LA PRENSA

Año XLIV — Núm. 15.447 — BUENOS AIRES, DOMINGO 16 DE FEBRERO DE 1913 — Dirección y Administración: Avenida de Mayo 567 y 575

EDICION DE 24 PAGINAS

DIVERSIONES PUBLICAS

TEATROS

OPERA — Temporada teatral de 1913.— Queda abierto desde la fecha un abono á 08 funciones selectas en los días lunes, miércoles y viernes de cada semana de la compañía de opereta francesa y dramática Marthe Regnier y Tina Di Lorenzo y á 21 matinées de las mismas incluidos los conciertos de arpas de Micheline Kahn con 8 artistas, en domingos y días feriados, comprendidas fiestas Mayas y 9 de Julio.

OTRO—Gran compañía de opereta francesa, de la que forman parte las notabilidades del género. Sopranos: Tariot Baugé, Angele Van Loo; tenores: Berthaut y De Poumayrac; barítonos: Demay y Du Tilloy, etc. Director artístico, M. Lespinasse, de la Opera Comique de París. Queda abierto un abono en la secretaría del teatro, Salpicha 359, á 25 funciones que se efectuarán en los días lunes, miércoles y viernes de cada semana. Precios del abono: Palcos bajos y balcón, con entrada, 550 $; palcos altos, sin entrada 315 $; palcos cuarta galería, sin entrada, 250 $; tertulias de orquesta y balcón, con entrada, 115 $.

ODEON — Temporada de 1913 — Desde la fecha queda abierto el abono á tertulias de plateas para las 57 funciones de moda á lunes, miércoles y viernes de las compañías dramáticas Margarita Xirgú, Ernesto Zacconi, Félix Huguenet y seis conciertos de Jan Kubelik. Queda asimismo abierto el abono á 16 matinées de las mismas compañías á domingos y días festivos.

COLISEO—Arrendataria Soc. La Teatral, Director gerente, W. Mocchi. Temporada de 1913.—Gran compañía de óperas cómicas, operetas y feeries Città di Milano. Director artístico, Enrico Valle. — Abono: Desde la fecha queda abierto en la secretaría del teatro Coliseo un abono especial á 40 funciones á elegirse entre 60.—Nota: La secretaría queda abierta desde las 10 a. m. hasta las 12 y de 1.30 á 6 p. m. Debut el 1.º de Marzo.

NACIONAL — Corrientes 960 — Gran compañía cómico-lírico nacional Jerónimo Podestá.—Domingo 16—Tarde y noche: La montaña de las brujas. El caburé.—Plateas con entrada $ 2.

ARGENTINO—Compañía de zarzuela española (Velasco). Director artístico Manuel Penella. Espectáculo por secciones. Próximamente debut.

MAYO—Compañía de zarzuela española dirigida por el primer actor Rogelio Juárez.—Domingo 16—Tarde: Las hijas de Venus, Vencedores y vencidos, Aires españoles.—Noche: Las hijas de Venus, Aires españoles, Vencedores y vencidos, Las hijas de Venus.

NUEVO—Corrientes 1628-42 — Compañía Pablo Podestá. — La dirección artística á cargo del señor Nicolás Barros. Primera actriz, señorita Angelina Pagano; primera característica, señora Orfilia Rico. Debut de la compañía el 1.º de Marzo.

APOLO—Compañía cómico-dramática argentina Guillermo Battaglia.—Domingo 16—Tarde: Ojo por ojo, Los mirasoles. —Noche: La gente honesta; Marco Severi. —Platea con entrada, tarde $ 1.00; noche, 2 pesos.

NACIONAL NORTE—Compañía española de dramas, melodramas y obras policiales, dirigida por Juan Domenech. — Domingo 16—Tarde: 30 años ó La vida de un jugador.—Noche: La captura de Rafitas ó El triunfo de Sherlock Holmes.—Platea con entrada, tarde $ 1.20; noche $ 1.50.

CINEMATOGRAFOS Y VARIEDADES

CASINO — Maipú entre Sarmiento y Corrientes. Función todas las noches.— Jueves y sábados matinées á las 2.30. — Domingo 16—Noche: 2 debut. — Entrada, general $ 1.50.

ROYAL THEATRE—Corrientes entre Esmeralda y Suipacha.—Todas las noches función. Exito de la nueva revista Vendetta d'amore.—Entrada general $ 1.50. A las 8 p. m. perm.

CIRCO ANSELMI — Larrea y Lavalle.— Domingo 16—Tarde: El célebre Vibora, Castigo del cielo! — Noche: El marinero Manera, El secreto de la virgen, El porteño nacional.

CINE OPERA—Corrientes 448—Todos los días hábiles 2 funciones, por secciones. Matinée á las 2.30.—Platea 0.20. Noche, á las 8.45.—Playa 0.30.

TEATRO PUEYRREDON—Rivadavia 6871 (Flores)—Biógrafo para familias. Función todas las noches. Domingos y días feriados dos funciones.

CINE DORE—Sarmiento 1157—Cinematógrafo y atracciones para familias.

GRAN BIOGRAFO LAVALLE — Lavalle 921—Empresa moderna. 15 artistas distintos.—A la 1.30 y á las 8.45 p. m.

BIOGRAFO LIBERTAD—Libertad 414 — Domingo 16—El grupo de la felicidad. La condesa Carlota, Safda la bailarina.

IMPERIAL BIOGRAFO—Cangallo 771 — El salón más fresco de la capital. Tarde y noche, días hábiles, por secciones.—Platea tarde $ 0.20; noche, 0.30, 10 estrenos diarios y gran orquesta. Tarde, 5 secciones, de 2 á 7; noche, á las 9. perm.

ELYSEE PALACE — Cangallo 1040.—Elegante salón de biógrafo, especial para familias. Dos funciones diarias, tarde y noche con interesantes estrenos. Orquesta. perm.

PALACE THEATRE—Corrientes 757—Hoy domingo 16 — 2 funciones. Matinée á las 3. Noche á las 9.

PETIT PALACE — Libertad 967 — Hoy domingo 16 — 2 funciones. Matinée á las 3. Noche á las 9.

ROMERIAS Españolas, FLORESTA, Calle Mozart y Medina, altura 9200 Rivadavia. Domingo, 2 á 7 gaita y banda estilo España. Caballeros $ 1, señoras gratis. v16

CINE BELLA VISTA—Pueyrredón 338— Hoy tarde y noche Los miserables. 1p

FRONTON BUENOS AIRES — Córdoba 1130—Hoy á las 3.30 p. m. dos partidos, 1º á 30 tantos: Irigoyen y Berásategui contra Ugarte y Barrenechea; 2º á 40. Josetio é Irala contra Marquínez y Ermua. 1p

GRAN BAILE PARTICULAR EN la cancha del Frontón Buenos Aires, Córdoba 1130. Esta noche á las 12. El local más cómodo y fresco de la capital.—Entrada 2 pesos, señoras gratis. 1p

AVISOS PARA SEÑORAS Y SEÑORITAS

AZURCIR, TEJER Y ARREGLAR TODA clase de ropa. Esmeralda 548. v16

AZURCIR! CORRIENTES 1669 Y Malabia 1337, Zurcidora premiada. v17

A MEDIDA CORTAN MOLDES EN 24 horas, casa Leonor Janssens, Salta 525. v7m.

AZURCIR Y TEJER TODA CLASE DE ropa, Maipú 748, zurcidora premiada. v22

A LAS NOVIAS! RETRATOS ULTIMA novedad, á precios sumamente baratos, con peinado gratis; atendido por la señora de Fallaci, Santa Fe 2722. Abierto los domingos todo el día. v17

A RETIRARSE LA C. PELLEGRINI 282, en la casa que conviene más porque trabaja bien y barato, de peinado grande regala un retrato grande con marco en la docena de retratos finos de 12 $, 16, etc., postales finas á 4 doc., Vistas á domicilio. v6m.

GRATIS, CASPILINA MARIA ANTONIETA. Con el solo fin de hacer conocer las bondades de la Caspilina María Antonieta, otra de las producciones del doctor Berthier de París, gratis se aplicará á toda persona que tenga caspa ó se le caiga el cabello. La Caspilina María Antonieta extirpa por completo la caspa y hace crecer el cabello como ningún similar, para demostrar lo expuesto se aplicará gratis en la calle Bernardo de Irigoyen 1282, de 3 á 11 a. m. y de 2 á 6. v21

MODISTA SE OFRECE EN SU CASA, hace vestidos sobre medida, cualquier modelo desde 10 $. Chile 1572. v18

MODISTA SE OFRECE PARA CASA de familia, fantasía y sastre, Méjico número 238.

MUCHACHA FORMAL SE OFRECE PARA modista y trabajo de cortar familia, Carlos Calvo 534. v16

MOLDES DE MEDIDA, CUALQUIER ESTILO, con instrucciones gratis, para confeccionar, se atienden pedidos de la campaña. Lima 633. v16

OFERTA: LA NUEVA CREMA PARA LA cara, de Londres, es de alto valor medicinal, obra como un tónico sobre el cutis, da alto adquiriendo en Europa siempre los más altos honores. Escribir Outline, Piedras 310, por folleto gratis. En venta Perit Parfs, C. Pellegrini 144.

PEINADORA SE OFRECE; VA A DOMICILIO; precios módicos, Montes de Oca 144. v17

PEINADORA española, HACE TODA clase de peinados, se ofrece á domicilio, Castillo 1567. v18

PEINADORA madrileña EN SU SALON $ 1, enseña á peinar, manda á domicilio, Rincón 181. v17

PLEGADOS BARATISIMOS, SE TABLEAN polleras chato, desde 2 $, Chile 1033. v18

POSTIZOS, LOS MAS MODERNOS Y baratos, encontrarán casa Magarola, de pelo caído se hacen postizos, hechura 3 $, Suipacha 524. v17

PEINADORA, POSTICERA SE HACEN postizos con cabello caído, jopos, trenzas, rodetes $ 3, bandas raya natural de tul, hechura $ 5; se trabaja para la campaña; se peina á domicilio, Perú 687. v17

SE HACEN CORSES SOBRE MEDIDA Y se cortan moldes, Apipé 2312. v16

SE CONFECCIONAN VESTIDOS Y sombreros, se venden moldes y figurines, Larrea 1070, antes Av. de Mayo 1114. v24

SE HACEN TODA CLASE DE ZURCIdos, finísimos, aun siendo lo más difíciles; Alvarez 2012, Palermo. v18

AVISOS PARA SEÑORAS Y SEÑORITAS

SE CORTAN, HILVANAN Y PRUEBAN trajes para señoras y niñas, especialidad en estilo tailleur y moldes de medida, Lima 633. v16

Señoras, señoritas, QUE LES AGRADA VAriar sombreros, se les enseña en tres meses á confeccionarlos completamente, 2 horas diarias. Santa Fe 1128. v15

Señoras: El TRAJE TAILLEUR Y EL tapado inglés, ordénenlos al sastre, Andes 290, altos, medida, á las clientas. Ya he recibido de Europa los casimires de últimos gustos y moda. v19

VESTIDOS DE PARIS USADOS Y NUEvos, muy baratos, Santa Fe 1129. v28f

VAINILLAS EN TODA CLASE DE GEneros, desde 0.20 cts. el metro, Chile 1075. v18

OFICIOS Y EMPRESAS UTILES PARA LAS FAMILIAS

Albañilería EN GENERAL, TRABAJO Y refacciones barato, Fidel, Cabrera 4260. v24

Albañil. REFACCIONES DE CASAS EN general, precios módicos, Méjico 623. v16

A PINTAR, EMPAPELAR, RECUADROS, barato, J. M. López, Belgrano 1285. v15m

Albañil SE OFRECE Y CONTRATA, para cualquier trabajo, Senillosa 456. v15

Albañil SE OFRECE SE OCUPA DE TOdo trabajo perteneciente al ramo, barato, Estados Unidos 2948, Barbaedo. v16

Albañil COMPETENTE SE OFRECE para trabajos y refacciones en general, Estados Unidos 1455. v16

A FAMILIAS MUY BARATO LUSTRO muebles y enseño pisos, Rivadavia número 4139, Ortiz. v22

Albañil COMPETENTE DE ENCARGA de todo trabajo ó refacciones, Perú, Pozos 714. v16

Albañil PRACTICO EN ARREGLO DE azoteas y refacciones, se ofrece, Sarmiento 932, José Raga. v24

Albañil CONTRATISTA CON ANDAMIO, se ofrece refacciones y casitas, por carta á J. L., Bulnes 2241. v12

Albañilería, REFACCIONES Y NUEVO, garantido, al 30 o|o de ganancia, Honduras 2745. v26

Albañil CONSTRUCTOR SE OFRECE para todo trabajo del ramo, precio reducido, Moreno 1601. v17

Albañil CONSTRUCTOR PARA REFACciones y construcciones en general, Boyacá 356, Mariano Castelli. v2m.

Albañil CONSTRUCTOR, CASITAS y refacciones en general, á precios módicos, Sarmiento 4681. v25

Albañil CONSTRUCTOR SE OFRECE, refacciones y remiendos en general, por carta ó personalmente A. P., Fitz Roy 2332. v8m

ALQUILO ALFOMBRA, CORTINADOS, toldos, sillas, plantas, vitrinas y todo lo necesario para adornar casas y patios para fiestas y casamientos á precios reducidos, Rivadavia 2137, Coop. 227, Central, U. T. 556, Libertad, Sacco Colé y Cía. v28

ALQUILO ALFOMBRAS, SILLAS, CORtinados, espejos, luces, caminos, toldos, vitrinas y gradas para regalos y todo lo necesario para adornar casas lujosamente á precios módicos, empresa Boltano, calle Rivadavia 1915, Unión Telef. 1797, Libertad. v20

COSTURERA PARA SENCILLO, SE ofrece por día ó por mes, para familia, San Lorenzo 321, C. G. v16

COSTURERA SE OFRECE PARA CASA de familia, sabe cortar, calle del Carmen 68. v16

JOVEN SE OFRECE PARA CUALQUIER trabajo de pintor, albañil y servicio de casa, conteniendo para algún señor que tenga muchas casas un arreglo, para campo ó ciudad; informes por carta ó personalmente, San Luis 3196. v16

LUSTRO Y COMPONGO MUEBLES, PIAnos, etc., á domicilio, Venezuela 4151. v28

LUSTRO Y COMPONGO BARATO muebles y pianos á domicilio, Freda, B. Mitre 2224. v28

LUSTRO Y COMPONGO MUEBLES Y PIAnos á domicilio, Ituzaingó, Humberto I 1223. v20

LUSTRAMOS, COMPONEMOS Y EMBAlamos muebles de toda clase, B. Mitre 3210, U. T. 3744, Mitre. v12m

LUSTRO, COMPONGO MUEBLES BARAtísimo, dejo como nuevo, F. G., Tucumán 148. v17

LIMPIEZA DE CASAS EN GENERAL, cielo, lustro pisos á 25 cts. metro, trabajos garantidos, abonados por mes, Sáenz Peña 190, U. T. 564, Libertad. v18

LIMPIADOR DE CASAS Y NEGOCIOS, especial para encerar pisos, se dan abonos por mes, Saavedra 148 y Victoria 1372, U. T. 1984, Mitre. v26

PINTO, EMPAPELO Y BLANQUEO, S. L. Jiménez, Gral. Guido 2440, U. T. 3763.

PINTO, RECUADRO, BLANQUEO, EMpapelo, se ofrece, Ecuador 253. v16

PINTOR EMPAPELADOR, BLANQUEO, recuadro, hago á mitad precio, Sáenz Peña 981. v21

PINTO, EMPAPELO Y BLANQUEO, trabajo garantido, á mitad precio, Díaz Velez 1025. v17

PINTURA, BLANQUEO, TRABAJO ALbañil, empapelo, mitad precio, Garay 2655, Silmelo. v17

PINTO, RECUADRO PIEZAS, $ 6, EMPApelo, sin competencia, Vardiero, P. Unidos 3254. v16

PINTO, BLANQUEO Y EMPAPELO pieza cualquier parte de la República, Bilinghurst 1629. v18

PINTOR, EMPAPELADOR, BLANQUEAdor, albañil y yesero, pidan precios, Cochabamba 2639, Zenobio. v23

PINTOR, EMPAPELADOR Y RECUAdrador se ofrece á precios módicos, Tucumán 3081, U. S.

PINTOR DEL COMERCIO, PINTO Y empapelo casas y negocios, barato, F. M. Salta 893. v19

PINTOR EMPAPELADOR, HAGO TRAbajos á precio módico, seriedad y prontitud, dirigirse á A. Cohen, Belgrano 4234. v16

PINTO PUERTAS, DESDE 1 $, EMPAPElo y refacciono casas, baratísimo, trabajos garantidos y á plazos, Arana, Bilinghurst 1101. v18

PINTOR SE OFRECE PARA BLANQUEO, recuadro, empapelado y albañilería, para ciudad y campaña, á mitad de precio, dirigirse á J. D., Treinta y Tres 553. v16

PINTOR, albañil, EMPAPELO Y RECUAdro pieza desde 4 $, pinto puertas desde 1 $, pinto frentes y patios desde 7 $, Senillosa 1515, Demetrio 51. v16

SE HACE TODO TRABAJO EN EL RAmo de pintura, trabajo sólido y garantido. Salta 1052, altos. v23

SE LIMPIAN CASAS Y ENCERAN PIsos, se reciben abonados, trabajo especial, Independencia 1844, U. T. 4481, Libertad. v18

TAPICERO A CASAS PARTICULARES, ofrécese, precios baratísimos, Leopoldo, San Carlos 3420. v25

VENTA DE CASAS, TERRENOS y CAMPOS

AL LADO DE RIVADAVIA 9200 VENDO 2 casas nuevas, facilidades, Medina 30. v15

A 10 CUADRAS DE LA ESTACION Ramos Mejía, vendo casa quinta de 7.000 varas, más datos Tucumán 2643. v16

ATENCION EN SAN FERNANDO POR 600 $, 2 lotes, 950 varas y 37 meses de 11 $, vendo Casanovas, Monroe 2877.

ADQUIRIR CASAS, TERRENOS A MENsualidades, ver á Butelmann, Laguna 314, Floresta.

AV. LA PLATA 2063, 10x35, NEGOCIO moderno, 3 piezas, comod., etc, flamante facilidades, vende Bordo 730.

AL LADO DE LA ESTACION LANUS, se venden 3 casitas, 1 recién concluída, moderna, con facilidad en los pagos; tratar A. del Valle 655, Lanús, Oeste.

A 6 CUADRAS ESTACION FLORIDA, 2 del adquinado, una esquina 500 $ contado, 40 meses de 26 $, vende Casanovas, Monroe 2877.

A 2 Ó 3 CUADRAS VILLA URQUIZA, estación Puyrredón 2 casas, 2 y 3 piezas, baño, en cal, 6.000 y 9.000 pesos, facilidades vende Casanovas, Monroe 2877.

AQUILES D. NICORA, CONSTRUCTOR de obras, construye casas á pagar en once años, en terreno del solicitante, San Luis 3045, de 7 á 9 p. m. v17

A MENSUALIDADES SE CONSTRUYEN casas y se da dinero en hipoteca á 12 años de plazo, Compañía Argentina, Suipacha 23, de 11 á 4 p. m. v18

A 40 $ AL MES EN 100 MESES CONstruyo en terreno del solicitante casa de 3 piezas, cocina, servicio, veredas, cercos, frente de calle, etc., Jujuy 1280, de 1 á 7. v16

A MENSUALIDADES VENDEMOS CASAS á cualquier ración de la capital, con pequeños desembolsos. B. Mitre 465, Piedrabuena y Cía., á cargo del señor J. L. Asconapé.

A PAGAR 126 $ POR MES EN 118 MENsualidades, vendo casa chiche, de 5 habitaciones y demás comodidades, produce 125 pesos mensuales, pequeño anticipo, á 3 cuadras estación Vélez Sarsfield y media de Rivadavia 5668, Goya 94. v17

VENTA DE CASAS, TERRENOS y CAMPOS

AGRICULTORES: PIDAN PLANOS del remate de las 24.702 hectáreas en lotes, de la colonia Cecilio López, en el partido de Adolfo Alsina. Base 50 $ la hectárea, á plazos. Adolfo Bullrich y Cía. v16

AVENIDA SAN MARTIN, RECIEN ADOquinada, todos con frente á esta importante avenida, varios lotes vende con facilidades, su propietario, A. Laborde, poste restante. v16

ALMAGRO CON 10.000 $ AL CONTADO y 10.000 en cédulas, se vende la casa chiche, nueva, 6 habitaciones, vestíbulo, baño instalado y comodidad y lujo, Castro núm. 1462.

A MENSUALIDADES, SIN ANTICIPOS, se construyen casas y facilitamos el dinero á los que tengan constructor ó quieran hacer por cuenta propia, en la capital ó provincia, Pietranera y Cía., á cargo del señor J. L. Asconapé, B. Mitre 463, de 1 á 5. v28

A EN BELGRANO, PETIT HOTEL, 1 cuadra estación, vendo, urgente en pesos 48.000 por ausentarme á Europa, 7 habitaciones principales y dependencias, muchas comodidades y detalles de lujo, verlo y tratar hoy de 9 á 7, Pino 3070.

A MENSUALIDADES, LA BELGA-ARgentina construye casas desde 5.000 hasta 500.000 pesos. A largos plazos; en 10, 15 ó 25 años. Sin recargo de primas ni comisiones. Casas para obreros y empleados. Especialidad en chalets y casas de renta. Soliciten folletos explicativos é ilustrativos, Av. de Mayo 624, U. Telef. 319, Avenida.

AHORA ES EL MOMENTO OPORTUNO para comprar estas casas, visitarlas no el perder tiempo: Al contado 8000 $, 8000 á 1 año y 10.000 cédulas. H. Hipotecario Nacional, la preciosa casa Thames 806 á 4 c. de todos los tranvías Lacroze, nueva, moderna, sana, vestíbulo, sala, comedor, 2 cormit., baño, agua fría y caliente, c. de servicio, cocina, etc.

Al contado $ 7500 y 25.000 en hipotecas al 7 1|2 o|o, la casa Pichincha 460, central, cómoda, sana y confortable, frente moderno imitación piedra, llaves en el almacén.

Al contado $ 6000 en dinero ó terrenos y 16.000 en hipotecas, casa Arnoz 672, á 1 c. de Canning y tranvías Lacroze.

Sadi Carnot 60-62, bajos y altos, á 1|2 c. de Rivadavia, casa de renta; al contado 55.000 $ y 14.000 cédulas B. Hipotecario. Los adquinados de dichas casas están pagos.

Tratar, Ferú 161, Genevois Vincent. v17

BANFIELD 4 C. ESTACION VENDO casa 800 varas, bulevar Alsina 1932, adquinándose.

BANFIELD, SE VENDEN TRES LOTES de terreno, esquina Córdoba é Independencia, tratar Chile 1399. v16

BASUALDO, AL LADO RIVADAVIA vendo lote ideal, 12x34, Rivadavia 10663.

BANFIELD, SE VENDEN 3 TERRENOS, Independencia entre Córdoba y S. del Estero, tratar C. Pellegrini 72, ocasión. v16

CASA VENDO PARA NEGOCIO Y FAmilia, Vernet 81, adoquinado. v17

CASA SE VENDE, EL CANO 4011; TRATar Charione 744.

CASA VENDO, AVENIDA LA PLATA 684, mitad al contado y mitad á plazo.

CASA SE VENDE, DE 5 PIEZAS, EN 14.500 $, Lavalleja 1631.

CASA VENDO, 2 PIEZAS, COCINA Y galpón, frente á 2 calles, Azul 969. v16

CORRIENTES 2200, CASA VIEJA, 13x25, vendo, tratar dueño, Moreno 2508. v16

CASA EN BANFIELD, SE VENDE Á 3 cuadras de la estación, Carlos Pellegrini 1539.

CASA VENDO, CON SALA Y 3 PIEZAS de 10x25, hay luz eléctrica, Cochabamba 2684.

CON SOLO 3500 $ Y 2500 CEDULAS, vendo casa nueva, llave en mano, en Villa Devoto, dirigirse Segui 1960.

CASA VENDO CON NEGOCIO DE LECHEría y comodidad, Vera 387 y 391, al lado Trilenvirato, tratar en la misma.

CASA DEPARTAMENTO SE VENDE Á largo plazo, Convención 465, al 71, tratar Presil 2601.

CASITA VENDO, CABALLITO, 2500 $ AL contado, resto 58 mensualidades de 70 $, tratar General Urquiza 135.

CASA ESTADOS 4718, 10x29 VARAS $ 7500 á plazos vendemos B. Mitre 343, Rinaldi y Briozzo.

CONSTRUCTORES Y ESPECULADORES, casa vendo, Carlos Calvo 556, 17x17, Nevellino, Indian 1065.

CON 600 $ Y 110 POR MES, CASA vendo, centro Caseros, sala, 3 piezas, frente Luis XV, 10x41, Rivadavia 4392.

CASA EN FLORES, CULPINA 552, 1.000 varas, ampliamia, se vende, visitese á toda hora, desocupada.

CASITA SE VENDE, EN 16.000 $, EN el Caballito, con 4.000 $ en cédulas, se dan facilidades, Esmeralda 75.

CASA-QUINTA EN MONTE GRANDE, vendo, con muchas facilidades, Defensa 1140.

CASA URGENTE VENDO, TRANVIA A Quilmes, Quinta Domínico, Mitre 4165 y 39. v17

CASA 5 PIEZAS VENDO $ 16.500, CAmbobo 592, cerca P. Unidas, centro de Flores. v17

CASA CON FACILIDAD DE PAGO vendo, Parral 1041 á 20 varas de Gaona, raedo Rawson 748. v16

CHACRAS Á 4 CUADRAS DE ESTAción Erize (F. C. S.), venderemos el 7 de Marzo, Planos, Florida 269. v16

CASA VENDO MAURE 4115, MITAD AL contado y mitad á plazos, con el 7 o|o rupión concluída, tratar, Acuvedo 1649. v16

CINCO MIL HECTAREAS VENDO en Río Negro, sección 1a., 15 $ de tres estaciones, á 11 años de plazo, sin interés, Paraguay 1884, de 1 á 4 p. m. v18

CASA VENDO, SALA Y DOS DORMITOrios, construída en cal, en 8.000 $ al contado y el resto á plazos, tratar calle Aguirre 1681, esquina Dorrego. v16

CON RENTA DE 8.75 o|o VENDEMOS campo en lotes en la colonia Cecilio López. Pida planos á Adolfo Bullrich y Cía., Florida 269, Remate el 7 de Marzo. v16

CASA BELGRANO VENDO, MUCHAS comodidades, adoquinado, gas, mide 22 por 43 v, con tren y tranvía, dueño Cabildo 2276. v16

CASITA SE VENDE 650 VC. 2 PIEZAS 2.000 $, y 2 terrenos 1.20 v. c., con facilidades, tranvía 8 cuadras, dueño Independencia 3190.

CASA ESTILO CHALET, NUEVA, desocupada, Guarani 144, altura Caseros 3500 se vende $ 8.500 al contado y $ 11.000 cédulas, tratar Anchorena 384.

CASA ACOYTE 218, 7 HABITACIONES, vestíbulo, zaguán y dependencias, 10 por 36 varas $ 35000 vendemos, B. Mitre 343, Rinaldi y Briozzo.

CAMPO ESPECIAL, 727 HECTAREAS EN Tornquist, precio 125 $ hectarea, mitad contado, urgente, buen negocio, tratar Carlos Pellegrini 72, Angel Flores Cecilia. v18

CASA QUILDES 1731, DOS CUADRAS AL Sur de P. Unidas, en mensualidades permito ver terreno, dueño Victoria 672.—J. Balocchio. v17

CASA EN CAL VENDO, $ 9.000 AL contado, 250 vs. ca., 2 piezas, cocina y frutales, etc., agua caliente y fría, tratar Parral 1042, tranvías 99 y 94. v17

CASA VENDO EN FLORES RECIEN construída, con tres dormitorios, comedor, baño, cuarto para servicio y demás comodidades, con facilidades de pago, M., de Andes 1855, tratar en la misma.

CAMPO CON TIERRA FERTIL Y RIcas y abundantes aguas, 34.702 hectáreas en lotes de 100 á 200 hectáreas, Planos Florida 269, Se rematan el 7 de Marzo, Adolfo Bullrich y Cía. v16

CHACRAS DOS VENDO URGENTE, JUNtas ó separadas, en Caballito Sur, cerca tranvía 19; media cuadra Centenera, adoquinado; gran pichincha; por ausentarme; razón Cangallo 2431.

CASITA DE DOS PIEZAS, GALERIA, cocina, etc., en Floresta, á 3 cuadras Rivadavia y una Prov. Unidas, se transfiere libreta; tratar C. Pellegrini 822, 2o. piso.

CONSTITUCION ENTRE PASCO Y PIchincha, vendo, casa de 10x53, con 8 habitaciones, cloacas, etc., otra Carlos Calvo 3694, 10x32, tratar San Martín 142, escritorio 24, de 2 á 5 p. m.

CASITAS VARIAS EN LINIERS, CALLE Granaderos, próxima á Rivadavia altura almacén "El Aguila" y en Floresta, todas cerca de tranvías, rematarán Publio C. C. Massini y Cía., el domingo 16 á las 3.30 y 4.30. v16

CARHUE A UNA LEGUA DE ESA ESTAción del empalme de los F. C. S. y F. C. O., vendemos 242 chacras de 100 á 206 hects. Base 80 pesos hectárea á plazos, el día 7 de Marzo. Planos en Florida 269.—Adolfo Bullrich y Cía. v16

CASA ESTILO CHALET, EN BELGRAno á una cuadra de Cabildo y una de Colegiales, vendo muy barato, tratar con el mismo propietario ó por carta á P. P., San Martín 399, Morón, F. C. O., no se admiten corredores. v17

CASITAS PRECIOSAS, 8 CASITAS FLAmantes desde 6.000 $ se venden, calle Donofrio entre Rivadavia (altura 12000) y Unión. Quedan á 50 metros de Rivadavia 12000 á la izquierda. Visítense hoy. Una pichincha verdadera. v17

CASA NUEVA, FLAMANTE, VENDO EN Caseros, cielos rasos de yeso, carpintería cedro, agua molino, gas, patio, veredas de mosáicos, sala, 4 piezas y baño, 7.000 cédulas al contado, 8.000 $, Méndez de Andes 1294, adoquinado pago tratar con el dueño.

EN OLIVOS 12x50 VARAS LOTE MUY central, vendo Warnes 148. v18

EN HAEDO LOTE DE 10x30 VENDO, Ramos Mejía entre Independencia y Constitución, G. M., Olavarría 790, Boca.

EN 1.900 $ VENDO CASA 400 VR. tierra alambrada, señor Ballestero, Tablada F. C. ...

VENTA DE CASAS, TERRENOS y CAMPOS

ESTADOS UNIDOS Y JUJUY, ESQUINA antigua, vendemos, Arturo Barros y Cía., San Martín 50.

EN FLORES VENDO FIAMANTE Y PRApaciosa casa P. Unidas á 2 cuadras de la plaza, tratar Varela 166, facilidades de pago. v17

EN BANFIELD 5 LOTES TERRENOS, se venden, junto ó separado, 90 centavos la vara cuadrada, informarán Beedo 171, dpto. 3.

ESPLENDIDO TERRENO 466 V. C., CON adoquinado pago vendo en Floresta, calle Dolores 449; tratar Falcón 2283, V. Santomingo.

EN QUILMES, SE VENDE TERRENO de 360 varas con facilidades de pago á 4 cuadras de la plaza, tratar calle Brown 743.—R. Campos.

EN FLORES, AV. MERLO 2044, A 20 V. de Varela, vendo casa moderna de sala, 2 piezas, comedor, aga, corrientes, etc., 13.300 $. Varela de 8 á 11 y de 3 á 6. v17

EN FLORES, VENDO PRECIOSO CHAlet 1.300 v. c. de jardín, garage y demás comodidades, grandes facilidades de pago, verlo y tratar R. L. Falcón 3170, de 8 á 11 a. m. v16

EN BELGRANO, VENDO 6 CASAS, URgente y á largo plazo, por ausentarme á Europa, casas bien construídas y de lujo, Av. del Tejar 2382, 2390 y 2400, Zapiola 2366, Iberá 2571 y Blanco Encalada 3153, tratar Obligado 2461. v19

ENRIQUE D. LAGOS y Cía.—343 SAN Martín 343.—Remates, compra-venta, hipotecas y administración de propiedades.

EN VENTA PARTICULAR

CASA DE RENTA, central, nueva, con 2 inquilinos, solamente, en mucho terreno, y 300.000 cédulas argentinas; produce el 7 1|2 o|o libre.

CASA DE HABITACION y renta cerca de Avenida de Mayo, con 100.000 cédulas argentinas, que produce buena renta.

ESQUINA CENTRAL que produce buena renta, sobre $ 80.000 de valor. v16

FLORES, VENDO TERRENO 12 $ vara, Martínez 1246.

LANUS, VILCAPUJIO 808, VENDO hermosa esquina, 3 salas, 5 cuadras estación, Vía Carga.

MAXIMO P. SANDBERG, 61 AZUL 61 U. T. 302—C. T. 290, Flores

Hoy, todo el día, atiende la venta de las siguientes casas, á mensualidades, desde pesos 500 de anticipo á 6.000. Pedir hoy catálogos.

Calle Zelada 4541, 10x37 vs.		4 habit.
" Cavaraville 4977, 10x20 vs.		2 "
" Bogotá 4236, 10x30 vs.		5 "
" Av. Merlo 2201, 11x20 vs.		3 "
" Av. Merlo 2215, 10x20 vs.		4 "
" Tandil 3452, 10x40 vs.		4 "
" Tandil 3641, 10x20 vs.		3 "
" Remedios 3863, 10x30 vs.		3 "
" Azul 822, 10x21 vs.		4 "
" Azul 840, 10x31 vs.		4 "
" Azul 957, 11x16 vs.		3 "
" Pergamino 496, 11x20 vs.		5 "
" Varela 691, 10x22 vs.		5 "
" Quiroz 1259, 10x34 vs.		4 "
" Flores 4536, 10x35 vs.		4 "
" M. Dinero 1641, 10x31 vs.		4 "
" Don Cristóbal 1456, 10x50 vs.		5 "

Y otras muchas que vende solamente Máximo P. Sandberg, que tiene su única oficina en Azul 61, donde atiende personalmente.

OPORTUNIDAD, CASA CENTRAL, chiche, Estados Unidos 4229, 10x20, tres piezas, vendo $ 5000 contado y $ 10.000 hipoteca, dueño Callao 857, 1er. piso. v16

OJO! VENDO O ALQUILO EN SAENZ Peña un terreno con dos piezas de madera todo cercado con alambre tejido, Lisandro Medina esquina Raffo. Mide 10x40, tratar Ernesto Corti, Catamarca 1460, B. As. v17

PUEBLO LOZANO, LOTES Y QUINTAS, pidan planos, S. Martín 50. v20

PRECIOSA CASA COMODIDADES, vendo, grandes facilidades, Guayquiraró 581, (Parque Centenario).

POR AUSENTARSE PARA EUROPA, transfiero 2 lotes 20x20, Mármol F. C. S., tratar Gascón 258, M. P.

PERMUTO CASA EN CABALLITO, J. M. Moreno 218, por casa-quinta, urbano F. C. C. A.

PICHINCHA, VENDO 2 LOTES DE TEreno en Villa Taller, Bunfield, á 4 cuadras del tranvía local, Cochabamba 2382, v17

POR AUSENTARSE SU dueño á EUROpa se vende una casa, calle Junta 3819 entre Laguna y M. Castro, tratar en la misma. v17

PARA REVENDER O PARA RENTA CON contrato corriente por 5 años, vendo linda casa, bien ventilada, 13 piezas completamente amuebladas, cocina, piezas baño y dormitorio para sirvientas, situada en lo mejor de la ciudad, muy adaptable para un sanatorio ó casa de pensión. Se puede arreglar ocupación inmediata con condiciones fáciles. Dirigirse á W. Y., poste restante correo.

RIO CUARTO ESQUINA BEAUCHEF, única bodega, vende dueño, Muñiz 761.

RIVADAVIA AL 10.100, VENDO ESplendido lote lo mejor, 12x42, Rivadavia 10663

R. SANDBERG E HIJO...
R. SANDBERG E HIJO
Pergamino 55

Venta de casas por mensualidades:

M. Dinero 1261.	" 2.550 y 74 x mes	
Directorio 3749	" 3.900 y 116	"
Arrotea 691	" 1.750 y 47	"
Dolores 741	" 1.000 y 60	"
Hidalgo 361, 12x78 v.	convencionales	
Ada. B. Vista esq. M. Andés, 10 p., chalet		
Bogotá 4373	$ 4.500 y 92 x mes	
Pergamino 3321	" 3.000 y 82	"
Pergamino 527	" 2.500 y 58	"

Sección compras: Hasta 20.000 $, tengo orden de comprar 20 casas, en Flores, urgente. v16

SE VENDE CASITA EN FLORES, SAN Ramón 1119, por ausentarse. v16

SE VENDE UNA HERMOSA CASA CON todas comodidades, Chivilcoy 664.

SE VENDE UN TERRENO EN BELGRAno, 10.50x30 varas, calle Juramento y Artilleros, á 20 $ la vara, tratar Andes 471.

SE VENDE UNA CASA PARTICULAR, no se admiten corredores, Castro Barros 1542. v17

SE VENDE CASITA DE 2 PIEZAS Y una piecita, calle Vírgenes 3528, tratar Neuquen 2957.

SESENTA MIL VARAS VENDO, A pesos 0.30 v. c., á 8 cuadras de Glew; tratar Holguera 2873, V. del Parque.

SIN COMISION, CASAS A MENSUALIdades, vendo Máximo P. Sandberg, Azul 61, Flores. v16

SE VENDE TERRENO AL LADO DE Río Cuarto, 10x35, datos Río Cuarto 132. v20

SE VENDE UNA CASA, CURAPALIGUE 1754, 10x34, 4 habitaciones, galería, mosáicos, w. c., cloacas, etc., tratar en la misma ó no alquilin. v16

SE VENDE CASA CON TRES PIEZAS Y cocina, galería de material, jardín, patio de mosáico, tres carros con 12 bueyes y 2 caballos y un lote, Junta 3675. v17

SE V

AVISOS COMERCIALES

AL COMERCIO Y AL PUBLICO AVISO que con fecha 4 de corrt. he comprado al señor Isac Pérez, el negocio de almacén y bebidas, los que se consideren como acreedores pueden hacer reclamaciones hasta el 18 del corrt. en la calle Falucho 694, Villa Ballester. Manuel Suárez. v17

AVISO AL COMERCIO: HABER COMprado el restaurant, sito en la calle Lavalle 2053, de Adolfo Spigel; los que tengan alguna reclamación que hacer, deberán presentarse dentro de los tres días. —Febrero 13 de 1913.—Comprador Salomón Tuclman; vendedor Adolfo Spigel. v16

AVISO AL COMERCIO QUE EN COMÚN acuerdo hemos disuelto la sociedad de consignaciones de aves y huevos, que giraba bajo la firma de Robuffo y Ugazio, habiéndome hecho cargo del activo y del pasivo.—Febrero 1 de 1913.—Valentín Robuffo. v16

AVISO AL COMERCIO QUE HE VENDIdo á los señores Ambrosio Celasco y Ernesto Mascardi, mi negocio de pinturería, ferretería y bazar, situado en la calle Aguirre 817; el que se crea con derechos á reclamaciones puede hacerlo en el término de 8 días, á contar de la fecha. Vendedor, Bernardo Clarlo. v18

EL COMERCIO—AVISO, QUE POR INtermedio del balanceador y rematador público, señor Martín Bisáduo, escritorio Alsina 1616, U. T. 2010, Central, vendí al señor Juan Cajiche, mi café y bar Sáenz Peña 662; reclamaciones 3 días. Buenos Aires, Febrero 14 de 1913.—Dereco Fernández. v16

AVISO AL COMERCIO QUE CON INTERvención del señor Enrique Bustamante, rematador y balanceador público, escritorio Tucumán 1784, vendí al señor Antonio Antonelli, mi negocio de cigarrería, librería y lotería, que tengo en la calle Sáenz Peña 368, cuyas reclamaciones se entablarán en el plazo de tres días, Febrero 14 1913, Joaquín García, vendedor. v16

EL COMERCIO: LA DIRECCION DE LA oficina jurídica de la calle Entre Ríos 1843, hace saber á todas las personas que pueda interesarles, que las consultas gratuitas sobre declaratorias de quiebras, testamentarias, divorcios, separaciones de bienes y demás asuntos de tribunales, se verifican durante el año, en curso, de 8 á 11 a. m. y de 6 á 9 p. m., todos los días. v17

AVISO AL COMERCIO — CON INTERvención y bajo inventario tasación practicado por los balanceadores señores Gutiérrez y Zalacaín, C. Calvo 1400, U. T. 1077, B. Orden, vendimos al señor M. Rial, nuestro almacén de comest. y despacho de bebidas sito Cochabamba 3401. Reclamaciones 3 días.—Buenos Aires, 13 de Febrero de 1913.—Gutiérrez y Sanumé. v16

AL COMERCIO—AVISO QUE BAJO INventario practicado por el contador público nacional y balanceador público señor Marcos B. Vattuone; oficina, Rioja 262, he comprado al señor Manuel Fernández el almacén sito en esta capital, calle Palermo 300, esq. Malabia; los que se crean con derecho á reclamaciones las harán en el término de 3 días, pasados los cuales no serán atendidos.—Buenos Aires, Febrero 15 de 1913.—José Cordero. v17

AL COMERCIO — AVISO QUE HE VENdido al balanceador y contador público señor Nicolás Manzo, mi negocio de confitería, bar y pastelería, sito calle Santa Fe 1937. Los que se consideren con derecho á reclamaciones se presentarán en el término de 3 días á contar desde la fecha. Pasado dicho término no serán atendidos.—Buenos Aires, Febrero 15 de 1913.—Vendedor, José Alfonsín.—Con esta misma fecha Nicolás Manzo lo vende al señor Lorenzo Navarro. v17

AVISO AL COMERCIO QUE HE COMprado bajo inventario tasación practicado por los balanceadores y rematadores públicos señores M. Perez y Cía., escritorio calle Ensenada 340, el negocio de almacén de comestibles y bebidas, calle Patricios 1062, á los señores Martínez y Cía.; los que se consideren con derecho á alguna reclamación deberán presentarse en el término de tres días, á contar desde la fecha, pasados los cuales no serán atendidos. Buenos Aires, Febrero 16 de 1913. Comprador, José de Barrio. v18

AL COMERCIO—AVISO QUE HE comprado bajo inventario tasación practicado por el balanceador público señor Juan Solari, escritorio calle Moreno 3200, el negocio de depósito de vinos de comestibles y bebidas, calle Rivera 1584, á los señores Joaquín Rouco y Amadeo Martino; los que se consideren con derecho á alguna reclamación, deberán presentarse en el término de tres días á contar desde la fecha, pasados los cuales no serán atendidos.—Buenos Aires, Febrero 14 de 1913.—Comprador señor Angel Parodi. v16

AL COMERCIO: AVISO QUE BAJO INventario tasación practicado por el balanceador público señor José A. Repetto, escritorio, Maza 915, U. Telef. 1000, Mitre, he vendido al señor Albino Picollo, mi negocio de almacén de comestibles y bebidas, sito en la calle Catamarca 1132; los que se crean con derecho á reclamaciones deberán hacerlas dentro de 3 días á contar desde la fecha, pasados los cuales no serán atendidos. Buenos Aires, Febrero 15 de 1913. Vendedor, Albino Picollo. v17

AL COMERCIO: AVISAMOS QUE CON intervención del balanceador y rematador público señor Adolfo Pérez, escritorio Venezuela 1441, U. T. 3783, Libertad, hemos vendido nuestro negocio de confitería, bar y billares sito en esta capital, calle Corrientes 2689, al señor que se Cancela; toda reclamación que hubiere contra dicho negocio se presentará dentro del plazo de 3 días á contar de la fecha, pasados los cuales no serán atendidos. — Buenos Aires, Febrero 15 de 1913.—Vendedores, Maza y Vano. v17

AVISO AL COMERCIO QUE BAJO INventario y tasación practicado por el balanceador y rematador público señor secretario C. Estévez, escritorio Puerto Rico 1058 y Solar 372, he vendido al señor José Posse la parte que me correspondía en el negocio de almacén de comestibles y bebidas calle San Eduardo 4002 esq. Mercedes quedando por lo tanto á cargo del activo y pasivo el socio señor José Posse. Las reclamaciones que hubieran se harán en el término de 3 días á contar desde la fecha.—Buenos Aires, Febrero 10 de 1913.—Vendedor: Manuel Añón. v18

CAPITALISTAS CON VEINTE A CUAtenta mil pesos, necesito, negocio bueno, Victoria 539, escritorio 1. v16

COLONIA ALVEAR, F. C. O., MENDOZA. El señor José Testoni pone en conocimiento del público y en particular á todos los que puedan ser interesados, que el restaurant Tripoli Italia, sito en Colonia Alvear, F. C. O., de su propiedad, ha sido vendido con el piso hasta el 26 del corriente. v18

DEPENDIENTE DE TIENDA QUE SEA persona formal, que disponga de 1.200 á 1.500 $ para interesarlo y quedar frente una sucursal se precisa, Charcas 5002.

IMPORTANTE, SE TOMA SOCIO O SE vende restaurant con alojamiento centralísimo, por no poder atenderlo, datos Sáenz Peña 121. v18

IDÓNEO EN FARMACIA QUE PUEDE REventeur, italiano, desea entrar como socio ó industrial en el mismo ramo, admito cualquier proposición al respecto, por carta al señor Bargel, Venezuela 472.

ME ASOCIARIA CON 1.000 Ó 1.200 $ para puesto de fruta ó trabajo análogo lucrativo, siendo persona decente, Don Cristóbal 599. v16

PARTICIPO AL COMERCIO QUE VENDí mi casa de modas de B. Irigoyen 582 al señor Pedro Matta; los que tengan alguna reclamación pueden hacerla en los tres días á contar desde hoy. — Buenos Aires, 13 Febrero 1913. v16

SOCIO COCINERO CON POCO CAPITAL, se admite, Independencia 1311. v16

SOCIO PRECISO, CARPINTERO, CON POco capital, para herrería de carros, trata- Rivadavia 4100. v16

SOCIO CAPITALISTA NECESITO CON $ 50.000, para industria y comercio, por carta E. Sabadin, Velazco 670. v18

SE ADMITE SOCIO O SE VENDE LA casa amueblada, Ayacucho 132, con facilidades de pago, tratar con el dueño, de 5 á 7 p. m. v17

SOCIO PROPIETARIO DE CAMPO Y CAPital para instalar criadero de aves, abejas y cerdos, busco, por carta, poste restante, bajo K. L., 1129, correo, calle Azurá 278.

SOCIO CON CAPITAL DE UNOS 30.000 $, bien relacionado en el comercio, se precisa para dar más impulso á una industria, dirigirse para datos á M. G., Ituzaingó 376.

SOCIO CAPITALISTA, HAY 50.000 $ disponibles; desea un socio capitalista con otra suma igual para un negocio que produce 35 o|o anual. Dirigirse á T. S. O., poste restante, correo central. v16

SE PRECISA SOCIO PARA ESTAR AL frente de una fábrica de mosaicos acreditada, ó se vende, por no poderla atender, por enfermedad, condiciones liberales, tela más del 50 o|o, Villa Ballester, Villa Klein, Cristóbal Colón 31, F. C. C. A. v16

SE AVISA AL COMERCIO QUE HEMOS comprado el restaurant La Perla, situado en la calle Carlos Calvo 1772. Los que tengan alguna reclamación se atenderá dentro de los tres días. Vendedores, José Soler y Cía.; compradores, José Alvarez y Cía.—Febrero 12 de 1913. v16

JAMBO, SE OFRECE A MEDIAS EN CAfuelas, ocurrir Av. Alvear 367. v17

VENTA de MUEBLES y OBJETOS VARIOS

APARADOR VENDO, HUMBERTO 1?67, plaza 21.

A $ 4 UNA SILLA VIENA, BARATTI Hnos. y Cía., Corrientes 1145. v28

A 12 MENSUALIDADES MUEBLES modernos, Rivadavia 2455. v16

A LOS NOVIOS, EN 12 MENSUALIDADes muebles, Rivadavia 2455. v16

A PRECIOS NUNCA VISTOS Y EN 12 mensualidades, muebles, Rivadavia 2455. v16

A LOS ECONOMICOS, NO COMPREN muebles sin visitar, Rivadavia 2455. v16

A $ 55 ESCRITORIOS ROBLE MACIZO, Baratti Hnos. y Cía., Corrientes 1145. v28

A $ 10 HAMACAS NORTEAMERICANAS, Baratti Hnos. y Cía., Corrientes 1145. v28

A $ 25 CORTINADOS COMPLETOS, HAratti Hnos. y Cía., Corrientes 1145. v28

A $ 2.50 ALFOMBRITAS PARA CAMAS, Baratti Hnos. y Cía., Corrientes 1145. v28

VENTA de MUEBLES y OBJETOS VARIOS

APLAZOS A TODO EL MUNDO, MUEbles, Sarmiento 1124.—L. Sigal y Cía. v17

ATENDEMOS LOS PEDIDOS EN 6 HORas á largos plazos, Sarmiento 1124. v17

A $ 8.50 MENSUALES JUEGOS DE SALA artísticos, Baratti Hnos. y Cía., Corrientes 1145. Catálogo P. gratis. v28

A $ 60 SOFA-CAMA EL MUEBLE INdispensable en una familia.—Baratti Hnos., y Cía., Corrientes 1145. v28

ATENCION: PRECIOS AL POR MAYOR y en 12 mensualidades, muebles, Rivadavia 2455. v16

AUN 50 o|o MENOS QUE EN EL CENtro y á un año de plazo, muebles, Rivadavia 2455. v16

A $ 60 SOFA-CAMA, EL MUEBLE INdispensable en una familia, Baratti Hnos. y Cía., Corrientes 1145. v28

A $ 30 SILLONES, NECESARIOS PARA enfermos, Baratti Hnos. y Cía., Corrientes 1145. Catálogo P. gratis. v28

A $ 70 JUEGOS DE JARDIN IMPORTAdos, muy cómodos y sólidos, Baratti Hnos. y Cía., Corrientes 1145. v28

A $ 8 ELEGANTES CARPETAS PARA mesa, Baratti Hnos. y Cía., Corrientes 1145. Catálogo P. gratis. v28

A $ 7 MOSQUITEROS PRACTICOS E INdispensables, Baratti Hnos. y Cía., Corrientes 1145. Catálogo P. gratis. v28

A $ 13 CAMAS HIERRO CON ELASTIco, Baratti Hnos. y Cía., Corrientes 1145. Catálogo P. gratis. v28

A $ 16 MENSUALES JUEGOS DE MAtrimonio macizos, Baratti Hnos. y Cía., Corrientes 1145. Catálogo P. gratis. v28

APLAZOS Y SIN RECARGO NINGUNO, muebles, Bmé. Mitre 1046, S. del Pino y Cía. v17

A 50 o|o MAS BARATO DE TODAS LAS mueblerías, Bmé. Mitre 1046, S. del Pino y Cía. v17

A 10 $ POR MES, CAMAS DE BRONCE inglesas, Bmé. Mitre 1046, S. del Pino y Cía. v17

A MITAD DE PRECIO, LIQUIDAMOS grandioso stock de muebles extranjeros y del país, Bmé. Mitre 1046. v17

A $ 12.50 JUEGOS DE COMEDOR, APArador, mesa y 6 sillas, Baratti Hnos. y Cía., Corrientes 1145. Catálogo P. gratis. v28

A $ 16 BANCOS PARA JARDIN, HIErro y madera, Baratti Hnos. y Cía., Corrientes 1145. Catálogo P. gratis. v28

A $ 11 LAVATORIOS COMPLETOS CON palangana, jarra y balde, especiales para escritorio, Baratti Hnos. y Cía., Corrientes 1145. Catálogo P. gratis. v28

A 12 y 16 MENSUALIDADES, MUEbles, alhajas, Rivadavia 2455. v16

ANTES DE comprar, CONSULTE nuestros precios, visítenos y ganará dinero, Bmé. Mitre 1046, S. del Pino y Cía. v17

A 20 MESES DE PLAZO, TODA CLASE de muebles, con gran surtido en camas de bronce, Bdo. de Irigoyen 640 al 44. v20

A $ 8 COLCHONES DE ZOSTERA MARIno, frescos, higiénicos, Baratti Hnos. y Cía., Corrientes 1145. Catálogo P. gratis. v28

ACUDAN A L. SIGAL Y Cía., SARMIENto 1124, conseguirán en buenas condiciones de pago, muebles á precios muy reducidos. v17

ATODA PERSONA, CON SOLO REFERencias, entrega inmediata de muebles y tapicería, por mensualidades, precios muy reducidos, Sarmiento 1124.—L. Sigal y Cía. v17

APAGAR EN 10 MESES, SIN FIADOR, con solo referencias y á mitad de precio, se obtienen muebles, tapicería, etc., Bmé. Mitre 1046, en lo de S. del Pino y Cía. v17

AUSTED LE CONVIENE VISITARNOS, ganará dinero y con pocos pesos mensuales, puede adquirir los muebles que le hagan falta, Sarmiento 1124.—L. Sigal y Cía. v17

APOSTAMOS QUE EN NINGUNA PARte conseguirá usted, muebles buenos y baratos á largos plazos, como en la antigua mueblería de L. Sigal y Cía., Sarmiento 1124. v17

A 10 MESES DE PLAZO
ENTREGA INMEDIATA
MUEBLES DE DORMITORIO
COMEDOR SALA ESCRITORIO.
1046, Bmé. Mitre 1046
S. del Pino y Cía. v17

A 10 MESES DE PLAZO
ENTREGA INMEDIATA
CON SOLO INFORMES
MUEBLES DE DORMITORIO
COMEDOR SALA ESCRITORIO
SARMIENTO 1124
L. SIGAL y Cía. v17

AL PALACIO DE LOS MUEBLES!!!
1173 SARMIENTO 1173 (antes Cuyo)
Importante LIQUIDACION
Juego de dormitorio completo para matrimonio, 8 piezas! . . . $ 119
Dormitorio inglés, completo, 7 piezas . . . . . " 85
¡¡Gran ocasión!! Dormitorio Luis XV de nogal finamente tallado, 9 piezas . . . . . " 280
Juego de comedor, de nogal, Luis XVI, 10 piezas, mármol fantasía " 105
Juego de sala, dorado, fantasía . . " 70
Juego vestíbulo, fantasía, 6 piezas " 70
Camas de hierro y bronce . . . . " 15
No desperdicien esta gran ocasión!!! de comprar muebles fuertes y elegantes!!! á menos de su valor!! Pidan catálogo No. 16. v16m.

BILLARES Y ACCESORIOS A PRECIOS de reclame, vendo, Cangallo 1115. v17

BILLARES: 60 SE LIQUIDAN A PREcio de remate y precios especiales de accesorios, baratísimo, Talcahuano 237. v18

BILLARES NORTE AMERICANOS, marca Brunswick, con las barandas de mach Monarch de fama mundial. Gran surtido en toda clase de accesorios de billar á precios sin competencia. Ultima palabra en novedades de heladeras, cervecerías é instalaciones, para cafés, bars, hoteles, clubs, confiterías, cigarrerías, etc. Pidan catálogo P., gratis. La Brunswick Balke Collender Co., de New York. Depósito Libertad 131, Sucursal Cangallo 1253, B. Aires.

CON 20 MESES DE PLAZO VENDE LA mueblería, B. de Irigoyen 640. v20

COLCHONES DE YUTE CON ROLLO desde 8 $, gran surtido, Tapicería, Rivadavia 1915. v20

DORMITORIO NOGAL Y ROBLE MACIzo vendo, Córdoba 3363, dpto. 3.

FABRICA DE MUEBLES E INSTALAciones en general, trabajo esmerado, Solís 1769. v24

FUNDAS BARATAS, PIDAN MUESTRAS, tapicería. Giudici, Santa Fe 1599, U. T. 1171 (Júncal). v31

HULES Y LINOLEUMS PARA PISOS desde 2 el metro cuadrado, colocado, gran surtido en cantidad de toda clase, casa de alfombras, Rivadavia 1915. v20

JUEGO SALA, BIBLIOTECA DE TRES, y cuarto baño se venden, Santa Fe 1779. v18

MUEBLES... EN 12 MENSUALIDADES, en 12.... Rivadavia 2455. v16

MUEBLES EN 12 MENSUALIDADES, A precios sin igual, Rivadavia 2455. v16

MUEBLES SOLIDOS DE TODOS ESTIlos, en 12 mensualidades, Rivadavia 2455. v16

MUEBLES, CASA PIQUE, 1158 SARmiento 1158. A precios sin competencia. Remito catálogo, J. Piqué, Sarmiento 1158. v1m.

MUEBLES DE DORMITORIO, COMEdor, sala, escritorio, precios de fábrica en 12 mensualidades, Rivadavia 2455. v16

MUEBLES BUENOS Y BARATOS Y artísticos á mitad de precio, de todas mueblerías y á plazos, sin recargo, se entregarán con solo informes, Bmé. Mitre 1046. v17

MUEBLES CON UN 50 o|o MAS BARAto que en el centro y en 12 mensualidades entregamos sin fiador á empleados de Bancos, de altos comercios, maestros y directores del Consejo Nacional, Rivadavia 2455. v16

MUEBLES A PLAZOS, CORRIENTES No. 1082, antes de comprar visite nuestro colosal surtido en liquidación y obtendrá una economía de un 30 o|o. Nuestras condiciones de pago son las más ventajosas, recibimos 10, 15 y 20 meses de plazo. Corrientes 1082, Sirlin Hnos. v13m.

MUEBLES—NO COMPREN SIN ANTES visitar la "Unión Fabricantes", vendemos á precios de fábrica sin intermediarios. Los del interior catálogo y embalaje gratis. Corrientes 1779, al llegar á Callao, J. Rinaldi. (gerente). v18

MUEBLES, MUEBLES!!!
A 20 MESES DE PLAZO
Unica casa que los da con esta facilidad y á precios excepcionales. Carlos Pellegrini 578. v20

MUEBLES! MUEBLES! MUEBLES! — Surtido colosal y precios sin competencia.
Juego dormit. 8 c. imp., roble. $ 420.—
" " nogal Italia, id . " 250.—
" " macizo de 8 pzas. " 80.—
" comedor de Pis-Pain, 15 piezas 1, 13 mlf. . . . . " 280.—
" " Renacimiento 8 id completo. . . . . " 100.—
" sala estilo moderno, dorado. . . . . " 60.—
Escritorio ministro. . . . . " 15.—
Hamacas importadas. . . . . " 5.50
Sillas legítimas Viena. . . . . " 3.30
Obsequiaremos al comprador que presente este recorte, no confundir, 265 Bernardo de Irigoyen 265. v23

MUEBLES "LA INTERNACIONAL"
1289 SARMIENTO 1291 (antes Cuyo)
¡¡¡Por primera vez en Buenos Aires!!! Dormitorios para matrimonio, Luis XIV. . . . . $ 100
¡¡Tengan atención en esto!!
Regalamos á usted cualquier juego de muebles y se lo remitimos gratis á su domicilio si usted logra comprarlos en otras casas más baratos que en ésta. Embalaje y catálogo al interior gratis, Sarmiento 1289 y 91 (antes Cuyo). Gran liquidación de dormitorios y comedores para el campo. No se olviden, visiten esta casa. v28

VENTA de MUEBLES y OBJETOS VARIOS

MUEBLES A UN año DE PLAZO, CAlle B, de Irigoyen 685. M. Uchda fabricante é importador de muebles finos y camas de bronce, vende en 12 mensualidades, dormitorios y comedores en roble, nogal y caoba, juegos de sala y vestíbulos. Las personas de responsabilidad no precisan garantía. v28

MUEBLES "LA ROYAL" MUEBLES
228 C. PELLEGRINI 228
Aprovechen! Muebles casi de balde!!! Dormitorios finos á. . . . . $ 90
Dormitorio para matrimonio . . . " 120
Dormitorio fino nogal de Italia . " 150
Moderno juego de sala 9 p. . . . " 75
Líquido todos los muebles por la mitad de su valor.—A. Rider. v16

MUEBLES MUEBLES!!
F. J. MARTY—656 CANGALLO 656
LIQUIDACCION EXTRAORDINARIA, á precios nunca vistos!!! Durante todo el corriente mes, venderemos á cualquier precio!!!
Gran surtido en MUEBLES PARA EL CAMPO.
Riquísimo dormitorio, nogal, matrimonio, Luis XIV, 9 piezas. . . $ 185
Espléndido juego de comedor, estilo Luis XVI, 9 piezas. . . . " 105
Magnífico juego de sala Luis XVI " 65
APROVECHEN ESTA GRAN OPORTUNIDAD!! y no dejen de visitar nuestros grandiosos depósitos!!! los mejor surtidos de esta capital!!!!! Pidan nuestro catálogo que remitiremos gratis!!
F. J. MARTY—656 CANGALLO 656 v28

MUEBLES!!! MUEBLES!!!
TERZA Hnos.
RIVADAVIA 3043
Liquidación colosal, liquidación!!! Invitamos al público á visitar nuestra casa antes de comprar MUEBLES, en la seguridad de que se convencerán que nuestros precios son los más bajos y que liquidamos:
Juegos dormitorios macizos, 7 piezas, mármoles de Carrara y lustrados á muñeca, desde 80.50.
Juego comedor, 8 piezas . . . $ 70.—
Juego de dormitorio Luis XV, tres cuerpos, completos, desde " 525.—
Para más detalles, no olviden que deben dirigirse á Rivadavia 3043.—Terza Hermanos, Talleres á vapor, Tramway 780, Caballito. Embalaje gratis, Pidan catálogo número 5. v20

MUEBLES MUEBLES!!!
L. F. BOTTINI—829 CANGALLO 829
¡¡¡GRAN LIQUIDACION!!!
20 por ciento menos de su costo, á todos conviene aprovechar!!!
¡¡Dormitorio completo, 8 piezas . . $ 92
¡¡Juego de matrimonio 7 piezas . " 112
¡¡Juego de dormitorio de nogal, Luis XV, dos plazas, 8 piezas . " 162
¡¡Gran ocasión!! Juego de dormitorio Luis XV ¡¡¡completo!!! para matrimonio, 9 piezas . . . . " 282
¡¡Juego comedor, nogal, 9 piezas " 112
¡¡Comedor especial de nogal y roble, Renacimiento, 10 piezas . . " 382
¡¡Juego de sala, dorado fino . . . " 72
¡¡Consola dorada fina, Luis XV " 92
¡¡Camas de hierro y bronce desde " 13
Los embalajes y las conducciones son gratis y garantidos! ¡¡Pidan precio! v1m.

MUEBLES!!! ¡¡¡TAPICERIA!!!
¡¡LA NACIONAL!!
1041 SARMIENTO 1041
Ofrecemos como RECLAME!!! á precios nunca vistos!!
¡¡por 15 días solamente!!
Dormitorio macizo para una persona $ 85
Juego Luis XIV, para matrimonio, 10 piezas, macizo, color cedro. " 150
Dormitorio Luis XV tallado lo mejor, 8 piezas, para matrimonio. " 205
Juego dormitorio ARTE NUEVO, para matrimonio, 9 piezas, nogal. " 275
Comedor MACIZO, en color cedro, con 10 piezas, herraje bronce. " 180
Juegos de comedor Renacimiento, 3 cuerpos, tallado, 16 piezas. . " 360
Comedor para "campo" NATURAL con 9 piezas, con lunas biseladas " 135
Pedir presupuesto á esta casa, es tener la seguridad de economizar TIEMPO!!!
LA NACIONAL
Catálogo, embalaje y conducciones gratis. v28

MUEBLERIA "LA CONTINENTAL" — Gran fábrica de muebles por mayor y menor. Casa de confianza, fundada en el año 1870. Rivadavia 2322.
¡OJO!—¡OJO!
Familias, novios y mi clientela en general, les aviso que habiendo confeccionado mi fabricación de muebles en su solidez y todos los estilos lo más moderno y elegantes, si quieren amueblar sus casas con poco dinero pues hallarán un lujo-uso y variado surtido de muebles para amueblar desde la casa más humilde hasta la más lujosa, por 30 por ciento más barato que en otras casas. Se liquidan:
200 juegos dormitorio, desde 80 $ á 1.500
180 juegos de comedor, desde 80 á . 2.000
150 juegos de sala, 9 piezas, desde 55 pesos á. 600
100 juegos de escritorio ministro desde 100 pesos á. 800
Y gran cantidad de muebles sueltos y sillería de toda clase, con especialidad en muebles macizos para la campaña. Se envían catálogos gratis, pudiendo pedir los muebles por número, que serán enviados igual al dibujo del catálogo, con toda la garantía, embalaje y remisión gratis estación embarque. Fco. Vadone. v18

MUEBLES—SANZ—MUEBLES.
818, SARMIENTO, 844
LA DIAGONAL NOS LLEVA NUESTROS GRANDES SALONES DE VENTA, EL MUEBLERO Y EL PARTICULAR SE LLEVARAN LOS MUEBLES Y TAPICERIA, NO DISCUTIMOS, A CUALQUIER PRECIO ESTAMOS OBLIGADOS A VENDER 800.000 PESOS EN COMPLETO DERROCHE, POBRES Y RICOS APROVECHEN, HAY DE TODO, DESDE EL MUEBLE MAS FINO IMPORTADO, A LO MAS BARATO.
Obsequio al comprador colcha y rollo.
Dormitorio inglés, 7 piezas. . . $ 78
Dormitorio 3 plazas, 7 piezas. . . " 110
Dormitorio Luis XV, nogal de Italia " 205
Dormitorio Luis XV, tres cuerpos. " 250
Comedor inglés, 10 piezas. . . . " 100
Comedor 3 cuerpos, nogal macizo. " 200
Sillas de estrella y vaqueta. . . . " 60
Mesas de comedor, 3 tablas, nogal. " 20
Mesas de sala doradas finas. . . . " 65
Consolas doradas Luis XV. . . . " 40
Sillas de Viena legítimas. . . . " 20
Escritorios nogal. . . . . " 15
Conviene visitar esta colosal liquidación. Muebles, particulares, corredores, revendedores, infinidad de dormitorios finos, comedores importados y juegos de sala, confinados, colchones y muebles sueltos de toda clase y estilos. Pobres y ricos, aprovechen! Embalaje, conducción y catálogo gratis.—818, Sarmiento 844, entre Suipacha y Esmeralda.—Sanz. v25f.

NOVIOS—DIAMANTE JUEGO COMEdor vendo, Bella Vista 56. v18

OCASION, VENDO MUEBLES, CUADROS, espejos y espléndidas plantas, Laprida 760. v17

PIANO MARCA BOREL EN BUEN ESTado, se vende, Tucumán 1720. v16

PIANO BUENO EN BRONCE VENDO $ 210, urgente, Defn Funes 1835.

PIANOS GARANTIDOS A 20 $ MENSUAles, casa Rivarola, C. Pellegrini 185. v28

PIANO DE BUENAS VOCES VENDO EN 190 $, valo doble, Belgrano 4077, urgente.

POR AUSENTARSE DEL PAIS SE VENDE parte del rico mueblaje que adorna la casa Andes 250, ocurrir de 10 á 2 p. m.

POR AUSENTARSE SU dueño SE VENdan varios muebles sencillos, pino tea, en Av. Quintana 520.

PICHINCHA!! VENDO MUEBLAJE NUEroble macizo; verlo y tratar Guardia Vieja 3715. v16

PIANO OTTO, NUEVO, 8 pedales, CUERdas cruzadas, gran formato, vendo, Tucumán 1671. v18

PIANOS A 40 $ MENSUALES, MARCA Schuber, Sarmiento 1124.—L. Sigal y Cía. v17

PIANO CUERDAS CRUZADAS EN bronce como nuevo, baratísimo, Maza 359, urgente.

PIANO FORMATO GRANDE CASI nuevo se vende barato, Arcos 2054, Belgrano. v16

PIANOS PAGADEROS A 25, 30, 35 Y 40 pesos mensuales, surtido de todas las marcas, D. Marguignot, Corrientes 925. v16m.

PIANOS STICHEL Y WARNE, MARCAS registradas y conocidas en todo el mundo desde 200 $ sin fiador. Sarmiento 1468-67 C. T. 2329 Central, U. T. 405 Libertad. v28Feb

RICO JUEGO DORMITORIO INGLES vendo, cama de bronce 1 plaza, colchón, almohadas, B. Mitre 2533.

SE VENDE RIQUISIMO JUEGO SALA damasco, con fundas de seda, 70 $, Uruguay 1069.

SE VENDE CAMA DE HIERRO DE una plaza en 12 $, costó 20 hace dos meses, Esmeralda 757, 2o. piso. v16

SE VENDEN DOS GRANDES ARMAROS, nuevos, de freno, de 2.55x3.20, con 4 puertas, corredizas, 8 cajones, lustrados, 470 Asamblea. v17

VENDO UNA CAMA MADERA PLAZA y media 20 $, Paraná 187.

VENDO 4 CAMAS COMPLETAS, LUIS XIV, Cangallo 1155. v18

COMPRA de MUEBLES y ALHAJAS

ALHAJAS Y POLIZAS DE empeño COMpro, 25 de Mayo 414 y 418. v2m.

ALHAJAS Y POLIZAS DE empeño COMpro, 25 de Mayo 414 y 418. v2abril

VENTAS VARIAS

ARMAZONES COMPLETOS DE ALMAcén se venden, tratar Castro Barros 389.

A 30 $ DENTADURAS GARANTIDAS, para masticación perfecta, Uruguay número 196. v19

ATENCION!! FERRETEROS Y PARticulares: vendo 1000 aladas de estrella para sillas, por ausentarme, Cevallos 515.

VENTAS VARIAS

ARMAZONES, MOSTRADORES, FIDEOS, heladeras, nuevas y usadas, Humberto I 1768. v18

ARMAZONES Y UN MOSTRADOR, SE venden baratos y urgente, apropiados para farmacia de campaña, Las Heras 1732. v18

CAJA REGISTRADORA NATIONAL CAsi nueva se vende barata, Entre Ríos 1100. v17

CINEMATOGRAFOS, MAQUINAS PAthe Gaumont y cintas vendo y alquilo, Boyacá 560, Flores. v18

CAJA REGISTRADORA, MARCA 99.99, y da bolsito, casi como nueva, vendo oca sión, á plazos, Moreno 1977. v16

CAJA AUTOMATICA, REGISTRADORA, gran formato, vendemos en comisión, nueva, 1|2 de precio, vería, Corrientes 531. v18

CANOA AUTOMOVIL DE ACERO LARGO 7 metros 50, motor Daimler, de 12-16 HP., hélice reversible, para paseo, se vende, ver garage Peugeot, Río Luján, Canal San Fernando, tratar, Bolívar 811. v16

ESPECIAL PARA MOZOS DE HOTELES y cafés, vendo á plazos trajes, albajas, muebles, dirigirse por carta M. Melman, California 746. v18

FOTOGRAFOS Y AFICIONADOS, REGAlo por lo que den, objetivo Tessar Zeis 4, 5, máquina y accesorios, Darwin 450.

GRAN MOSTRADOR DE LUJO SE VENde muy barato, Cangallo 912. v18

JUGUETES BONITOS Y BARATOS, VElocípedos y caballos 5.50, manomóviles 80 $, foot-balls especiales, dominós, ajedrez, Cattáneo, 1473 Rivadavia. Campanas de toda clase, cubiertos metal blanco, surtido de batería de cocina de toda clase, especialidad en muñecas, calentadores Primus y repuestos; preciosos juegos lavatorio para regalos; felpudos. Asamblea que tienen que dormir sentados. El Epatrodinio es el aparato ideal para estar en cualquier posición en la cama, especial también para operados.

MADERA USADA SE VENDE. LAS Heras 2666. v17

POR REFORMA DE ALMACEN VENDO todas las existencias usadas, Patagones 900.

SE VENDE legítimo violín ERTAIGNER. Para tratar T. B., San José 770, 2o. piso.

SE VENDE COCINA ECONOMICA, Puenteolto 101, B. al Norte. v17

SE VENDE ESTABLECI, CORRALON 50 caballos, Provincias Unidas 149. v16

SE VENDEN GUARNICIONES PARA coche, Tacuarí 449. v17

SE VENDE UN LOTE DE MADERA DE cajones de automóviles, Tacuarí 1987. v17

SE VENDEN POR LO QUE DEN 2 MOStradores de cedro de 3 y 6 metros y 15 mesas de restaurant, nuevas, Honduras 363.

SE DESEAN VENDER 3 ACCIONES de la Casa Popular Propia, para obreros, Chiclana 3478; se dan regaladas. v17

SE VENDE ESTANTERIA Y MOSTRAdor de cedro, de ocasión, útil para cualquier negocio, Montes de Oca 2175. v18

SE VENDE UNA ESPLENDIDA MAQUIna de hacer café, para confitería ó bar, vería, Esmeralda 331. v16

TANQUE Y TORRE DE 10.000 LITROS, vendo, Bella Vista 1331.

UVA PARA VINO, SE VENDE EN EL Refugio, en Quilmes. v18

COMPRAS VARIAS

A DOMICILIO compro ropa de hombre usada, 25 de Mayo 414, U. T., 1053, Av. v24f

A DOMICILIO COMPRO ROPA DE hombre usada, 25 de Mayo 414, U. T. 1053, Av. v27marzo

COMPRO PLUMAS FINAS Y ALGRETTES usados de sombreros, Suipacha 342. v31

LADRILLOS SE COMPRA CANTIDAD PAra obra en Morón, 5 cuadras norte estación, ofertas Victoria 3155. v16

LIBROS Y BIBLIOTECAS COMPRO, paLgo buenos precios, Moreno, Tucumán 1317. v20

LIBROS, TEXTOS DE COLEGIO Y otros artículos de librería, compro y vendo, ocasión, Bolívar 591. v16

COMPRA Y VENTA DE MAQUINAS

DINAMOS Y MOTORES ELECTRICOS, nuevos y de ocasión, motores á nafta, acoplados, especiales para cinematógrafo ó industria, se venden, tratar con J. Díaz, Caseros 1132. v16

LOCOMOVIL 8 HP., RUSTON, TRABAjando, cualquier oferta se vende, Defn Funes 1764. v16

MOTORES ELECTRICOS NUEVOS DE ocasión, vendo y compro, Méjico 1733.

MAQUINARIAS Y MOTORES VENDO de ocasión, motocicleta, F. N., B. de Irigoyen 1613. v24f

MAQUINAS DE ESCRIBIR, 2 HAMmond, vendo por ausentarme, Moreno 1971, señor Alioto. v16

MAQUINA PARA HACER POLVO Y mezcla, con motor á nafta, sobre carro, vendo, Río IV. 299. v16

MOTOR Y DINAMO DE 8 CABALLOS, con buen funcionamiento, se vende, Bella Vista 1931.

MAQUINA CASI NUEVA SE VENDE PAra talabartero, sastre ó costurera, Cochabamba 3330.

MOTOR A GAS POBRE DE 18 CABAllos, en perfecto estado y funcionamiento, se vende, verlo Pringles 442, tratar Herrera 414. v18

MAQUINA DE COSER DE LA MEJOR marca, garantidas por 5 años á 5 $ por mes, Sarmiento 1124.—L. Sigal y Cía. v17

MAQUINAS DE COSER A 10 PESOS por mes, la mejor marca, garantida por 5 años, Bmé. Mitre 1046, S. del Pino y Cía. v17

MAQUINAS DE COSER, LA MARCA que desee y á pagar 5 $, 7, 8, 10 por mes entrega en el acto Persistent Co., Salta 866.

MOTOR FOSTER 55 CABALLOS, ALTA y baja presión, nuevo, vendo urgente, con discos y accesorios ó sin ellos; dirigirse Pallié, Piedras 767, de 12 á 2 y á 10 p. m. v19

MAQUINA DE ESCRIBIR HAMMOND ideal, nueva, vendo, muy barata; vería y tratar hoy, de 7 a. m. á 6 p. m. ó escribir á C. C., Millán 1665. Santos Lugares, F. C. P.

MOTOR CON CALDERA SEMIFIJA marca B. Wolf de vapor recalentado de alta y baja presión, de 75 á 85 caballos efectivos. No necesita ninguna instalación y es el más económico en motores á vapor, tratar 25 de Mayo 140.—E. Dussel. v16

MAQUINAS DE ESCRIBIR, DE OCAsión, como nuevas, se ven

ALQUILER DE CASAS

ALQUILASE CASA DE 6 PIEZAS, 24 de Noviembre 1581. v16

ALQUILASE CASA AZCUENAGA 367.

ALQUILO en FLORES CASA DE ALTOS, 5 piezas, baño 130 $, Condarco 507.

ALQUILASE CASA NUEVA, CON TODO confort, Azcuénaga 1268. v20

ALQUILO CASA DE 7 PIEZAS, 450 $, Corrientes 2654, v16

ALQUILANSE VARIOS PISOS, TACUARI 1126.

MEDIA CUADRA DEL TRANVIA, SE alquila casa á 25 $, tratar Salta 180.

ALQUILASE CASA DE 5 PIEZAS, BULNES 2770, tratar Maipú 69.

ALQUILASE CASA CHARCAS 3627, moderna y elegante, tratar Maipú 69.

ALQUILASE CASA LARREA 148, 8 piezas y comodidades, tratar Maipú 69.

ALQUILO CASA CON 5 PIEZAS Y DEmás. Cerrito 1173. v19

ALQUILASE CASA, ARROYO 1054 CON comodidad y confort. Tratar Maipú 69.

ALQUILO CANGALLO 1575, 1er. PISO, casita elegantemente amueblada. v19

ALQUILASE DEPARTAMENTO CON 3 piezas y servicios, C. Calvo 4140.

ALQUILASE DEPARTAMENTO CON 3 piezas y servicios, Directorio 141.

ALQUILASE DEPARTAMENTO CON TOdas comodidades, Carlos Calvo 641.

ALQUILASE CASA CON SALA Y 4 piezas, Amambay 462. v16

ALQUILASE CASA DE ALTOS, THAmes 2405. v17

ALQUILASE CASA 5 PIEZAS Y DEMAS comodidades, Neuquen 1068. v17

ALQUILASE CALLAO 498, 2o. PISO, ESquina, 5 piezas, servicio y oficinas. v16

ALQUILASE DEPARTAMENTO ALTO 120 pesos, Viamonte 1326. v16

ALQUILASE CASA, MORENO 989, ESQ. B. de Irigoyen, 2o. piso. v16

ALQUILO CASA BAJA, MODERNA, SOlis 1760. v16

ALQUILO CASA CON FONDO, CALLE Ensenada 269, Floresta. v16

ALQUILANSE CASAS COMODAS, RECién concluidas, Salguero 303|323. v21

ALQUILASE CASITA CHICHE EN 90 $, Terrero 422, Flores, tratar de 7 á 11. v16

ALQUILO CASITA DE 3 PIEZAS Y COmodidades, Uruguay 343, 2o. piso. v16

ALQUILASE CASA BAJA MUY COMOda, 3 habitaciones, Belgrano 1930. v16

ALQUILASE CASA AMPLIA, VERLA Y tratar, Gallo 1341, de 4 á 6 p. m. v17

ALQUILASE UN DEPARTAMENTO DE 3 piezas y cocina, calle Almagro 1555. v17

ALQUILASE UNA CASA VIAMONTE número 1533, ocurrir Tucumano 263. v18

ALQUILO CASA NUEVA, 7 PIEZAS Y demás comodidades, Cochabamba 2314. v17

ALQUILASE ESMERALDA 174 DEPARtamento á la calle, mucho aire y luz, v20

ALQUILO CASA GRANDE, 110 $, PATAgonia 3120, carta Venezuela 1559.—J. P. Lorenzo.

ALQUILO CASA EN FLORES, CONDAR, 1069, con todas comodidades, precio 60 $, tratar Vieytes 1380, Barracas. v17

A 235 $ PRECIOSA CASA AIREADA, con vestíbulo y 8 habitaciones, Cochabamba 3533. v18

ALQUILASE CASA CON 7 PIEZAS, galpón, fonda y comodidades, Saavedra 1039. v17

ALQUILO CASITA CON 5 PIEZAS Y demás comodidades, para familia sola, en 135 $, Vieytes 104.

ALQUILASE DEPARTAMENTO 3 PIEzas y de servicio, 80 $, Venezuela 3461, dep. 3. Tratar Sarmiento 899. v20

ALQUILASE DEPARTAMENTO CON mucho aire y luz, Viamonte 1754, tratar Maipú 69.

ALQUILO CASA MODERNA CON TOdas las comodidades en 140 $, E. Unidos 4015. v17

ALQUILO PETIT HOTEL, FLAMANTE, 170 $, Maure 2425 esq. Cabildo 502, tratar en el mismo.

ALQUILASE CASA GRANDE NUEVA EN 195 $, vería de 9 á 11.30, 24 de Noviembre 163.

ALQUILASE DEPARTAMENTO CON todas comodidades en 95 $, 24 de Noviembre 157.

ALQUILASE CASA NUEVA, CONFORT moderno, 5 habitaciones, terraza, Chile 1823.

ALQUILASE CASA ESPINOSA 32 AL lado de Rivadavia 5700, tiene 5 piezas, baño, agua corriente, tratar Liniers 519.

ALQUILANSE DOS CASITAS FLAMANtes, altos 4 piezas y dependencias, 30 pesos y 140, Chile 1462.

ALQUILO DEPARTAMENTO DE 3 piezas, con ctonerías, en 65 $, San Antonio 621, Boca, al Norte.

ALQUILASE EN VILLA URQUIZA A 2 cuadras de la plaza, Quesada 5125, casa para familia, tratar Santa Fe 2470.

ALQUILASE CASA CON TODA COMOdidad, Freyre 846, llaves en el 827, precio 100. v18

ALQUILASE CASA MODERNA, 1er. PIso alto, 7 habitaciones, 3 de servicio, San Juan 1371; tratar al 1369. v17

ALQUILASE CASA MODERNA, 6 HABItaciones, baño, precio rebajado, Bulnes 1293. v17

ALQUILASE CASITA CON MUCHO fondo y todas comodidades, Espinosa 550, Caballito.

ALQUILO LUJOSA CASITA, DE 5 PIEzas, 2 piecitas y todas comodidades, Parral 533, en 110 $, tratar Pavón 2663.

ALQUILASE CASA 5 HABITACIONES, baño, servicio y comodidades, Cangallo 4075, $ 180. v18

ALQUILASE CENTRAL CASA NUEVA, 5 piezas, 2 de servicio, vestíbulo, baño, etc. Moreno 1527. v17

ALQUILO CASITA CHICHE, LANUS F. C. S., Carlos Clado 571, tratar Almirante Brown 1355, Boca. v16

ALQUILASE CASA COMODA, MODERna, 11 piezas, Moreno 1750, llaves y tratar 1748. v17

ALQUILASE CASA 6 PIEZAS Y SE venden 3 juegos de dormitorio y comedor, Lima 378, 1er. piso. v17

ALQUILASE CASA EN FLORES, SUD América 781, sala, cinco dormitorios, comedor y demás, precio módico. v16

ALQUILASE LINDISIMA CASA DE ALtos en 150 $, Boulogne sur Mer 285, tratar Talcahuano 948. v16

ALQUILASE EN EL CENTRO DE FLOres, casita chicha recién construída, por 140 $, Bolivia 516. v17

ALQUILASE CASA NUEVA, 5 HABITAciones, baño, cocina, gas, Nuñez 3091, 100 $. v17

ALQUILASE, FLORESTA, 6 CUADRAS de Rivadavia, casita 2 piezas, cocina, etc. 35 $, datos Coronel Díaz 408. v16

ALQUILO CASA BAJA, PUEYRREDON 773, con 6 habitaciones principales y demás dependencias. v16

ALQUILASE CASA ALTOS TODO confort moderno, 7 piezas principales, demás servicios, 250 $. Brandsen 1576. v16

ALQUILASE CASA ALTA, 7 PIEZAS, $ 150, Brandsen 1561, entre M. de Oca y Hornos.

ALQUILASE ALTOS, PROVINCIAS UNIdas 3663, seis habitaciones y ampitas dependencias. v17

ALQUILASE CASA RECIEN PINTADA, Pasaje San Carlos 68, 5 piezas, etc., llaves al 70. v17

ALQUILASE FRENCH 2642 CASA MOderna con 9 habitaciones; vería todo el día. v17

ALQUILO PRECIOSAS CASAS NUEVAS, con ascensores y confort, Charcas 1419 y Montevideo 1012. v22

ALQUILO CASA EN BANFIELD, 3 cuadras estación, tratar Humberto I 2074, ciudad. v16

ALQUILASE CASA EN FLORES, MONte 1565, 9 piezas, 130 $, tratar San Martín 56, señor Pérez. v16

ALQUILANSE DEPARTAMENTOS DE 3 piezas y una de servicio, baratos, Paraguay 2556. v16

ALQUILASE CASITA 2 PIEZAS, COCIna, baño, Talleres F. C. Sud, tratar San Juan 744, de 6 á 7 p. m, capital, L. C. v17

ALQUILO CASA 180 $, SALA, COMEdor, 3 dormitorios, cloacas y demás, tratar en la misma, J. Gil, Progreso 2337. v17

ALQUILASE CASA, ALVAREZ 2688 con todas las comodidades, precio 130 pesos. Vería todo el día, tratar San Martín 122. v17

ALQUILASE CASA ALTA, NUEVA, MOderna, 3 habitaciones, 2 baños, piezas de servicio y demás confort, 24 Noviembre 173. v17

ALQUILO CASA CHALET, ALTOS Y BAjos, á una ó dos familias, 5 y 7 piezas cada una, á $ 130, recién construida, Zamudio 914, Flores. v17

ALQUILASE CASA VENEZUELA 567, primer piso, de 6 piezas y demás comodidades, edificio moderno, hay ascensor, tratar Chacabuco 240, altos.

ALQUILANSE CASAS DE 5 PIEZAS, departamentos de 2 y 3 piezas y locales para negocio, edificio moderno, Bartolomé Mitre 3450.

ALQUILASE EN 35 $ FRENTE A LA estación Villa Lynch, una casita, sala, comedor, pieza y cocina, tratar Sarmiento 1493. v18

ALQUILASE GRAN CASA MODERNA, Sgo. del Estero 1667, 15 piezas y demás comodidades, abierta de 2 á 3.30, tratar Maipú 69.

ALQUILO BONITA CASA BAJA, NUEva, escritorio, sala, 2 piezas grandes, dos chicas y confort moderno, Diamendi 205, entre Rivadavia y Avellaneda.

ALQUILASE QUINTA EN LOMAS, Matheu y Viamonte, con 7 piezas, cochera, aguas corrientes y luz eléctrica, Garay 3624. v18

ALQUILER DE CASAS

ALQUILASE CASA CON 3 PIEZAS Y todas comodidades, en Floresta, vería y tratar, Calderón 160. v16

ALQUILASE CASA DE 3 PIEZAS EN 45 pesos, Méndez de Andés 1215, llaves en el almacén de enfrente, Caballito, tratar Díaz Vélez 4208. v17

ALQUILO UNA CUADRA DE TERRENO cerca de tranvías, casa y molino muy barato, florero ó quintero, Corrientes 525, escritorio 1. v18

ALQUILO EN AVELLANEDA, Piñeiro, casa de altos con todo el confort moderno B. Rivadavia 422-428, tratar Giuffra esq. Rivero. v18

ALQUILASE CASA NUEVA AL NORTE, calle Don Cristóbal 265, tratar 15 de Noviembre de 1859, núm. 1355 (antes Armonía), vería de 3 á 4 p. m. v21

ALQUILASE CASA BAJA, CON 8 PIEzas y 2 de servicio, vestíbulo y luz eléctrica, en 250 $, Thames 2441, plaza Italia. v17

ALQUILASE UNA CASA NUEVA, MOderna, 10 habitaciones, luz eléctrica y gas, 150 $, si se precisa, hay un gran garage, Cabildo 3875. v16

ALQUILASE CASA MODERNA BAJA 5 piezas campanilla y luz eléctrica, cuarto de baño completo, Mendoza 2738, Belgrano, tratar Juramento 3020. v16

ALQUILO CASA ALTA 5 PIEZAS, VESTíbulo, baño y demás, y otra baja para negocio con tres piezas, Liniers esq. Cochabamba, llaves Liniers 1287. v17

ALQUILASE AMPLIA CASA 10 HABItaciones, recién pintada, nueva y toda clase de comodidades, muy barata, Tucumán 3393. v17

ALQUILO CASA CON 3 PIEZAS GRANdes y balcón, cuarto de baño y demás comodidades, por 60 $, Colodrero 6 Iberá, Villa Urquiza. v16

ALQUILASE CASA LUJOSA, VESTIbulo, sala, antesala, comedor, 3 dormitorios, 2 piezas servicio, baño, cocina, agua, corriente, etc., Warnes 524, $ 180. v16

ALQUILO 2 CASITAS, 2 PIEZAS, COmedor, baño, cocina, vestíbulo y 45 varas de fondo por 10, Figueroa y Paycandú, 1 cuadra Gaona, tratar Gaona 1205 v17

ALQUILASE EN FLORES, DOLORES 85, casa recién construída, todas las comodidades necesarias; llaves en el almacén enfrente, tratar Ramón L. Falcón v17

ALQUILASE CHALET NUEVO, 7 HAbitaciones, cuarto de baño, mucho fondo con frutales, cloacas y más comodidades, 125 $, á dos cuadras de Rivadavia, Avellaneda 4565, Vélez Sársfield.

ALQUILASE CASA EN BELGRANO, CAlle de Olleros 2062 á media cuadra de Cabildo, con todas las comodidades, precio 110 pesos, vería todo el día, tratar San Martín 132. v17

ALQUILASE EN TEMPERLEY CASA quinta, en $ 100, compuesta de un gran comedor, tres amplios dormitorios, un espléndido hall, cuarto de baño, etc.; tratar Sarmiento 448. v16

ALQUILASE CASA ALTA, CON NUEVE grandes habitaciones, cocina, caño, cloacas y demás comodidades, Soler 2239, barrio espléndido, entre Gallo y Agüero, precio módico. v17

ALQUILASE CASA ALTA, AVENIDA Manuel Quintana 520, sala, comedor, 4 dormitorios y demás dependencias, precio $ 240, puede visitarse, estará disponible el lunes próximo; tratar Cangallo 1145. v16

ALQUILANSE DOS HERMOSAS CASItas modernas de 6 piezas, y comodidades, nuevas flamantes, alto y bajo; Thames 620 y 522 esq. Triunvirato; ocurrir Corrientes 2964. v19

ALQUILASE ESPLENDIDA CASA PARA familia; 10 habitaciones y demás comodidades; bien ventilada; barrio excelente, vería Honduras 57; llaves al 49; tratar San Martín 201, piso 3o., escritorio 8. v18

ALQUILASE UN CHALET BAJOS Y altos, con toda comodidad, tiene agua corriente, eléctricidad, gas, cocina económica, agua caliente, sótano, calle Amenábar 793, una cuadra de Fco. Lacroze, 1 de estación Colegiales y dos de Cabildo. v16

ALQUILANSE DOS ESPLENDIDAS CAsas á cinco cuadras de la plaza Mayo, constan de 10 piezas cada una y demás comodidades, Córdoba 358 y Reconquista 59, vervlas todo el día, tratar San Martín 132. v17

ALQUILASE CASA, SALA, 3 HABITAciones, en 150 $ y se le venderán los muebles nuevos ,oportunidad para familia que llegue de Europa, provincia ó novios, por ausentarse; ver y tratar Pueyrredón núm. 2416.

ALQUILO EN EL CABALLITO, CALLE Rojas esq. Yerbal 806, á una cuadra de Rivadavia y estación Caballito, una casa nueva, flamante, 5 piezas y una de servicio, cocina, económica, baño y demás dependencias. Vería todos los días y tratar B. Mitre 2600.

ADMINISTRACION DE PROPIEDADES. J. J. Cueto, San Martín 136. En alquiler:

CASAS PARA FAMILIA:

GARAY 775—Casa alta de 5 piezas, cuarto de baño y dependencias, Para vería, las llaves en Garay 761.

TUCUMAN 730—Un departamento en primer piso, edificio nuevo, recién construído, compuesto de 7 habitaciones para familia, 3 de servicio, cuarto de baño instalado, toilette, despensa y demás comodidades, Ascensor para familia y otro para servicio. Luz eléctrica y calefacción. Para verlo todo el día.

FLORIDA 440—Departamentos de lujo en casa recien edificada con todo el confort moderno; cada departamento compuesto de hall, sala, comedor, toilette, 5 dormitorios, 2 cuartos de baño instalados, despensa, cocina, 2 cuartos para sirvientes y demás dependencias. Servicio de ascensores independientes para familia y para sirvientes. calefacción, luz eléctrica. Para verlo, todo el día.

MORENO 3316, altos—Departamento de 3 piezas grandes, 2 chicas y dependencias. Para verla todo el día.

TALCAHUANO 1131, altos—Casa dividida en dos compartimentos de 10 piezas cada uno, propios para numerosa familia, ó casa amueblada. Para verla todo el día.

PASO 584—Casa baja, construcción moderna compuesta de 6 piezas, 1 cuarto de baño y dependencias. Gran sótano con mucha luz.

LOCALES PARA NEGOCIO Y ESCRITORIOS

CANGALLO 530, altos—Espaciosos salones en 1o. y 2o. piso, uno de ellos con 34 metros de frente á la calle, y piezas para escritorios. Se alquilan juntos ó separados Ocurrir á J. J. Cueto, San Martín 136.

TUCUMAN 724 y 732—Dos grandes locales cada uno con su correspondiente sótano, edificio nuevo recien concluído, se alquilan juntos ó separados. Para verlos todo el día.

PARANA 641, bajos—En edificio nuevo, local para negocio con sótano y dependencias. Para verlo todo el día.

SAN MARTIN 136—Una pieza para escritorio en 2o. piso. Hay ascensor. v18

ADMINISTRACION DE PROPIEDADES del Banco de Italia y Río de la Plata, Bartolomé Mitre 448.

CASAS PARA ALQUILAR:

HIDALGO 852|90.—Hermoso chalet, con todo lujo y confort, compuesto de: gran vestíbulo, sala, escritorio, cuatro dormitorios, gran comedor, segundo comedor, cocina, despensa, gran sótano, carbonera, dos piezas de servicio, cuarto de baño, gran azotea con mirador, portón para carruajes, jardín con piazzas frutales, etc., abierta todo el día.

AVELLANEDA 537.—Lujosa casa compuesta de dos salas á la calle, vestíbulo, seis dormitorios, comedor, cuarto de baño, dos piezas de servicio, cocina, sótano, 6 piezitas, jardín y comodidades, llaves al 556.

LANUS (F. C. S.).—Central Ferré 124.—Espléndido chalet con toda clase de comodidades, dos salas, vestíbulo, tres dormitorios, amplio jardín, etc., se alquila también con contrato. Llaves Vilcapujio 739.

ECHEVERRIA 4351.—Linda casa compuesta de tres dormitorios y demás comodidades. Informa en el Banco.

TUCUMAN 2736.—Casa de altos recién refaccionada, compuesta de 1 sala, escritorio, comedor, 3 dormitorios y comodidades, abierta de 2 á 4 p. m.

RAMOS MEJIA 1044.—Linda casa de altos, compuesta de una sala á la calle, tres dormitorios, vestíbulo, baño y comodidades. llaves en la misma.

CARLOS CALVO 2721.—Amplia casa compuesta de una gran sala á la calle, amplio salón, cinco piezas, dos de servicio, cuarto de baño, etc., se alquila para cualquier clase de negocio, anterta todo el día.

RIVADAVIA 5711.—Espaciosa casa, compuesta de: sala, antesala, vestíbulo, comedor, cinco dormitorios, dos amplias piezas de servicio, baño, etc., abierta de 9 á 11 m. y de 1 á 5 p. m., llaves B. Mitre 3707.

LAPRIDA 1759.—Linda casa compuesta de: comedor, cuatro piezas, cuarto de baño, dos de servicio, amplio fondo, etc., abierta todo el día.

2059 SINCLAIR y Demaría.—Amplia casa de 5 piezas, todas con balcón á la calle, confort, gran azotea, llaves en el almacén, bajos.

DEPARTAMENTOS:

CORRIENTES esquina Pueyrredón.—Hermosos departamentos de altos, internos y á la calle, con todo lujo y confort, casa recién construída, luz eléctrica, ascensor, calefacción, etc., llaves al encargado.

RAMOS MEJIA 1036.—Pequeño departamento, compuesto de una pieza, cocina y w. c., llaves al 1044.

NICARAGUA esq. Godoy Cruz.—Hermoso edificio, recién construído, modernas comodidades. Lindos departamentos de 60 á 100 $. Llaves al encargado.

BILLINGHURST 2057, dep. 14.—De altos, compuesto de cuatro dormitorios, cocina, patio, etc., llaves al encargado.

ESCRITORIOS:

SAN MARTIN 424.—Varias piezas internas para escritorios, casa recién construída, dos ascensores, calefacción, etc., llaves al encargado.

NEGOCIOS:

ESPINOSA esq. Pallque.—Amplio negocio para carnicería, con todas las instalaciones correspondientes; dos piezas, altillo, pesebre, cocina y galería, llaves en el almacén San Julián esq. Avda. San Martín.

COCHABAMBA 2271 al 2275.—Gran cabañería moderna, con toda clase de comodidades, ver y tratar en la misma.

PARA MAYORES DATOS DIRIGIRSE A LA OFICINA "ADMINISTRACION DE PROPIEDADES" DEL BANCO, BARTOLOME MITRE 448.

ALQUILER DE CASAS

ALQUILASE LA CASA ALTA, ARAOZ 2634, con 6 habitaciones, 2 de servicio y demás comodidades, para vería y tratar en la misma, de 4 á 6 p. m. v16

ALQUILANSE CASAS Á TODO CONFORT con 7 piezas y servicio, en parquets, frisos, baños instalados, decoraciones, etc., precio reducido, Victoria 2026. v18

ALQUILO EN 70 $ CASA, SALA (DE negocio) y 4 piezas ó la vendo en mensualidades pagando casi el mismo alquiler, con pequeño anticipo, está sobre avenida, cerca Rivadavia, al lado tranvías y adoquinado y en breve tranvía Lacroze; vería bulevar San Eduardo 4380, tratar al lado, Fonseca 445.

ADMINISTRACION DE PROPIEDADES del Banco Francés del Río de la Plata, Reconquista 157.

SE ALQUILA

P. DE JULIO 1316.—Hermoso y amplio local, sótano, entrepiso, instalaciones eléctricas y dependencias, 630 $.

P. DE JULIO 1124.—Regias casas con todo confort moderno, 6 piezas principales, vestíbulo, baño completo y dependencias 250 $ cada una.

P. DE JULIO 1124.—Hermosos departamentos modernos, 4 piezas principales, instalaciones de luz eléctrica, baño completo, etc, 140 $ cada uno.

Cº PELLEGRINI 614.—Confortable y amplia, 8 piezas principales, hall y dependencias, 700 $.

RIVADAVIA 1569 y 1575.—Modernas, frente al Congreso, 7 piezas principales, hall y dependencias, 300 á 330 $.

CHACABUCO 1010.—Departamentos modernos, 4 piezas principales y dependencias, 220 $.

TUCUMAN 657 y 663.—amplios, 7 piezas principales y dependencias, de 300 á 500 pesos cada una.

CATAMARCA 1003 y 1005.—Modernas, 5 y 6 piezas y dependencias, de 200 á 225 $ cada una.

CONGRESO 2229.—Hermosa con todo confort moderno, 7 piezas principales, 2 piezas servicio, Jardín, fondo, etc., 140 $.

THAMES 2157.—En Palermo regia, 8 piezas principales, hall, jardín, en terreno de 10x50, con contrato.

CORRIENTES 1593. — Moderna, 6 piezas principales, 2 para servicio, hall y dependencias, 350 $.

VICTORIA 1159.—Moderna, 6 piezas principales y dependencias, 325 $ más impuestos.

PERU 356.—Modernas, 5 piezas principales y dependencias, 240 $ más impuestos.

TACUARI 388|40 esquina Belgrano 8919.—Amplio local 400 metros, con sótano y dependencias, 1.000 $.

VICTORIA 1312.—Hermoso y amplio local, sótano, 4 piezas y dependencias, 1.000 pesos más impuestos.

LIMA 461.—Regio y amplio local, sótano, pieza y dependencias 100 $ más impuestos.

MEJICO 1774.—Regios departamentos modernos, de 200 á 250 $, 4 y 5 piezas y dependencias.

AYACUCHO 413.—Moderna, 5 piezas principales, vestíbulo y dependencias, 250 $.

ARENALES 3024.—Moderna, 6 piezas principales, vestíbulo y dependencias, 260 $.

ARENALES 2529.—Moderna, 5 piezas principales y dependencias 200 $.

CONSTITUCION 1849.—Departamento moderno, 3 piezas principales y dependencias, de 110 á 150 $.

MONTEVIDEO 522. — Moderna, 6 piezas principales y dependencias 220 $.

ANDES 278.—Moderna, 5 piezas y dependencias 200 $.

AZCUENAGA 1086. — Moderna, 6 piezas principales y dependencias, 320 $.

CORRIENTES 623.—Amplia, 8 piezas y dependencias 560 $ más impuestos.

HUMBERTO 739.—Amplia, 7 piezas principales y dependencias 250 $.

VENEZUELA 1664, Moderna, 5 piezas principales y dependencias 250 $.

ARENALES 1625.—Moderna, 6 piezas, baño y dependencias.

PRANTLEN 1159.—Moderna, 5 piezas principales, jardín y dependencias, precio convencional.

BARCENA 1863.—Moderna, 5 piezas principales, gran fondo y dependencias, 70 $.

VELAZCO 700 ESQUINA ACEVEDO.—Salón negocio, sótano, 2 piezas y dependencias 100 $.

ASAMBLEA entre Curapaligüe y Miró.—Moderna, 4 piezas principales, vestíbulo y dependencias, 80 $.

ARAOZ 175|92.—Salón negocio, 1 pieza y dependencias 75 $.

AÑASCO 537 — Salón negocio, 3 piezas y dependencias, 100 $.

CONGRESO 3350.—Moderna, 4 piezas principales y dependencias.

DARWIN 1343.—Moderna, 4 piezas y dependencias 90 $.

GUEMES 2967.—Departamentos modernos, 3 piezas principales, y dependencias, 90 á 100 $.

AGUILAR 2595 esquina Amenabar.—Situación inmejorable, salón, sótano, 2 piezas y dependencias 100 $.

AGUIRRE 456 y 480.—Modernas, 4 piezas principales y dependencias 110 $ cada una.

GUEMES 3765.—Moderna, 5 piezas principales, 2 piezas de servicio y dependencias.

LAGUNA 1009, Floresta.—Moderna, 3 piezas, jardín y dependencias, 40 $.

ACEVEDO 1946.—Gran casa, 11 piezas principales y dependencias, 280 $.

SAN PEDRO 4010.—Moderna, 5 piezas, jardín y dependencias 40 $.

24 DE NOVIEMBRE 433|35.—Modernas y amplias 9 piezas principales, hall, despensa y dependencias, precio convencional.

YERBAL 3156 y 3160.—Moderna, 4 piezas principales, jardín y dependencias 130 $.

JURAMENTO 3611.—Moderna, 5 piezas principales y dependencias.

GUATEMALA 5175|9.—2 grandes galpones, 4 amplias piezas y dependencias 260 $ más impuestos.

DIRECTORIO 1409.—Salón 3 piezas y dependencias 100 $.

DEMARIA 1607.—Departamento moderno, 3 piezas principales y dependencias, 95 á 100 $.

DEMARIA esquina Sinclair.—Moderna, salón, 3 piezas y dependencias 160 $.

ESPINOSA 2202 esquina Soguí.—Salón, sótano, 2 piezas y dependencias 100 $.

JOSE MARIA MORENO 245.—Moderna, 6 piezas principales, vestíbulo y dependencias, 180 $.

CURAPALIGUE entre Santander y Av. Díaz Moderna, 5 piezas principales y dependencias.

ALBARO 1748.—Moderna, 3 piezas, vestíbulo, dependencias, 100 $.

RIVADAVIA 1569.—Departamentos modernos, 4 piezas principales y dependencias, 150 $.

SOLER 4917.—Moderna, 4 piezas y dependencias 120 $.

RINCON 1557.—Departamento moderno, 3 piezas y dependencias, 100 $.

MORENO 1.—1 pieza para escritorio 50 $.

THAMES 1679.—Moderna, 3 piezas, jardín, etc., 110 $.

ACEVEDO 3294.—Moderna, 5 piezas y dependencias, 130 $.

GAVILAN 975.—Moderna, 4 piezas, jardín, etc., 80 $.

ZAMUDIO 1032.—Amplia y moderna, 6 piezas principales y dependencias 80 $.

DORREGO 365.—2 salones y dependencias, 150 $.

11 DE SEPTIEMBRE 1128.—Petit hotel, 7 piezas principales, jardín y dependencias, 190 $.

SADI CARNOT 33, dep. 3.—Moderno, 3 piezas principales y dependencias, 75 $.

DOLORES 417, Flores.—Moderna, 4 piezas principales y dependencias 100 $.

MORON 3350.—Amplia, 4 piezas principales y dependencias 80 $.

ACEVEDO 2116.—Moderna, 4 piezas y dependencias, 130 $.

GUANACACHE 2267 (altos).— Regia casa moderna, 6 piezas principales, 2 piezas de servicio, vestíbulo y dependencias, pesos 190.

CABILDO 2040.—Salón negocio, 3 piezas y dependencias, 200 $.

AVENIDA BUSTOS 2341 entre Correa y Ramallo, á media cuadra de Cabildo, moderna, 4 piezas principales, jardín y dependencias, 60 $. v18

BELGRANO CERCA LA ESTACION casa chalet recién terminada, alquílase, Mollan 2642. v16

BOLIVAR 321 PISO 2o. SE ALQUILA casa moderna de 2 piezas, para servicio despensa y todos los adelantos para comodidad é higiene, tratar, Bolivar 315. v22

BERMEJO 472, CASI ESQUINA CORrientes, casa baja, recién pintada de 4 grandes piezas, tres á la calle, vestíbulo, baño, 2 w. c., y comodidades, alquílase. v17

CASA SE ALQUILA, MONTES DE OCA 329. v17

CASA SE ALQUILA, HOMPLAND 1130, con 3 piezas y comedor.

CASA DE 5 PIEZAS, ALQUILO, ESPAña 1183, tratar Brandsen 2451.

CASA DE ALTOS, ALQUILO EN BELgrano, Conesa 2292, de 9 á 11 a. m.

CASA-CHALET, SE ALQUILA BARATA, Cochabamba 4100. v16

CASITA MODERNA TODO CONFORT, se alquila, San José 1648. v16

CASAS NUEVAS, SE ALQUILAN 2, CON todas comodidades, Yatay 469. v18

CASA DE ALTOS MUY VENTILADA SE alquila, Bdo. de Irigoyen 1163. v16

CASA MODERNA, GRANDE Y LUJOSA, alquilo en 115 $, Av. Chubut 780.

CASA CON TODAS COMODIDADES, Serrano 47, alquilo.

CASA DE 6 PIEZAS Y DEMAS DEPENdencias, alquílase, Talcahuano 291. v16

CASA AMPLIA MODERNA TODAS LAS habitaciones con balcón, alquilo, Santa Fe 2960. v16

CASA CHICHE 4 PIEZAS, BAÑO, ETC., recién pintada se alquila, Salguero 231, tratar Bmé. Mitre 3592. v16

CASITA, DOLORES 770, DOS DORMITOrios, comedor, cuarto de baño, etc, alquilo. v17

CASA TODO CONFORT, ALQUILASE, 1er. piso, 5 piezas, servicio, calefacción, ascensor, baño completo, Junín 987. v16

CABALLITO, FIGUEROA 897 Y CUCHA Cucha, altos, casa de 5 p. y com. alquilo 95 $, tratar Lavalle 301. v17

CASA FLAMANTE, 4 PIEZAS, HALL, todas á la calle, aire, luz, todo confort, alquilo 260 $, Talcahuano 90. v16

CASA LUJOSA, 4 HABITACIONES, SERvicios é instalaciones completas, Vramonte 2483. v18

CASAS CON TODAS COMODIDADES para familias se alquilan, Salta 170. Tratar Salta 154. v16

CASA SE ALQUILA, COMEDOR, 3 piezas, baño, servicio, Amambay 268 altura Rivadavia al 4500. v16

CASA MODERNA, CON TODAS COMOdidades, se alquila en 200 $, Esperanza 135. v16

ALQUILER DE CASAS

CASA SE ALQUILA, DE ALTOS, ESPAciosa, Cangallo 945. v17

CASA DE 5 PIEZAS Y COMODIDADES se alquila, Convención 854. v16

CASA SE ALQUILA 4 PIEZAS, TODAS con balcón á la calle, edificio moderno, Corrientes 4618. v16

CASA CON TODAS COMODIDADES SE alquila, Lands Oeste, García Torres 477, tratar Victoria 655. v17

CASA MODERNA SE ALQUILA, DE seis piezas y demás comodidades, Pichincha 1142. v17

CASA CON 5 PIEZAS, GALPON PARA taller 6 sin él, alquílanse en 275 $, Méjico 1122, comedor, contrata.

CASA CON 11 HABITACIONES, SE alquila, barata, Pueyrredón 1772, Salta 180.

CASA ALQUILO, FLORES 4168 A 100 metros del tranvía, con 5 piezas, jardín, etc.

CASA ALQUILO BARATO A 1|2 CUADRA de Corrientes, sala y 2 piezas, agua, etc., Malabia 339. v17

CASA DE ALTOS, 6 PIEZAS, PATIO, atrcteras alquilo, Bermejo 28, vería de 9 á 11 y de 2 á 4.

CASA SE ALQUILA DE 4 PIEZAS EMpapeladas y cielorrasa decorado, Salcedo 3214, esq. 24 de Noviembre.

CASA DE ALTOS, CON 6 PIEZAS Y TOdas comodidades, se alquila, Gallo 1389, tratar Azcuénaga 243. v17

CASA DE DOS PISOS, MUY AMPLIA, cómoda y moderna se alquila, Tucuarí 144 vería de 2 á 5. v17

CASA MODERNA CON VESTIBULO, BAño caliente y frío y demás comodidades, Paraguay 4663. v18

CASITA ALQUILO $ 65, 3 PIEZAS, agua corriente, etc, San Eduardo 2933, Flores.

CASITA ALQUILO, CORTA FAMILIA, $ 75, sala, dos piezas, piecita y cocina, gas, tranvía, Rivadavia 9145 (Floresta). v16

CASA ALQUILO, MODERNA, EN BELgrano, cerca estación, tranvía á la puerta, 160 $, Blandengues 2282, abierta de 2 á 6. v17

CASA RECIEN CONCLUIDA, DE 11 habitaciones, gas, luz eléctrica, calefacción y ascensor, Piso principal, alquílase, Moreno 1352. v16

CASA CON TODAS COMODIDADES SE alquila en Morón, á cinco cuadras de la estación con empedrado, San Martín 294. v17

CASAS, DEPARTAMENTOS, CHALECito, alquílanse desde 50 pesos, con ó sin muebles, Campana 3220 sobre estación V. Parque. v16

CASA DE FAMILIA ALQUILASE EN COlegiales, Conesa 509 á 2 cuadras del ferrocarril de Urquiza, 6 habitaciones, servicio, Tratar Bernardo de Irigoyen 800.

CASA ESQUINA CARABOBO Y CASTAños, Flores, 4 piezas, vestíbulo, cocina, alquila en 45 pesos. Tratar Humberto 1545.

CASA DE ALTOS MODERNA SE ALQUIla, Humahuaca 4518, 5 piezas, una para lavandería y azotea. Vería de 2 á 4 p. m., precio 150 pesos. v17

CASA PARA OBRERO SE ALQUILA A $ 25 $ de dos piezas, cocina, w. c., baño, calles Traful y Salí, Nueva Pompeya, tratar Pinzón 1280. v28

CASA FLAMANTE SE ALQUILA, 6 DORmitorios, sala, comedor, vestíbulo y todas comodidades, al lado de San Juan, Maza 1148.

CHALET SE ALQUILA, CALLE JUNcal 3088, esq. Cnel. Díaz, tiene 8 piezas para familia, cocina y demás confort modernos. Precio 325 $, tratar y llaves Cnel. Díaz 777. v19

CASA SE ALQUILA COMEDOR Y 4 dormitorios, baño, dos grandes patios, cancel. etc., se alquila 120 $, se hace contrata, Espinosa 569. Llaves al 553; tratar Defensa 125. v16

CASAS NUEVAS CON TODO EL CONfort moderno, 5 y 6 habitaciones principales, 2 cuartos de baño, hall, ascensor, etc. Se alquilan, precio módico, Corrientes 2988 y Ecuador 481. v18

CASA-QUINTA SE ALQUILA EN VIlla Devoto, á 1 cuadra de los tranvías, calle empedrada, consta de 5 habitaciones, cocina, baño, gas, aguas corrientes, alquiler barato, Av. San Martín 4241, llave Pareja 3361. v17

CASA AMPLIA Y MODERNA COMPUESta de hall, sala, comedor, 6 dormitorios, 2 de servicio, lavaplatos, etc., se alquila para familia, Charcas 1164 360 $, contrato 2 ó 3 años tratar R. Alcorta, Sarmiento 35; para vería de 12 á 5 p. m. v22

CASA COMODA DE 11 PIEZAS, CON dependencias en terreno de 12x40 y con jardín al frente, entrada al fondo separada y molino se alquila con contrato en 150 $, Goya 66, Floresta, media cuadra de Rivadavia y 4 de la est. F. C. O.

CASA DE ALTOS, 5 PIEZAS, baño, COcina, etc., artefactos sanitarios y de electricidad, cómoda para familia, consultorio ó escritorio, se alquila, Victoria 135; vería de 1 á 5 p. m.; tratar Arenales 1123, de 8 á 10 a. m. v16

CASAS MODERNAS, NUEVAS Y LUJOsas se alquilan, con todas comodidades de 4, 5 y 6 piezas, cuarto de baño y demás pendencias, luz eléctrica, de 170, 180, 200, 230 y 250 $, Paraguay 3529|37; tratar F. J. Marty. Muebles y tapicería, Cangallo 656. v16

CASA CENTRAL SE ALQUILA UNA EN perfecto estado, para familia, B. Mitre 2167 2o. piso, tres cuadras de Callao, con 9 espléndidas habitaciones, llenas de aire y luz, más cuarto de baño, frío y caliente, gran cocina, despensa, cuarto de lavar y un departamento de tres piezas con baño para el servicio, alumbrado, gas y luz eléctrica, etc., alquílase 330

... de LOCALES y ESCRITORIOS

...ECIO CON SOTANO Y CASA DE familia, alquilo, Cuenca 2200, Belgrano.

...QUILA UN LOCAL, VENDO MOS- ...ras, armazón, Lima 1809.

...QUILA UN CALPON Y UTEZA, ca- ...le Junín 1, v17

...QUILA LOCAL CON 2 PIEZAS, ...ocina 1038.

...ND DE 14x15, SE ALQUILA EN 15 ...Almagro 791. v18

...CAS SE ALQUILA PARA ESCRI- ...Venezuela 842.

...QUILANSE PIEZAS PARA ESCRI- ...Victoria 845.

...QUILA GALPON Y TERRENO ...ando si le hace falta, Cuenca 330. v17

...A PARA ESCRITORIO SE ALQUI- ...Venezuela 752. v16

...ALQUILA ESQUINA PARA NEGO- ...cio, Italia 98, para tratar al 85. v17

...ALQUILA CASA 4 PIEZAS, FONDO ...para industria, Cabulia 2989. v17

...ALQUILA SALON PARA NEGOCIO, ...Córdoba 1364. v16

...ALQUILA SALON GRAN SOTANO, 6 ...habitaciones, Rivera 1833 y 1821. v19

...E ALQUILAN UN LOCAL Y PIEZA ...ahorrir Entre Ríos 1242. v16

...E ALQUILAN DOS SALAS PARA CON- ...sultorio, Corrientes 1364, 2o., piso. v16

...E ALQUILA FONDO DE 15x12 ME- ...tros, San Salvador 315, Palermo. v16

...E ALQUILA PANADERIA, en MONTE ...4416, entre Portela y San Ramón, Flo- ...es, tratar Tramway 3535.

...E ALQUILA SALA GRANDE CON an- ...tesala, se puede abrir puerta para ha- ...cerlo. Santiago del Estero 452. v18

...E ALQUILA CASA PARA NEGOCIO Y ...familia, con amplias comodidades, en triunvirato 1317.

...E ALQUILAN 2 PIEZAS GRANDES, ...para escritorio, dan á la calle, 100 $, Salta 180.

...E ALQUILA NEGOCIO CON TODA ins- ...talación para tienda ó ropería, Santa Fe 3016, tratar Cabildo 1954.

...E ALQUILA UNA CASA PARA NEGO- ...cio, con comodidad para familia, Mon- ...se Bermudez 2392, Flores.

...E ALQUILA ESPLENDIDA ESQUINA con un gran sótano y demás comodida- ...des, Avenida La Plata 1805. v17

...E ALQUILA UNA CASA DE 4 PIEZAS ...y un galpón de altos y cocina, de 8 me- ...tros. Independencia 3202. v19

...E ALQUILA LINDA CASITA ESQUINA ...tiene comodidades para negocio y fa- ...milia, Villa Devoto, José Cubas 4602. v16

...E ALQUILA ESQUINA PARA NEGOCIO ...con dos salas á la calle y gran fondo, Perú 947. v16

...E ALQUILA UN LOCAL PARA NE- ...gocio con comodidades, Talcahuano 260, darán razón Rivadavia 1830. v17

...E ALQUILA GRAN LOCAL EN 1er. PI- ...so, con mucha luz, en 150 $, Venezuela 710, tratar Bdo. de Irigoyen 844. v16

...ALON GRANDE Y ELEGANTE, PA- ...ra fiestas en general, alquila, Asilo Palcos, Hioja 862. v13m

...E ALQUILA ESPACIOSO SOTANO con entrada independiente y w. c. Humg- ...uacas 3807. v16

...E ALQUILA UN GRAN LOCAL PARA cualquier negocio, Suárez esquina Cru- ...cero 892, altos. v16

...E ALQUILA UN GRAN GALPON PARA garage ó industria y casa para familia, Provincias Unidas 3570. v16

...E ALQUILA GRAN SOTANO, LINDO para sociedad, depósito ó taller, Entre Ríos 711. v16

...E ALQUILA ESQUINA MODERNA, apro- ...piada para cualquier negocio, comodidad para familia, Guatemala 4891, esq. Uriarte. v16

...E ALQUILA NEGOCIO CON DOS VI- ...drieras, 5x18 metros, comodidad para fa- ...milia al lado de mercado, 90 $, Cuenca 3548. v16

...E ALQUILA UN GRAN LOCAL CON UN sótano de 400 metros cuadrados, frente donde irá el nuevo mercado, Paseo Colón 1... v13

...E ALQUILA ESQUINA CON GALPON para depósito ó industria, Alvarez es- ...quina Lorma, las llaves almacén enfrente, tratar Pico Lacroze 2038. v17

...E ALQUILAN GRANDES SALONES, á la calle ó interiores y habitaciones pa- ...ra escritorios, consignatarios y talleres, Piedras 567.

...E ALQUILA UN GRAN SOTANO, 10 va- ...ras por 25, piso de asfalto, gas, agua demás comodidades, precio moderado, muy cómodo para taller de escultura, Ri- ...vera 1827. v17

...E ALQUILA CASA CON GRAN SALON ...negocio, 8 piezas, 2 cuartos de ba- ...ño, galpón al fondo, pasillo cubierto de ...entrada, 2 puertas, 20 metros frente, ...Yerbal 1600, Flores. v17

...ERRENO DE 10 M. C. SE ALQUILA ...para depósito, con ó sin galpón, ca- ...lle Cuenca 1... v17

...ERRENO CENTRAL 12x20 MTS. SE AL- ...quila con contrato con galpón en ...construcción, Piedras 1... v16

...N GALPON GRANDE SE ALQUILA, Pueyrredón 1877. v16

...ILLA DEVOTO, SE ALQUILA ESQUI- ...na Asunción y Benito Juárez, para almacén ó cualquier negocio, armazones, con agua corriente.

HOTELES Y CASAS DE PENSION

...A $ 5 POR DIA, $ 30 Y $ 55 POR MES, comida y cama, Perú 978. v16

...A $ 4 PENSION EN FAMILIA, SAN Lorenzo 358, dpto. 6.

...A CABALLEROS BUENA PENSION con ó sin cama, Carranza 2144, Palermo. v16

...A CABALLERO PENSION CON O SIN pieza, casa de familia, San José 139. v16

...A $5 $ PENSION, SIN CAMA, CON CA- ...ma 50 $ en adelante, Rivadavia 1127. v20

...ñitas Y señoritas HONORABLES, des- ...de 40 $, buena pensión y pieza, Perú 1... v20

...A CABALLEROS PENSION CON O SIN pieza, casa española, Valentín Gómez 3027.

...A $5 $ PENSION CON CAMA 45, 50 Y ...55 $ comida á la española, Bdo. de Irigoyen 826. v16

...A TOMAR PENSION Y PIEZA AMUE- ...blada, á matrimonio ó 2 caballeros, Ce- ...serito 73.

...A $5 $ EN ADELANTE PENSION CON pieza, pensión sola $6 $, diario $ 0,50, Cerrito 52.

...A $6 $ PENSION ASEADA, CON CA- ...ma $ 7 $ 00, puchero á la española, co- ...cina selecta, portero, casa ventilada, pa- ...ra la comida es el mejor recuerdo, Chile 1... v18

...B. MITRE 1116, PENSION Y PIEZA amueblada, á 2 caballeros en familia.

...UENA PENSION Y PIEZA AMUEBLA- ...da para uno á dos caballeros, familia vasca, Ayacucho 30, 2o.

...ABALLEROS PENSION Y MEDIA PEN- ...sion doy, alquilo pieza, Moreno 784. v16

...OMIDA A CABALLEROS, EN FAMI- ...lia italiana, Catamarca 796, zapatería. v17

...OY BUENA PENSION $ 25 Y $ 30, An- ...des 121. v17

...OY PENSION Y PIEZA AMUEBLADA para uno ó dos caballeros, Entre Ríos ...v... v16

...PLENDIDA PENSION CON CAMA 45 ...$ 50 Y 60 $, por día $ 1,50 y 2 $, Rivadavia ...v17

...PLENDIDA PENSION POR 40 $ CON ...pieza 35 $ á 90 $, La Madrileña, C. Pe- ...llegrini 882. v16

...AMILIA DECENTE CATALANA, DA ...buena pensión á caballeros, Médico 742, ...primer piso. v16

...ERRIZA española, DA PENSION, pie- ...zas amuebladas y limpias, 50 y 60 $, Belgrano 1811. v

...RAN CASA DE PENSION LUJOSA- ...mente amueblada, sobre 2 de la calle, pe- ...gando, Nº 1 Tucumán esquina 1 Mayo. v16

...OTEL MONDARIZ, 818 VICTORIA 816, ...recomendado por día $ 1 y por mes $ 25. v16

...OTEL ITALIA, COMODIDADES PARA familias y caballeros, precios módicos, ...Lavalle 2512. v16

...OTEL JOCKEY CLUB, PIEZAS para ...familias desde 1 $, cuarto desde 1 $, ...Cangallo 734. v17

...E ALQUILAN PIEZAS amue- ...blad... con pensión, desde 50 $ has- ...ta... mes ó por día desde 1,50 has- ...ta... Entre Ríos 711. v16

...OTEL IMPERIAL, TALCAHUANO 77, ...frente á las cuatro plazas, con ó sin pen- ...sión, precios módicos, persona sola ó matri- ...monio, v...

...ENSION ARGENTINA, MEJICO 557, AL ...lado de familias y caballeros, ...

...PENSION SARMIENTO ...

...PENSION Y PIEZA AMUEBLADA ...

...PENSION Y PIEZA AMUEBLADA, ...

...PENSION Y PIEZA AMUEBLADA, ...

...PENSION Y PIEZA AMUEBLADA,

INSTRUCCION PUBLICA

ACADEMIA BENTURAS, LOS 5 años DEL Nacional, Alcnénaga 1449. v18

A 10 $ LEER, ESCRIBIR Y CUENTAS, particular. Viamonte 2612. v18

AMBOS SEXOS, enseño ESCRIBIR A máquina, 5 $ mens. San Juan 1566. v17m

AMBOS SEXOS enseño ESCRIBIR A máq., 5 $ mes. Caseros 2100, altos. v2m

ARIVADAVIA 3286, INGRESOS, REPASos y ramos comerciales. v17

A TENEDORES DE LIBROS EN 5 MESES diploma, Rivadavia 3286. v17

ACADEMIA DE CORTE Y CONFECción, da diploma. San Juan 2619, v19

ARPA, VIOLIN, MANDOLIN. CURSO fácil y breve, precio módico. Callao 185. v23

A OBREROS. LEER, ESCRIBIR Y cuentas, enseño en 2 meses, San Juan 1566. v17m

A señoritas Y niños, ESCRIBIR A MAQUIna 5 $. Treinta y Tres 970. Maestra. v17m

ARIT., TENEDURIA, MAQ., ETC., Enseño, 10 $ mensuales, Caseros 2100, altos. v2m

A 5 $ enseño MAQUINA ESCRIBIR, y a 10 taquigrafía comercial. Cálcena 359 (altos 3a. Terrero), Flores. v17

A TODOS COLEGIOS, INGRESOS Y REpasos, preparación segura. Rivadavia 3386. v17

A CADEMAS Y EMPLEADAS, EN 2 MEses, preparación segura. Rivadavia 3386. v17

A 5 $ 10 MENSUALES, TENEDURIA, arit., calig., ortog., correspondencia, máquina Rivadavia 3386. v17

A LEER, ESCRIBIR, CUENTAS Y máquina en dos meses 10 $ mes, Lima 757, 2o. piso. v17

ACADEMIA UNION PROFESORES Berlitz, Bmé. Mitre 848, todos los idiomas, precios reducidos, ensayos gratis. v2sf

ARCHIVISTAS! ARCHIVISTAS! INGRESO seguro. Prepara oficial ejército, Belgrano 1445. v19feb.

ACADEMIA DE CORTE Y CONFECCION método fácil, curso completo en 20 días, Méjico 2056. v16

A 5 $ 10 DIBUJO Y PINTURA, CURSO completo, profesora, diplomada da lecciones en casa y domicilio, Matheu 1386. v16

A 10 $ MES, enseño 5 MATERIAS, TEneduría, aritm., calig., ort. y máq. Clase nocturna, expido diploma, San Juan 1566. v8mzo.

ACADEMIA DELAGE—ESCUELA TECNIca mecánica para chauffeurs. Enseñanza barata y garantida, seriedad absoluta, Canaglio 1661. v20

ACADEMIA ARGENTINA DE CORTE Y confección, se cortan y prueban sobre género. Enseñanza rápida, se otorgan diplomas, B. Mitre 1671. v16

ARITMETICA, TENEDURIA DE LIBROS, caligrafía, ortografía, enseñanza práctica, comercial, por contador alemán Habicht, Cangallo 322. v18

ACADEMIA NACIONAL, FUNDADA EN 1904. Por 10 $ 5 materias: teneduría, aritmética, ortografía, caligrafía y máquina, se da diploma, Uruguay 276, altos. v25

ACADEMIA DE señoritas, FUNDADA en 1904. Por 10 $ 5 materias: tenduría, aritmética, ortografía, caligrafía y máquina, se da diploma, Uruguay 276, altos. v25

ACADEMIA BENTURAS, NAVAL Y MIlitar: Esta academia admitirá solamente 20 alumnos, porque las clases numerosas dan mal resultado, Azcuénaga 1440. v18

ALUMNAS A $ 10 CORTE Y CONFECción. A inscribirse empieza el nuevo curso Instituto de la parroquia San Cristóbal, otórgase diploma, Matheu 1386. v16

ACADEMIA DE CORTE Y CONFECCION se dan lecciones para señoras y señoritas, también particulares y se cortan moldes á medida, Santa Fe 2744. v16

ASPIRANTES A CONSTRUCTORES: preparo 15 Julio, enseño construcción, estereotomía, estática gráfica y legislación, mismo programa de la municipalidad. Clases nocturnas. Manuela 1134. v17

ACADEMIA ITALO ARGENTINA, FUNdada en 1896. Enseñanza primaria, comercial y secundaria, se reciben pupilos. Matrz 2350, esq. Cabildo, Belgrano, tranvías 37, 34, 35, 36 y 38. A media cuadra. v16

A CURSOS PERMANENTES DEL 2o. al 6o. grado, obteniendo certificados del Consejo Nacional, concurso para Marzo á las Normales, 1er. año Nacional, San Martín 552.

ACADEMIA POLIGLOTA MERCANTIL incorporada en 1903. Clases día y noche para contadores y tenedores de libros, caligrafía, idiomas ,etc. Recibo pupilos, trato familiar, económico, Victoria 1492. v17

Años DEL NACIONAL, NAVAL Y MIlitar, preparación sólida y garantida por los profesores Dr. Manuel Reyes Garrido (abogado) y José R. Aquiliano, catedrático de matemáticas, Lavalle 1652, U. T. 2105, Libertad. v8m.

AL INSTITUTO HELLER, CURSOS abre: Vidriera, teneduría, contadores, taquígrafos, tenedores de libros, cajeros, empleados, enseñanza 10 $ mensuales, máquina 5 $, otorga diplomas. Director J. Heller, contador y balanceador público, Rivadavia 3386.

ACADEMIA DE CORTE PARA HOMbres y señoras, dirigida por el profesor diplomado E. Lacrampé. Lecciones por correspondencia y de moldaje. Se hacen colecciones de moldes y sobre medida, Sulpacha 21, altos.

ACADEMIA BERLITZ, LA UNICA VERdadera academia de idiomas en Buenos Aires, autorizada por el profesor Berlitz, es la de Avenida de Mayo 847. Pídase la nueva tarifa y la conferencia "La verdadera academia Berlitz y sus imitaciones". Avenida de Mayo 847. v17

AL INSTITUTO PORRERA.

Renombrado establecimiento de enseñanza para señoras y señoritas, dirigido por M. Porrera de Roura. Se admiten internas, medio internas y externas. Pídan programa, se manda gratis, Charcas 1105. v14Mar.

ACADEMIA BERLITZ, CALLAO 384, LA única verdadera academia de idiomas. Lecciones individuales y á domicilio. Clases diurnas y nocturnas. Preparación rápida para exámenes y viajes. Lecciones de ensayo gratuitas. Director: E. Frey, sucesor de la sociedad The Elite Berlitz Schools. v16

ACADEMIA MERCANTIL CLASES DIA y noche, para contadores y tenedores de libros. Enseñanza completa por partida doble en tres meses y en clase particular en tres, caligrafía y cálculos. Expide diploma. Director: Gustavo P. Pisonero, ex director de la Academia Poliglota Mercantil, Rivadavia 1693, plaza Congreso. Recibe pupilos. v17

A 10 $ MENSUALES, EN LA ACADEmia Mercantil Pagano única en la capital, incorporada para todos los cursos á la Escuela Superior de Comercio de la Nación), se dictan lecciones diarias teneduría de libros á oro y papel, cálculos mercantiles, aritmética razonada, álgebra, inglés, francés, castellano, caligrafía. Clases diurnas y nocturnas, Uruguay 225, U. T. 43, Libertad. v14m.

ASPIRANTES A LOS TITULOS DE CONtador y balanceador público ó perito mercantil que quieran prepararse para rendir exámenes en poco tiempo, dirigirse á la Carabullo, contador y balanceador público. Notese que bajo mi dirección han cursado sus estudios con éxito 94 alumnos, entre contadores y balanceadores. Las clases de derecho están á cargo del doctor Amaya, abogado. Cevallos 857. v15

ACADEMIA "BARBARROSA" NAVAL Y MILITAR

Director: José M. Barbarrosa. Profesor de matemáticas puras. Preparación completa para los exámenes al ingreso á la Escuela Naval y Colegio Militar, con guía de un año de estudios, sin tener aprobados años del Nacional. Cuerpo docente de reconocida competencia en el Ejército y Armada. Se admiten pupilos, medio pupilos y externos. Arenales 2035, U. T. 3394, Juncal. v19

ACADEMIA SUPERIOR DE COMERCIO "Heller". Instituto práctico de estudios mercantiles, fundado 1906. Cursos individuales, sobreviados, diurnos y nocturnos para contadores, balanceadores, tenedores de libros, cajeros, taquígrafos, telegrafistas, empleados de comercio, bancos, ferrocarriles correos, etc. Cursos especiales de 1 á 3 meses, Clases independientes para señoritas. Lecciones por correspondencia. Otorga diplomas. Enseñanza $ 10 mensuales, máquinas Underwood, Remington, Hammond, etc. $ 5. Director: A. Heller, Profesor y Contador público nacional, Corrientes 3454, U. T. 2730, Mitre.

ASPIRANTES A PERITO MERCANTIL, Tenedores de Libros, Dependientes idóneos de comercio, Bancos, Correos, Cajeros. Se abre la calle Belgrano 1445, funcionan cursos diurnos y nocturnos de estas materias y un curso especial de teneduría de libros á oro y papel. La índole de este curso acredita á los estudiantes y empleados que deseen mejorar su situación, una enseñanza comercial esencialmente práctica, rápida y sólida, dirigida por un ilustrado contador público nacional. Admítense pupilos. v17m

AL INSTITUTO SUPERIOR DE ENSEñanza para señoras y señoritas, dirigido por Mme. Elisa de Pollak, diplomada en Paris y Viena.

Corte	$ 10
Confección	„ 5
Labores en general	„ 10
Dibujo y pintura	„ 10
Música y canto	„ 10
Idiomas	„ 20

La enseñanza en corte y confección de Mme. Pollak es reconocida por la más rápida y superior á todos los métodos conocidos hasta la fecha, de ahí clases especiales y se preparan señoras y señoritas para obtener el título de profesoras en 20 días. Se admiten internas y externas. Pídan prospectos gratis, Santa Fe 1883. v7m.

APARECIO!! EL ALBUM ARGENTINO Manual Práctico de Corte y Confección. Joya de inapreciable valor para las familias, con el cual se aprende sin necesidad de profesora por abarcar los más acabados conocimientos sobre corte, confección y cosé. Pídase sin demora al Instituto Argentino (Corrientes 1762), donde se vende á $ 5 m|n. cada ejemplar. En dicho instituto se dan lecciones de corte, confección, cosé, labores, dibujo, pintura, solfeo y piano á domicilio y nocturnas. Exámenes diplomas de profesora en breve.

INSTRUCCION PUBLICA

ACADEMIA MERCANTIL GIANNETTI, fundada en 1884. Clases diurnas y nocturnas para tenedores de libros, cajeros, dependientes, etc., contabilidad en general, correspondencia y máquina de escribir; expide diploma y emplea á sus alumnos, Perú 259. v18

ACADEMIA ESPECIAL DE CORTE Y confección, casa de modas, Cangallo 1234. Sistema patentado por el S. G. de la Nación. Fundada en esta capital en el año 1887. ¡¡Quince años de éxito!! Unica institución que por su método de enseñanza, garantiza la preparación de profesores de corte para las escuelas profesionales. La enseñanza es completa, comprendiendo el dibujo del corte en las diversas transformaciones que exige la moda de toda clase de prendas para señoras, señoritas y niños y su confección; por mes 10 $. Cursos especiales para el corte y confección de corsés y demás prendas higiénicas y ortopédicas en un mes. Esta academia es dirigida personalmente por la señora Modesta R. de Fuertes, profesora de reconocida competencia en este arte. Se otorga diploma. Pídan explicaciones y programa. Se envían gratis. v18

A LOS PADRES DE FAMILIA, ESTUdiantes y empleados—En el Instituto Superior de Comercio, calle Callao 293 esquina Sarmiento, se inaugurarán el 3 de Marzo, todos los cursos, diurnos y nocturnos del presente año escolar. Clases de 8 á 11 a. m. y 2 á 5 p. m., para jóvenes de ambos sexos y de acuerdo con los programas de la Escuela Superior de Comercio de la Nación. Cursos nocturnos de 8 á 10, para la preparación completa en 4 meses de tenedores de libros y empleados de comercio en general. Clases prácticas de taquigrafía é idiomas. El instituto otorga diplomas y proporciona empleos á sus mejores alumnos. Sección especial de enseñanza por correspondencia. Soliciten programas y mayores informes á la secretaría, calle Callao 295, U. T. 2645, Libertad. Director: León Bugnot, autor del Tratado de Contabilidad en uso en las escuelas de comercio y colegios nacionales. v7m

ACADEMIA SUPERIOR PRACTICA DE comercio "Aquiliano", antigua Brunetti, fundada en 1896, Lavalle 1652. Dirigida y atendida personalmente por el contador público nacional y catedrático de matemáticas, José R. Aquiliano. Clases diurnas y nocturnas para: Contadores, balanceadores, peritos, idóneos, tenedores de libros, idiomas, años del nacional, etc. Reservas nocturna. Este instituto se ha de probar una vez más con hechos reales y no palabras, pues todos los alumnos (sin excepción), presentados en Diciembre ppdo. ante el Tribunal de Cuentas de la Prov. de Bs. As., han obtenido el título de contador público. Nota: El 3 de Marzo darán comienzo los nuevos cursos. Inscripción gratis. Curso especial para los próximos y últimos exámenes de contador de la provincia según decreto del Poder Ejecutivo. Otra: Los títulos expedidos por esta academia son los preferidos en el alto comercio. Programas gratis, U. T. 3105 (Libertad).

ASPIRANTES A PERITO MERCANTIL, Idóneo Tenedor de Libros, Dependientes de Comercio. Queda abierta en la Academia Mercantil Pagano única en la capital, incorporada para todos los cursos á la Escuela Superior de Comercio de la Nación), la matrícula para todos los cursos oficiales que se inaugurarán el 1o. Marzo. Los interesados pueden inscribirse en la secretaría de la academia todos los días hábiles, de 8 a. m. á 10 p. m. Notese que esta academia es la única que ha logrado hacer pasar á sus alumnos títulos Contador Público Nacional. Clases diurnas y nocturnas. Se reciben pupilos, medio y cuarto pupilos. Prospectos y programas gratis, pueden solicitarse personalmente, por correo y teléfono. Director: Salvador V. Pagano, contador público nacional y autor del Tratado Teórico-Práctico de Contabilidad y Teneduría de Libros más completo de los publicados hasta la fecha, Uruguay 228, U. T. 543, Libertad. v14m

ACADEMIA

Militar y Naval. Organizada militarmente. Directores: Victorino Campos, profesor y ex vicedirector de navales y militares de la antigua academia Luis Pastor y José Entio doctor en ciencias, matemáticas y físicas. Preparación para el ingreso y primer año á la Naval y Militar, sin los años del Nacional. El personal docente lo constituyen un ex jefe de la armada, oficiales del ejército y los profesores de la antigua academia Luis Pastor. En los últimos exámenes del Colegio Militar de 60 becas 47 son de esta academia, obteniendo las cuatro primeras. M. Echeverría, H. Oliveyra, G. Vitale y S. Barrera y en la escuela naval de 70 becas 42 obtuvieron los alumnos de la academia, correspondiendo las 6 primeras entre los 43, á J. Lefevre, M. Podestá Oro, A. Catalano y H. Barrera. Estos datos se prueban en el Colegio Militar y Escuela Naval. Se admiten pupilos y externos, Arenales 1174. v16

AL INSTITUTO MANDRINI.

Para señoras y señoritas.
Santa Fe 1938.

Se avisa á las señoras y señoritas que en el corriente mes este instituto se trasladará á su nuevo y cómodo local de la calle Santa Fe 1814, esquina Callao, el cual será, dado su ubicación, comodidades y métodos de enseñanza, el mejor en su género de Buenos Aires.

Precio de las asignaturas por mes:

Corte, confección y práctica	$ 15
Bordados, encajes, tejidos, etc.	„ 10
Dibujo y pintura	„ 10
Fotografía	„ 10
Música	„ 10
Idiomas	„ 10
Contabilidad	„ 10
Escritura á máquina	„ 5
Taquigrafía y telegrafía	„ 10
Enseñanza en general	„ 10

Y toda enseñanza, tanto primaria, como superior, para lo cual se cuenta con profesoras diplomadas, seleccionadas entre las más ventajosamente conocidas. Se garantiza en tres meses la enseñanza de corte para obtener título de profesora. Lecciones diarias. Se admiten internas, medio internas y externas. Pídan programas, se mandan gratis. Al corte Modelo sistema Mandrini, tratado teórico-práctico de toda clase de vestidos se vende en este instituto y en todas las librerías. v23

AL INSTITUTO PORRERA, PARA SEñoras y señoritas. Queda abierta la inscripción para el nuevo curso, en las asignaturas del siguiente programa: Corte y confección con patente nacional y extranjera, sistema Porrera. Se garantiza en tres meses la enseñanza de corte para obtener diploma. Cualquiera de las materias indicadas puede aprenderse con perfección en poco tiempo, por estar dictadas por profesoras diplomadas y competentes.

Precio de asignaturas, por mes:

Corte, confección y práctica	$ 15
Lencería en general	„ 10
Bordados y encajes en todos estilos, tejidos, deshilados, chacramés, labores de adorno y fantasía	„ 10
Dibujo y pintura	„ 10
Fotografía y ampliación	„ 10
Arpa	„ 15
Piano, solfeo, guitarra	„ 10
Violín, mandolina y canto	„ 10
Francés, inglés, italiano, español	„ 10
Contabilidad, ortografía, caligrafía	„ 10
Urbanidad y cortesía	„ 5
Escritura á máquina	„ 5
Flores artificiales	„ 10
Gimnasia médica y ortopédica	„ 10

El Instituto Porrera se recomienda por su formalidad y métodos de enseñanza patentados. Se admiten internas, medio internas y externas. Pídan programa, se manda gratis. Charcas 1105, esq. Cerrito. v17

ACADEMIA SUPERIOR PRACTICA DE comercio "Aquiliano", antigua Brunetti, fundada en 1896, Lavalle 1652. Dirigida y atendida personalmente por el contador público nacional y catedrático de matemáticas, José R. Aquiliano. Clases diurnas y nocturnas para: Contadores, balanceadores, peritos, idóneos, tenedores de libros, idiomas, años del nacional, etc. Reservas nocturna. Este instituto se ha de probar una vez más con hechos reales y no palabras, pues todos los alumnos (sin excepción), presentados en Diciembre ppdo. ante el Tribunal de Cuentas de la Prov. de Bs. As., han obtenido el título de contador público. Nota: El 3 de Marzo darán comienzo los nuevos cursos. Inscripción gratis. Curso especial para los próximos y últimos exámenes de contador de la provincia según decreto del Poder Ejecutivo. Otra: Los títulos expedidos por esta academia son los preferidos en el alto comercio. Programas gratis, U. T. 3105 (Libertad).

ASPIRANTES A PERITO MERCANTIL, Idóneo Tenedor de Libros, Dependientes de comercio, Bancos, Correos, Cajeros. Se abre la calle Belgrano 1445, funcionan cursos diurnos y nocturnos de estas materias y un curso especial de teneduría de libros á oro y papel. La índole de este curso acredita á los estudiantes y empleados que deseen mejorar su situación, una enseñanza comercial esencialmente práctica, rápida y sólida, dirigida por un ilustrado contador público nacional. Admítense pupilos. v17m

ACADEMIA BERLITZ, LA UNICA VERdadera academia de idiomas en Buenos Aires, autorizada por el profesor Berlitz, es la de Avenida de Mayo 847. Pídase la nueva tarifa y la conferencia "La verdadera academia Berlitz y sus imitaciones". Avenida de Mayo 847. v17

CONSERVATORIO DE MUSICA MASCIAOtti, Independencia 2281. Estudios elementales, secundarios y superiores, cuerpo de profesores de primer orden, se inaugurarán los cursos el 1o. de Marzo. v17

COLLEGE PUEYRREDON, 547 BOULOGne Sur Mer 552. Antiguo establecimiento francés muy acreditado para varones y niñas. Local con grandes patios y jardines. Se reciben pupilos, medio pupilos y externos. v28

COLEGIO NEGROTTO, INCORPORADO al Colegio Nacional é instalado en una de las más hermosas casas quintas de la capital federal, Santa Fe 3141, Palermo. Los señores padres de familia deben visitarnos. v28

CORRIENTES 3843. INSTITUTO SARmiento, Está abierta la matrícula de ingreso 1o, 2o. y 3er. año del Nacional. Los exámenes son en el establecimiento. Estudios y certificados oficiales. Hay cursos de libres. Se admiten pupilos. v23

CORRIENTES 3843. INSTITUTO SARmiento, Incorporado. Clases primarias, secundarias y comerciales. Los estudios del Colegio Nacional é ingreso son oficiales con certificados del Estado. Pupilos, medio pupilos y externos. v25

COLEGIO DE niñas PUPILAS, MEDIO pupilas y externas, antiguo y acreditado, instituto católico para la enseñanza primaria secundaria, normal, comercial, profesional y de adorno, Perú 259. v26

COLEGIO SUPERIOR INTERNACIONAL B. Mitre 4161. Preparación para ingreso en el Naval y Militar; años del Nacional, Comercial é Industrial. Clases nocturnas de contabilidad. Se admiten internos y medios internos. v23

COLEGIO SUPERIOR INTERNACIONAL de niñas, Salguero 176. Preparación para maestras provinciales, música, solfeo, pintura, dibujo, bordados, encajes, confección y corte, se admiten pupilas, medio pupilas y externas. v24

COLEGIO SARMIENTO. GRAN TRIUNfo, éxito completo en los exámenes oficiales; pidan ver álbum de honor, enseñanza primaria. Ingresos y secundaria. Pupilos 50 $; trato familiar, apedios y externos, S. Juan 1566, soliciten reglamentos, Teléfono Unión. v26

CURSOS PIANO Y VIOLIN, DIRIGIDO por Madame Clouard, profesora de piano de la Academia Lucien Wurmser de Paris. Profesores diplomados en Francia. Exámenes, diplomas. Cursos 10 $. Lecciones particulares, Perú 731, U. T. 6637, Avenida. v31m

CALIGRAFIA! ORTOGRAFIA! BELGRAno 1445, 15 $ mes. ¿Quiere usted tener una letra clara y corrida? ¿Tiene usted faltas de ortografía? Antes de ir á otras academias visite á escritura, el profesor Bravarola, quien en breve tiempo le perfeccionará la letra y reformará la ortografía por malas que sean. Clases especiales á señoritas. v14mar.

COLEGIO, INSTITUTO MARIANO MOreno, para pupilos solamente, escuela moderna al aire libre; la única que da resultados sorprendentes para el desarrollo físico é intelectual de los niños. Gran parque y casa-quinta hermosísima; palestra para ejercicios físicos. Los niños están bajo el cuidado de la señora directora, profesora normal con veinte años de profesorado en la República. Enseñanza graduada, comercial y preparatoria, según los programas oficiales y por el método moderno de conferencias al aire libre. Los niños comen juntos con los directores y maestros. Lavandera en casa. Precios sumamente baratos. Director: J. Lo Vecchio, doctor en leyes, Moreno (F. C. O.) v17

DIBUJO DE PLANOS CONSTRUCCION, ornato y mensuras, lecciones prácticas, Solís 461. v20

ESCUELA DE BAILE, CANGALLO 1676. Instituto serio. Director: Enrique Holst. v22

ESCUELA DE BAILE V. DARAGO, CAllao 186; la más importante y concurrida. v23

ESCUELA DE BAILE, CORRIENTES 2251; director, Mastrangelo, diplomado en Paris. Enseñanza rápida. Precio módico. v25

EL FRANCES EN 20 LECCIONES á domicilio por especialista parisiense, ciudad y alrededores, niños y mayores, Darwin 450. v19

EMPLEADOS: CURSO NOCTURNO ACEtorado, teneduría, cálculo, práctica de escritorio, José M. Giordano, contador público nacional, Corrientes 1254, U. T. 3164, Libertad. v16

FRANCES, 10 $ MES enseña RAPIDAmente Mr. Chabal, Viamonte 1469, depart. 11. v16

GUITARRA, PIANO, SOLFEO, enseña á domicilio, prof. Nucifore, Balbastro 413. v16

INGLES, FRANCES, español, ITALIANO, Lecciones á domicilio, Cangallo 1543... v20

INGLES A niños Y niñas, enseña MAEStra 10 $ mensuales, San Juan 1566. v17m

INGLES enseñamos A CONVERSAR EN pocos meses, señoritas D. D, Moreno 1472. v18

ITALIANO enseña PROFESOR, METODO Berlitz, prepara exámenes rápido, Pringles 1286. v16

INGLES, enseño CONVERSACION Y prepara para exámenes 10 $ mes. Victoria 777. v20

INGLES, 10 $ MES enseña RAPIDAmente Mr. Hopkins, Viamonte 1469, depart. 11. v16

INGLES, FRANCES, ESP., AL. IT. MEtodo prác. También á domicilio. Precios reducidos. Director: Prof. Wittmer, C. Pellegrini 317. v8m.

INSTITUTO HUMBERTO I — Enseñanza primaria, ingresos, comercial, idiomas y de adorno, instalado en las lujosas, higiénicas y espaciosas casas, Salta 1064, para varones y Humberto I 1351, para niñas, con jardines, material de 1er. orden y muchas comodidades para pupilos desde 50 $. Visítese, U. T. 1904, B. O.

INSTITUTO POLITECNICO HELLER, fundado en 1905. Enseñanza elemental secundaria y comercial. Bachillerato, reparos, aplazados y libres, ingreso y años del Nacional, Comercial, Liceo, Normal, Industrial; alemán, inglés, francés. Director: A. Heller, Profesor y contador público nacional, Corrientes 3454, U. T. 2730, Mitre.

INSTITUTO CARLOS Ma. DE ALVEAR Belgrano 1446. Directores P. Domínguez Rivarola y Ernesto Arié. Instalado en un espléndido local. Enseñanza primaria, secundaria y comercial. Preparación sólida del bachillerato rindiéndose dos años en Colegio Militar y Escuela Naval. Estas carreras estudiándose en un curso y sin necesidad de tener aprobado ningún año del Nacional. Grandes comodidades para pupilos, medio pupilos y externos. Los padres soliciten prospectos. v20

JOVEN PROFESORA INGLESA, DA lecciones en inglés, 370 Maipú, 1er. piso. v16

LECCIONES ESCRITURA A MAQUINA, cualquier sistema, enseñaré, Salta 366. v24

LECCIONES EN CASA Y A DOMICILIO de solfeo, piano, violín, mandolín, guitarra, flauta, clarinete, etc. Enseñanza perfecta. Profesores diplomados, Montes de Oca 1231. v20

MAURAGE, CONSERVATORIO DE MUsica, 1248 C. Pellegrini. El único en la República con los programas de conservatorios europeos. Profesores los más renombrados. Piano: señora Poujade Chambroux y señor G. Grender; violín: profesor A. Maurage; canto: señora Delhomme. Clases de violoncello, solfeo, armonía y conjunto, etc. En Junio próximo, primer gran concurso anual y público de violín, para obtar á un violín Palma (el Stradivarius moderno). Abierto de 8 a. m. hasta 7 p. m., para las inscripciones. v18

PROFESORA DE PIANO Y SOLFEO DA lecciones, Venezuela 2676. v30

PROFESORA SUPERIOR DE PIANO, canto, á domicilio, Av. de Mayo 716, 2o. v17

PROFESORA DE PIANO SE OFRECE A domicilio, precios módicos, Cangallo 845, altos, izquierda. v23m

PROFESOR NORMAL CON PRACTICA prepara á domicilio. Por carta, Juncal 2958. v18

PROFESORA DE PIANO Y SOLFEO presenta alumnas á examen, Ushuaia núm. 3924. v17

PROFESOR DE VIOLIN, PIANO, SOLfeo y armonía. Presenta á examen, Usuaia 541. v13m.

PROFESORA DE PIANO Y SOLFEO presenta alumnas á examen, Carlos Calvo 2145. v9m

PROFESORA MANDOLIN, PIANO Y solfeo presenta á examen, Venezuela 1378. v31m

PROFESORA, LECCIONES, FRANCES, castellano, inst. primaria é italiano, J. V., Perú 372, 1o. izq. v23

PROFESOR NORMAL, JOVEN, DE 24 años, prepara alumnos de 1o. á 6o. grados y años Nacionales, ambos sexos; va á domicilio, Bustamante 316. v23

PROFESORA DE PIANO Y SOLFEO, diplomada, con primer premio en el conservatorio Williams, da lecciones en casa y á domicilio, Ensenada 240, Flores. v18

PROFESOR DE PINTURA, RECIEN llegado de Italia, da lecciones á domicilio y en su misma casa, precios módicos, Pastorini, Chivilcoy 529, Floresta. v26

PROFESOR DE CABO, enseña EN 3 meses piano, violín, mandolín, guitarra, tandurria, solfeo, 5 $ mes á señoritas y estableces. Clase día y noche, Méjico 2801. v16

PROFESOR DE MUSICA, ITALIANO, I. piano, armonía, instrumentos cuerda y viento, con preparación al profesorado, curso especial para aficionados en su casa y á domicilio, Alsina 1789. v17

PROFESOR DE MATEMATICAS DIPLOmado, E. Arié, Belgrano 1445. Dicta clases de aritmética práctica y razonada, álgebra, geometría, trigonometría, química, física, etc., años é ingreso al Colegio Nacional, Naval y Militar. Repasos rápidos. v30

PROFESOR DE MATEMATICAS, CORAllo Pereira, dicta lecciones de aritmética práctica y razonada, Algebra elemental y superior, geometría plana, del espacio, analítica, proyectiva y descriptiva, cálculo infinitesimal, trigonometría rectilínea y esférica, cosmografía, topografía, física, química, botánica, mineralogía, geología, zoología, anatomía, fisiología é higiene, ciencias naturales, teneduría de libros, caligrafía, ortografía, francés, inglés, italiano, latín, castellano, literatura, historia, geografía, filosofía, moral, instrucción cívica, derecho constitucional, internacional, administrativo, penal, civil, comercial, minero, marítimo, canónico, romano, de gentes, de minas, de aguas, de patentes, de marcas, de navegación, de comercio, de sociedades, de quiebras, de concursos, de letras, de cheques, de seguros, de fletamentos, de averías, de abordajes, de salvamentos, de naufragios, de arrendamientos, de locaciones, de sucesiones, de testamentos, de donaciones, de hipotecas, de prendas, de contratos, de obligaciones, de delitos, de faltas, de procedimientos, de policía, de justicia, de ordenanzas, de aduana

OFICIOS DIVERSOS PEDIDOS

PLANCHADORA OFICIALA SE PRECISA. Florencia 1765, buen sueldo y buena comida.

CHOFER MEDIO OFICIAL SE PRECISA, presentarse de 6 á 7 a. m. con ropa, Rivadavia 8491, farmacia.

PELUQUERO PARA La campaña, MEDIO oficial con sueldo, casa y comida, se precisa, más datos Entre Ríos 368. v16

PEON DE 18 A 20 años, PARA TODO trabajo, y que sepa lavar automóvil, con certificados, se necesita, Días Veloz 1241.

PERSONAS ENERGICAS Y ACTIVAS pueden ganar un sueldo bueno vendiendo un artículo que se precisa en cada familia, solo ocurrir Caseros 2064, entre 5 y 7 p. m. v16

PEONES PARA TODO TRABAJO, dándoles casa, comida y un peso diario, jóvenes y trabajadores, tiene para colocar en cualquier parte del país, el Banco del Centavo, Méjico 868. Atendemos pedidos telegráficamente 6 por carta, incluyendo pasajes. v16

SE NECESITA MUCHACHO, SAN JUAN 2392, sombrerería. v16

SE NECESITAN DOS MEDIO OFICIALES herreros, Colonia 225, Corrales. v16

SE NECESITA OFICIALA MODISTA, Arriola 29. v16

SE NECESITA OFICIAL HERRADOR. Lincoln, La Sin Rival, J. Ayendo. v16

SE PRECISA OFICIALA PLANCHADORA, Catamarca 898. v17

SE NECESITA albañil. TRATAR DE 9 á 10, San Carlos 267.

SE PRECISA ARMADOR DE MOLINOS, Junín 668.

SE PRECISA OFICIALA PLANCHADORA, Catamarca 896. v17

SE NECESITA UN BUEN OFICIAL colchonero, de 15 á 18 años. v16

SE PRECISA PEON RECIEN VENIDO, español, para tambo, Constitución 2232.

SE NECESITA MEDIO OFICIALA planchadora, Cochabamba 2194. v17

SE NECESITAN OFICIALES LUSTRADORES de muebles, Reconquista 569.

SE PRECISA MUCHACHO, PARA MANdados de escritorio, Loria 736.

SE NECESITA UN MUCHACHO PARA almacén, Charcas 1202.

SE NECESITA UN MOZO PRACTICO PARA almacén, Rioja 201.

SE NECESITA GASISTA Y UN MEDIO oficial mecánico, Valentín Gomez 2863. v18

SE NECESITA MEDIO OFICIAL COchonero de confianza, Victoria 2256. v17

SE NECESITAN VARIOS OFICIALES sillgueros, zinguería Carviello, Lima 1879.

SE NECESITAN PLANCHADORES buenos, lavadero "La Higiénica", San José 1066. v17

SE PRECISA MUCHACHO PARA ALMAdero recien venido, se prefiere italiano, Montes de Oca, esq. Laguna.

SE NECESITA JOVEN PARA ESCRITOrio sabiendo contabilidad y escribir á máquina, 24 de Noviembre 67.

SE NECESITA MAQUINISTA MEDIO oficial para fábrica de alfileres, 24 de Noviembre 67.

SE PRECISA UN MOZO DE ALMACEN que sepa cumplir con su obligación, Blandengues 1799, Belgrano. v17

SE PRECISA PREPARADORA COMPEtente, para sombreros de señoras, ocurrir Bmé. Mitre 629, por la mañana.

SE NECESITA OBRERO HERRERO DE obra competente y un capataz competente en todo el ramo, Alsaco 1550.

SE NECESITA UN PEON QUE ENTIENda de trabajos de quinta y jardín, ocurrir Pampa 3470, Belgrano. v17

SE NECESITAN TALABARTEROS pecheros, sueldo mensual y trabajo permanente, Las Heras 2278.

SE NECESITA CORREDOR ACTIVO Y con experiencia, sueldo y comisión. Dirigirse por carta á E. B. H., Florida 729.

SE NECESITA MUCHACHO de 12 á 16 años, que sepa escribir, tratar Carlos Calvo 3928. v16

SE NECESITA UN OFICIAL QUE SEPA trabajar bien en billares, se da casa y comida, Dorrego 1504. v16

SE NECESITAN MUCHACHOS PRACTIcos, para soldar tarros de hojalata en los baños, Brasil 178. v16

SEÑORITAS Y CABALLEROS QUE quieran dedicarse al teatro, se enseñan, Alsina 1862. v16

SE NECESITAN COSTURERAS Y aprendizas para ropa blanca de señora, Arenales 1912. v16

SE NECESITAN CORREDORES, PARA tienda importante, con buena recomendación, Victoria 794, oficinas 18 y 19.

SE NECESITA UN JOVENCITO DE 12 á 14 años, para dependiente, que sepa, con preferencia viva en Parque Patricios. v17

SE NECESITA OFICIAL CARPINTERO práctico en armar escritorios y muebles, inútil presentarse sin buenas referencias, tratar Aleina 1164. v17

SE NECESITA CORREDOR PRACTICO é introducido en la clientela para representaciones de Europa, por carta con referencias á casilla correo 748 v17

SE NECESITA UN ENCARGADO PARA hornos de ladrillos que sea práctico en quemar. Ocurrir por escrito á O. M., Junín 421. v18

SE PRECISAN TEJEDORES MECANIcos para lana, dirigirse Humahuaca 4350; inútil presentarse sin certificados á satisfacción. v21

SE PRECISAN HOMBRES, MUJERES Y niños para vender en la vía pública buenos dijes un artículo de fácil salida, rasgo Cangallo 281. v17

SE PRECISAN MEDIO OFICIALAS Y aprendizas adelantadas para traje de señoras, Escribano 60, altura Bmé. Mitre 4500. v17

SE NECESITA OFICIAL CARPINTERO práctico en armar escritorios y muebles; inútil presentarse sin buenas referencias, tratar Alsina 1164. v17

SE NECESITA UN CORREDOR PARA vender una máquina de invención, produce 10 á 14 pesos por hora, se paga á los corredores 70 por 100 por la venta; no se admiten cartas; tratar Quilmes 141.

SE NECESITA señorita, QUE TENGA nociones de taquigrafía, escribir á máquina, para correspondencia y despachar circulares, etc., dirigirse por carta solamente, R. F. A. E., Soc. Anón. Belgrano 818.

SE PUEDE GANAR UN PESO POR HOra con trabajo fácil, que se enseña gratis y se da á domicilio, toda persona que se dirija personalmente ó por carta, á cualquier punto de la República al Instituto Universal, Santa Fe 8341. v25

SE PRECISAN CHICO DE 14 A 16 años práctico de fonda y mujer formal para los quehaceres de adentro, dirigirse Dársena Sur detras de las carboneras de Wilson pasando el puente de la calle Brasil, Nelson Bar. v16

SE GARANTIZA TRABAJO á señoritas, señoras y niños para hacer en su misma casa desde cualquier punto de la República, pudiéndose ganar hasta 1 $ por hora. Enseñanza gratis. Por informes gratuitamente ó por carta, franqueando contestación, Florida 422, Academia Norteamericana. v27

SE NECESITAN VARIOS CORREDORES para la venta de artículos comunes, bien conocidos y usados en plaza. Los solicitantes deben tener cierto conocimiento de edificación y tener relaciones entre ingenieros, arquitectos, contratistas y constructores, y dispuestos á empezar á base de comisión. Buen porvenir para aquellos que sepan desempeñar el puesto. Dirigirse á la Oficina Técnica American Trading Co. Ltda., Libertad 482, ciudad.

TALABARTERO MEDIO OFICIAL adelantado, San Miguel A. C. empresa de pompas fúnebres "El Silencio" Molina.

TIPOGRAFO MEDIO OFICIAL QUE ENtienda de administración necesita, Hidalgo 318, altura Rivadavia 5100.

TORNERO EN MADERA SE NECESITA oficial y medio oficial competente, Lamadrid 1870.

VIAJANTES, MUESTRARIOS DE CALzado de invierno, se dan á comisión para las provincias, Belgrano 828.

VENDEDORES DE MENAJE SE NECESitan para importante casa comercial en calle plaza, prácticos y con buenas recomendaciones, Cevallos de sorpresa 486. v16

ZAPATERO PARA COMPOSTURAS Y entrada prefiere, Uruguay 116. v22

OFICIOS DIVERSOS OFRECIDOS

ALBAÑIL OFICIAL COMPETENTE OFREce, Cnel. Eduardo 261, J. P. v17

ADMINISTRADOR, ENCARGADO DE campaña, sin pretensiones, se ofrece, 25 de Mayo 478 á 82. v17

AYUDANTE MEDIO OFICIAL, SE OFRECE para trabajar, dirigirse por carta con recomendaciones á Jorge Emilio, Santa Rosa 1. v17

CAPATAZ CON 8 años DE PRACticas en estancias de Estados Unidos y Europa, desea trabajar. Dirigirse á Carlos Morello 144. v17

CAPATAZ CHACARERO, SE OFRECE para cualquier trabajo, Andalucía obra 1102, Ferrocarril Sud. v17

CARPINTEROS CALAFATES, ESpecialistas en botes, dispuestos ir á campaña, se ofrecen, Emilio Valle, 1 cuadra Pavón, frente F. C. A. v16

COCINERA Y REPOSTERA DE primera clase, desea colocarse en casa, con referencias de la última casa, á precios módicos, se ofrece [illegible] v16

CHOFER CON LIBRETA SE OFRECE para [illegible] v16

CHOFER CON LIBRETA, SERIO, de alto, de buena presencia, se ofrece para particular, J. Balcarsky, Hornos 1187. v18

CHAUFFEUR MECANICO, SE OFRECE, taximetro ó particular, por carta ó personalmente, Marcos Gonzáles, Paso 680. v23

CHAUFFEUR 27 años SOLTERO CON 3 años de práctica, bien recomendado se ofrece, á M. García Avido, Bulnes 812. v18

CHAUFFEUR CON LIBRETA Y RECOmendación, se ofrece para ciudad ó campo, dirigirse á S. Duve, Santa Fe 1100. v17

CHAUFFEUR JOVEN ITALIANO CON libreta y certificados se ofrece sin pretensiones para cualquier parte, dirigirse á C. J., Paseo de Julio 2256. v17

CARPINTERO MEDIO OFICIAL ADElantado de obra blanca, entiendo de colocación de puertas y pisos, se ofrece, Zubiria 816, Serafín Perez. v16

CHAUFFEUR ITALIANO JOVEN CON libreta, se ofrece, para particular ó chata de reparto, por carta ó personalmente, San Juan 2918. v16

CHAUFFEUR COMPETENTE PARA cualquier marca, varios años de práctica, con buenas recomendaciones, sin pretensiones, se ofrece, Rondeau 1058. v16

CHAUFFEURS, SE enseña MANEJO Y teoría, garantizo la enseñanza, en 20 días, doy coche para rendir examen. Andrés, Algibel 2230, Palermo. v16

CHAUFFEUR SE OFRECE CON LIBREta, para particular ó taximetro, ciudad ó campo, por carta ó personalmente, Muñiz 780.

CHAUFFEUR, PRACTICO SE OFRECE para particular ó taximetro, ciudad ó campo, por carta ó personalmente Bolívar 528.

CORREDOR HOMBRE FORMAL CON garantía se ofrece á comisión para representar fábricas de la provincia en la Capital, Lavalle 2900. v18

CHAUFFEUR JOVEN, TIENE LIBRETA de Italia, se ofrece, sin pretensiones para casa particular, ciudad ó campo, Amadeo Zito, Río Bamba 516. v17

CHAUFFEUR SE OFRECE SIN pretensiones para particular ó reparto conociendo mucho el motor y el ajuste del coche, Martín García 446.

CAPATAZ COMPETENTE PARA CARpintería ó fábrica de muebles se ofrece, por carta Amenábar 3065, Belgrano.—M. Trusal. v17

CAPATAZ DE albañilería, PARA obras importantes, con óptimos certificados y recomendaciones, se ofrece, C. Rostagno, Río de Janeiro 1177, capital.

CARPINTERO COMPETENTE SE ofrece por mes, estancia ó casa particular, entiende algo de cerros herrero, Paseo Colón 149. v18

CHAUFFEUR JOVEN, CON CERTIFIcados, se ofrece para particular ó taximetro, por carta ó personalmente á Y. Martín, Uruguay 979.

COCHERO SE OFRECE PRACTICO ITAliano milanés, soltero con buena ropa, tiene recomendaciones, especial para particular, Carta ó personalmente á H. Colombo, Catamarca 1649. v17

CHAUFFEUR CASADO CON LIBRETA, práctico, con buenos informes, tiene garantía se ofrece para taximetro ó casa particular, va al campo, Belgrano 680, A. Sanjurjo. v16

CHAUFFEUR ITALIANO EDAD 30 años que está trabajando con taximetro en la capital, desea trabajar particular ó de plaza ó carga ó forguista, con certificado á cualquier punto del campo, José Rebagliati, Olivos F. C. C. A. v16

DEPENDIENTE PARA ALMACEN SE ofrece para la campaña, con recomendaciones; tratar Venezuela 2900.

DOS PANADEROS SE OFRECEN PARA hacer cualquier plaza ó repartidores, por carta Liavallol 5821.

DEPENDIENTE TIENDA RAMOS GEnerales se ofrece, larga práctica en campaña, excelentes certificados, Bertrand, Humberto 1285. v18

DEPENDIENTE DE ALMACEN PARA la campaña se ofrece práctico y con muy buenas recomendaciones, Brasil 601, B. Vale.

DEPENDIENTE BIEN PRACTICO EN comestibles y bebidas, con muy buenos informes y recomendaciones se ofrece, formal, de 26 años, Pará 1497.

ELECTRICISTA oficial INSTALADOR se ofrece, Chile 1076, Juan Moscoso.

EMBALADOR CARPENTERO PARA casa de comercio, se ofrece con referencias é informes, J. Rivas, Lima 745. v16

ELECTRICISTA MUY COMPETENTE bobinador se ofrece, dirigirse por carta á Voltinalia, Paseo de Julio 1740. v17

EMPLEADO DE CONFECCIONES Y MEdias para hombres y señoras, se ofrece sin pretensiones, Bbigrado 2537. v17

ENCARGADO DE AUTOMOVILES para garage particular ó taxímetro, se ofrece, buenas recomendaciones, chauffeur mecánico, Charcas 3279.

EMPLEADO SERIO, PRACTICO EN EL comercio desea empleo, prefiere casa importadora, certificados á satisfacción, por carta postal restante, Chato. v17

EMPLEADO SERIO PARA CASA mayorista, se ofrece para cargar ó recibir mercaderías generales ó otros quehaceres, con referencias á satisfacción, por carta, Rivera 1801. v17

FOTOGRAFO artista OPERADOR PRACtico, retocador ó impresor, carbonista y platinista se ofrece, San Juan 784. v16

FOGUISTA Y CONDUCTOR DE MAQUInas, se ofrece, Coronel Salvadores 431, Francisco Mumagal. v17

HOMBRE RECIEN VENIDO, SE ofrece para peón, Vieytes 898.

HOMBRE FORMAL SE OFRECE PARA cochero ó carrero ó dependiente de tropa, ó repartidor, San Juan 1602. v18

HOMBRE FORMAL Y DE RESPONSAbilidad, se ofrece, sabe leer y escribir, sin pretensiones, Cabot 61, V. Fernández. v18

HERRERO MECANICO Y CARPINTERO, muy competente, para molino y máquina agraria, bien recomendado, se ofrece, para estancia, Pozos 927. v16

HOMBRE FORMAL, SERIO, CON buenas referencias y competente en noreles y restaurants se ofrece para encargado, etc., por carta ó personalmente F. Austriaco, Guayra 4679, V. Urquiza. v16

HOMBRE SERIO Y FORMAL SE OFREce para ocupar puesto de encargado ó de escribano en un establecimiento agricola-ganadero, conoce teneduría de libros y es también competente para la elaboración de las uvas y vinos, 10 años de práctica en el campo; referencias de primer orden, dirigirse á C. J. Belgrano 299, B. Aires. v17

JARDINERO QUINTERO LOMBARDO se ofrece, Cangallo 2317.

JARDINERO QUINTERO, SE OFRECE para todo trabajo, Paraguay 5267. v16

JOVEN ITALIANO COMERCIANTE DE vinos desea ocuparse, Olavarría 598. v16

JARDINERO QUINTERO CON RECOMendaciones, soltero, se ofrece, Talcahuano 518. v19

JOVEN español, DESEA COLOCACION EN ciudad ó campaña, sabe manejar, F. R. Rioja 786. v16

JOVEN de 17 años, SE OFRECE PARA escritorio, sabe escribir á máquina, L. Fernández, E. Unidos 3081. v16

JOVEN español DE BUENA PRESENCIA se ofrece de peón de oficina ó portero, dirigirse Chubut 477, C. Alvarez. v17

JARDINERO QUINTERO ITALIANO, hombre solo, con buenos informes, se ofrece, Lima 1831, M. F. v17

JOVENCITO DE 19 años PRACTICO EN almacén, se ofrece con buenas recomendaciones, Díaz Velez 3410, por carta.

JOVEN ACTIVO, SIN PRETENSIONES, se ofrece para secretaria y cobranzas, buenas referencias, R. Ortiz, Libertad 1131

[illegible] v16

[illegible] v16

[illegible] v16

SERVICIO DOMESTICO OFRECIDO

MATRIMONIO JOVEN español SE OFRECE para cualquier trabajo, sin pretensiones, Caracas 4820, Villa Urquiza.

MATRIMONIO SIN HIJOS, SE OFRECE para el campo, él quintero y entiende de caballos y ella mucama ó cocinera, B. Mitre 2752. v17

MUCHACHA SE OFRECE DE 17 A 18 años para mucama ó otro trabajo cualquiera, tratar de 8 á 11, Tucumán 1065, pieza 32.

MUCAMA SE OFRECE PARA CUALquier trabajo, sabe planchar de almidón, con buenas recomendaciones, Junín 1242.

MATRIMONIO JOVEN CON UNA NIña, se ofrece para la campaña, él como peoriberiza ó cosa análoga y ella cocina; modista, Sarmiento 1648, pieza 10, (Hotel Progreso). v18

MATRIMONIO español JOVEN se OFRECE práctico para todo trabajo, ella cocinera de profesión; él cochero ó cualquier trabajo, buenas recomendaciones, Bolívar 869, pieza 8.

MATRIMONIO español SIN HIJOS, CON buenas recomendaciones se ofrece para casa seria, cocinera y repostera de profesión y él portero ó peón de cocina, Posadas 1456, esq. Callao. v17

MATRIMONIO FRANCES SE OFRECE para el campo ó ciudad, él capataz mecánico, muy competente en automóviles y motor de todas clases, vapor, eléctrico, nafta, etc., ella buena modista en vestidos y sombreros, L. C., calle San Martín 261, Villa Ballester, F. C. C. A. v18

NIÑERA RECIEN VENIDA, SE OFRECE, Canning 2114. v17

OFRECESE PARA CASA DE HOMBRES serios, señora formal y decente con niña de 8 años y pieza para el capazo, solamente por carta á Adela, Viamonte 822. v17

PORTERO O SERENO SERIO CON certificados se ofrece, Montevideo 76 y 80. v17

PLANCHADORA ROPA DE señora CON niña de 8 años y ayudar á pequeños quehaceres en casa particular y con pieza para el esposo, se ofrece: por carta solamente, Viamonte 823, Adela. v17

SE OFRECE MUCHACHO PARA TODO trabajo, Brandsen 247, pieza 11.

SE OFRECE señora PARA EL CUIDADO de dos chicos, Defensa 1713. v18

SIRVIENTA FORMAL SE OFRECE PARA todo trabajo, Ugarteche 530, Palermo.

SE OFRECE señora POR DOS Ó TRES horas de trabajo, Dorrego 1042. v17

SE OFRECE MUCHACHA DE 17 años, para niñera, Cerrito 785.

SE OFRECE señora PARA LAVAR A las casas por día, Padilla 554. v18

SIRVIENTA SE OFRECE, ENTIENDE algo de cocina, Méjico 1643.

SIRVIENTA SE OFRECE, PARA TODO trabajo, Laprida 42.

SE OFRECE COCINERA Ó MUCAMA, Billinghurst 1741. v17

Señora SE OFRECE CON UNA niña de 6 años, Viey tes 398.

SE OFRECE COCINERA BUENA, SAN Eduardo 1435.

SIRVIENTA SE OFRECE, VENEZUELA 1120.

Oficiala SE OFRECE, PARA MUCAMA, Chile 677.

SIRVIENTA española, DE 17 años, SE ofrece, sin pretensiones, Santa Fe 1761.

SE OFRECE MATRIMONIO JOVEN, español, tratar Saenz Peña 624.

SE OFRECE SIRVIENTA, PARA CORTA familia, Peña 514.

SE OFRECE MOZO RECIEN VENIDO, para todo trabajo, Paraguay 934.

SE OFRECE MUCAMA Ó niñera RECOmendada, Cabello 910, Palermo. v18

SIRVIENTA ITALIANA SE OFRECE, Merlo 2338.

SIRVIENTA SE OFRECE, GODOY CRUZ 1664.

SE OFRECE AMA PARA CRIAR UN chico, con ó sin leche, tratar Rioja 892, v17

SIRVIENTA SE OFRECE, PARA TODO trabajo, recomendada, Del Colegio 181. v17

Señora SE OFRECE PARA CUIDAR niños, italiana, tratar Patricios 1442. v18

Señora SE OFRECE, PARA TODO trabajo, con nena de 7 meses, Lavalle 392. v18

SE OFRECE SIRVIENTA PARA TODO trabajo, corta familia, Garzón 1439. v17

SE OFRECE MUCAMA Y SIRVIENTA que entiende de cocina, Sarmiento 2344. v17

SE OFRECE SIRVIENTA española PARA todo servicio, menos cocina, Bermejo número 815. v17

SE OFRECE MUCHACHO PARA CUALquier trabajo, de 17 años, Bolívar 781, pieza 30.

SE OFRECE COCINERO DE EDAD, formal, que hable inglés de la ciudad, dirigirse á José Ramírez, Lima 1765.

SIRVIENTA JORNAL, SE OFRECE PAra ciudad y campaña, entiende de cocina, Victoria 1222, dpto. 5.

SIRVIENTA Y MUCHACHA SE OFREcen para todo trabajo menos cocinar, Tacuarí 336.

SIRVIENTA SE OFRECE PARA TODO trabajo, con una cuenta de 15 meses, sabe de cocina, Godoy Cruz 3804.

Señora SE OFRECE PARA CUALQUIER trabajo de casa, por horas ó por días Plaza 1228.

SE OFRECE señora VIUDA, española, CON una de 5 años, para cocina sencilla de corta familia, 67, del Estero 2088.

SIRVIENTA SE OFRECE PARA TODO trabajo de corta familia, Rivadavia 3644. v17

Oficiala SE OFRECE, PARA MUCAMA, Chile 677.

SIRVIENTA española, DE 17 años, SE ofrece, sin pretensiones, Santa Fe 1761.

SE OFRECE MATRIMONIO JOVEN, español, tratar Saenz Peña 624.

SE OFRECE SIRVIENTA, PARA CORTA familia, Peña 514.

SE OFRECE MOZO RECIEN VENIDO, para todo trabajo, Paraguay 934.

SE OFRECE MUCAMA Ó niñera RECOmendada, Cabello 910, Palermo. v18

SIRVIENTA ITALIANA SE OFRECE, Merlo 2338.

SIRVIENTA SE OFRECE, GODOY CRUZ 1664.

SE OFRECE AMA PARA CRIAR UN chico, con ó sin leche, tratar Rioja 892, v17

SIRVIENTA SE OFRECE, PARA TODO trabajo, recomendada, Del Colegio 181. v17

Señora SE OFRECE PARA CUIDAR niños, italiana, tratar Patricios 1442. v18

Señora SE OFRECE, PARA TODO trabajo, con nena de 7 meses, Lavalle 392. v18

SE OFRECE SIRVIENTA PARA TODO trabajo, corta familia, Garzón 1439. v17

SE OFRECE MUCAMA Y SIRVIENTA que entiende de cocina, Sarmiento 2344. v17

SE OFRECE SIRVIENTA española PARA todo servicio, menos cocina, Bermejo número 815. v17

SE OFRECE MUCHACHO PARA CUALquier trabajo, de 17 años, Bolívar 781, pieza 30.

SE OFRECE COCINERO DE EDAD, formal, que hable inglés de la ciudad, dirigirse á José Ramírez, Lima 1765.

SIRVIENTA JORNAL, SE OFRECE PAra ciudad y campaña, entiende de cocina, Victoria 1222, dpto. 5.

SIRVIENTA Y MUCHACHA SE OFREcen para todo trabajo menos cocinar, Tacuarí 336.

SIRVIENTA SE OFRECE PARA TODO trabajo, con una cuenta de 15 meses, sabe de cocina, Godoy Cruz 3804.

Señora SE OFRECE PARA CUALQUIER trabajo de casa, por horas ó por días Plaza 1228.

SE OFRECE señora VIUDA, española, CON una de 5 años, para cocina sencilla de corta familia, 67, del Estero 2088.

SIRVIENTA SE OFRECE PARA TODO trabajo de corta familia, Rivadavia 3644. v17

SE OFRECE señora PARA LAVAR A las casas por día, Padilla 554. v18

SIRVIENTA SE OFRECE, ENTIENDE algo de cocina, Méjico 1643.

SIRVIENTA SE OFRECE, PARA TODO trabajo, Laprida 42.

SE OFRECE COCINERA Ó MUCAMA, Billinghurst 1741. v17

Señora SE OFRECE CON UNA niña de 6 años, Viey tes 398.

SE OFRECE COCINERA BUENA, SAN Eduardo 1435.

SIRVIENTA SE OFRECE, VENEZUELA 1120.

más ha producido ha sido el del 25 por ciento. Las mercaderías gravadas con este derecho representaron una importación de $ oro 122.405.147 y produjeron un rendimiento de $ oro 30.601.286.

Los derechos específicos han ofrecido un total de $ oro 30.282.150 y corresponden á una importación por valor de $ oro 69.964.607.

Después de estos dos derechos que son los que más renta ha proporcionado al fisco nacional, siguen los del 40 por ciento (que han rendido un total de $ oro 6.780.585); los del 30 por ciento ($ oro 2.996.238); los del 5 por ciento ($ oro 2.153.738); los del 15 por ciento ($ oro 2.138.717), etc.

Los derechos de almacenaje y eslingaje rindieron un total de $ oro 3.293.178; los de puertos, muelles y diques, $ oro 2.551.019 y los de sellos y estadística, $ oro 1.461.766.

LA ULTIMA CAMPAÑA AGRICOLA

Estadística de salarios y precios

INFORME OFICIAL

El director de estadística y economía rural, remitió al Ministerio de Agricultura la estadística de salarios y precios pagados durante la última campaña agrícola, es decir, en 1911-1912.

Manifiesta ese informe que el análisis detallado de las estadísticas de salarios revela que, en general y fuera de las causas universales que han modificado las condiciones de este factor, los jornales no han sido mucho más elevados que en años anteriores, si aun que en 1910-1911, cuando pudo temerse una extraordinaria inflación en los precios, debido al notorio desequilibrio observado en la distribución del factor "brazos".

Al citar este hecho que, en su oportunidad, tuvo la virtud de provocar serias alarmas, recuerda también que, ese año, la cosecha de trigo, lino y avena sumó solamente 5.255.000 toneladas. Relacionando esta cifra con la que arrojará probablemente la actual —unos 8.200.000 toneladas—dice que se experimenta cierta perplejidad al considerar que los salarios pagados actualmente son los normales de todos los años y aún más bajos, no obstante que las circunstancias climatéricas han impuesto la necesidad de efectuar la recolección en un plazo angustioso, lo que podría originar mayor demanda y un alza de los jornales.

Al explicar este fenómeno, dice el informe que podría objetarse que el decreto prohibitivo del gobierno italiano, restringiendo la inmigración "golondrina", trajo el desequilibrio entre la demanda y la oferta. Pero sostiene que no es así. La estadística nos dice, agrega, que el saldo fué de 191.786 individuos en 1910, de 105.063 en 1911 y de 203.143 en el año último á favor de la inmigración.

Se ve que las diferencias no son muy apreciables. Lo que hay es que si bien es cierto que las extensiones sembradas indican el número de brazos que serán necesarios para cada cosecha, las condiciones de la demanda son absolutamente aleatorias hasta el preciso momento en que se ha de ejecutar el trabajo; y que el movimiento migratorio interior y exterior á que da lugar esta contingencia y las consecuencias económicas que trae consigo, son peculiaridades de los países que, como el nuestro, aumentan su producción agrícola en proporciones relativamente mucho mayores que las del crecimiento de su población.

Agrega después que la cuestión "salarios" está vinculada á la cuestión "población". Falta saber qué población tiene el país para llegar á una conclusión en el asunto y antes como ahora, es el caso de insistir en la necesidad de un nuevo censo.

La falta de un censo general, dice se hace sentir cada vez más. Un país que todo lo espera de la "población" y no conoce la demografía nacional, no está en condiciones de ser gobernado racionalmente.

A continuación insiste en que se debe llevar á cabo un censo de la República, para tener una base de estudio de una serie de problemas sociales, agrícolas y ganaderos.

A falta de censo, mediante minuciosa investigación, agrega, que ha inquirido de las autoridades en toda la República la cifra de lo conocido relativamente, la "población urbana", para deducir lógicamente la de la "población rural", y, como resultado de la suma de ambas la población absoluta de la República. Manifiesta que la compilación de estos datos nos da un resultado un tanto sorprendente. En los centros urbanos más importantes de cada provincia, tenemos las siguientes cifras de "población urbana": Capital federal, 1.423.000 habitantes; provincia de Buenos Aires, 1.132.000; Santa Fe 365.000; Córdoba, 233.000; Entre Ríos, 148.000; Pampa, 21.000; San Luis, 26.000; Santiago del Estero, 26.000; Tucumán 91.000; Mendoza 70.000; San Juan, 18.000; Rioja, 5.000; Catamarca, 15.000; Corrientes, 35.000; Salta, 28.000; Jujuy, 7.000; territorios nacionales, 7.000; población de centros urbanos de menor importancia en toda la República, 1.050.000. Total de "población urbana", 4.726.000 habitantes.

El informe del mencionado funcionario termina con las siguientes manifestaciones:

Es un hecho comprobado en todos los países del mundo la atracción ejercida por los centros de población sobre las masas rurales. Se lo nota, entre otros, en el Canadá, donde en el espacio de diez años comprendido entre sus censos de 1901 y 1911, la población urbana aumentó de 62.25 o|o, mientras que la rural sólo acreció en 17.16 o|o.

La Argentina no podía escapar á la ley general. Como lo revela la comparación, el el año 1869 la proporción era de 65.4 o|o, para la población rural, en 1895 esta proporción era de 57.2 por ciento lo que indica una disminución relativa de 8.2 o|o en 26 años. Se acepta en el informe para la situación de hoy la división proporcional del censo de 1895 con una diferencia más ó menos igual á la observada entre aquel año y 1869 hasta llegar á resolver así la ecuación:

Año 1912: población urbana, según investigación 4.720.000, 48.8 o|o; población rural probable, 4.890.000, 51.2 o|o; población absoluta, 9.710.000 habitantes.

Presenta estas cifras sin pretender que ellas sean exactas, sino como una de las tantas conjeturas á que da lugar la carencia de un censo general

VOLACION MILITAR

Ascensión de dos globos

Ayer, á las 9.45 de la mañana, largó amarras del parque de Belgrano el esférico "Cóndor", de 1.200 metros cúbicos de capacidad, piloteado por los tenientes Pedro Zanni, Aníbal Brihuega y Carlos J. Ferreyra, pertenecientes á la escuela militar de volación.

El "Cóndor" conducía en su barquilla tres bolsas de lastre, con un total de 120 kilogramos, y dos palomas mensajeras, números 36 y 134, del palomar "Sargento Romero".

El "Cóndor" tomó rumbo hacia el Sur, impelido por una débil brisa del Norte, y descendió después de dos horas de viaje, á las 11.45, en Monte Grande, en la línea del ferrocarril del Sud, á 25 kilómetros de Buenos Aires.

—

A la 1 y 15 minutos de la tarde de ayer, salió del parque aerostático de Belgrano, el globo "Eduardo Newbery", de 2.200 metros cúbicos de capacidad, tripulado por los tenientes Radl Goubat, Baldomero Biedma, Saturno Pérez Ferreyra y el suboficial Francisco Sánchez.

Este esférico llevaba en su barquilla seis bolsas, con un total de 230 kilogramos de lastre, y las palomas mensajeras números 84, 137 y 159, del palomar "Sargento Romero". Al salir del parque, lo tomó una brisa del Este, y después de una hora y 55 minutos de marcha, descendió con toda felicidad en el Campo de Mayo, á las 3 y 10 minutos de la tarde.

En la ascensión de ayer, el "Cóndor" alcanzó una altura máxima de 4.100 metros.

LA SITUACION DE MEXICO--ALGUNAS NOTAS GRAFICAS

PALACIO NACIONAL

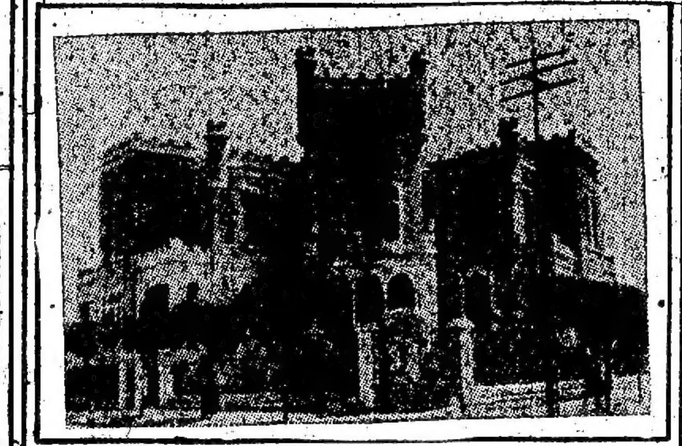

EMBAJADA DE LOS E.U.

P.TE MADERO

No se han confirmado, desgraciadamente, las noticias que ayer llegaron, anunciando la renuncia del gobernante de México, señor Madero, y el nombramiento de un presidente provisional, en la persona del doctor de la Barra.

Esto, si no constituía una seguridad de que el país quedase inmediatamente pacificado, propendía al menos, á conseguirlo, pues si bien es cierto que Zapata, Orozco y otros jefes de la revolución no tienen vinculaciones con el general Díaz, y por tradición son opositores entre sí, todos coinciden en el alejamiento del señor Madero del gobierno; de modo que obtenido esto, no será difícil que se entendieran respecto de la organización futura de la administración.

La intransigencia parece que prima en aquel campo de la lucha fratricida, en que el país se va devastando en una forma verdaderamente dolorosa, pues un espíritu de destrucción parece que guiara á los combatientes.

Así resulta de la crónica de la pelea y de los recursos que se emplean, por medio de los cuales no solamente los hombres tronchan la vida de sus hermanos, sino que destruyen ó están á punto de destruir obras que ha costado muchos millones de pesos, atesorados en los días de la paz y del trabajo.

De algunas de ellas ofrecemos una vista, así como la fotografía del magistrado, alrededor de cuya actitud gira el movimiento armado cuyo desenlace no es posible prever.

Ambos combatientes cuentan con numerosas fuerzas, muchas de las cuales operan hasta ahora lejos del centro de las operaciones, la capital, á donde han de tratar de aproximarse, y es posible que sean ellas las que inclinen la victoria en uno ú otro sentido.

El señor Madero, si se resiste á dimitir, debe ser porque cuenta, ó debe contar, con elementos suficientes para dominar al adversario, pues de otro modo, habría aprovechado la mediación del ministro británico, para retirarse en una forma decorosa.

Su persistencia en mantenerse en su puesto debe obedecer á algo más que á un empecinamiento, impropio de un hombre que tiene demostradas, en el llano como en el gobierno, condiciones superiores, sean cualesquiera los errores cometidos, que compete apreciar á sus connacionales.

En cuanto á la actitud del gobierno de los Estados Unidos, parece que es de expectativa, y los temores de una intervención no parece que tengan fundamento.

El señor Madero, por su parte, no la desea, según sus manifestaciones al presidente Taft, y en estas condiciones es muy difícil que ella se produzca.

En el caso de efectuarse, vendría á favorecer al señor Madero, pues el sentimiento nacional ha de ser contrario á que elementos extraños vengan á decidir las luchas civiles, aunque ellas causen la ruina del país.

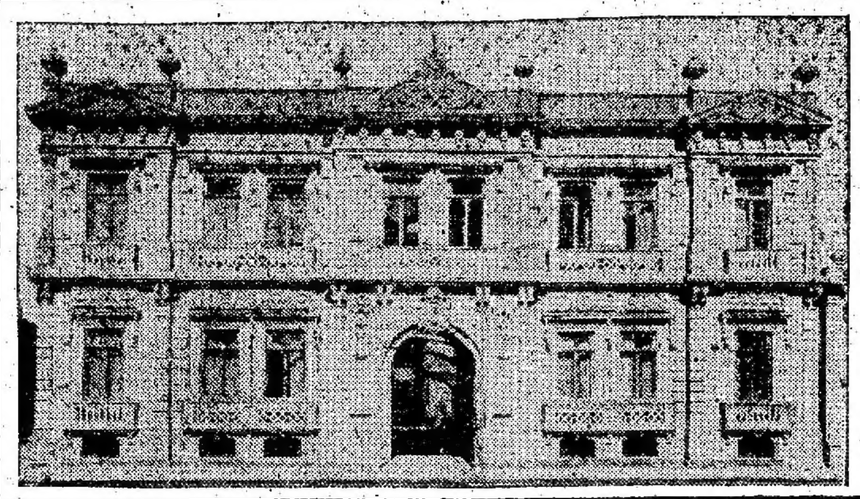

PALACIO FEDERAL EN S. LUIS DE POTOSI

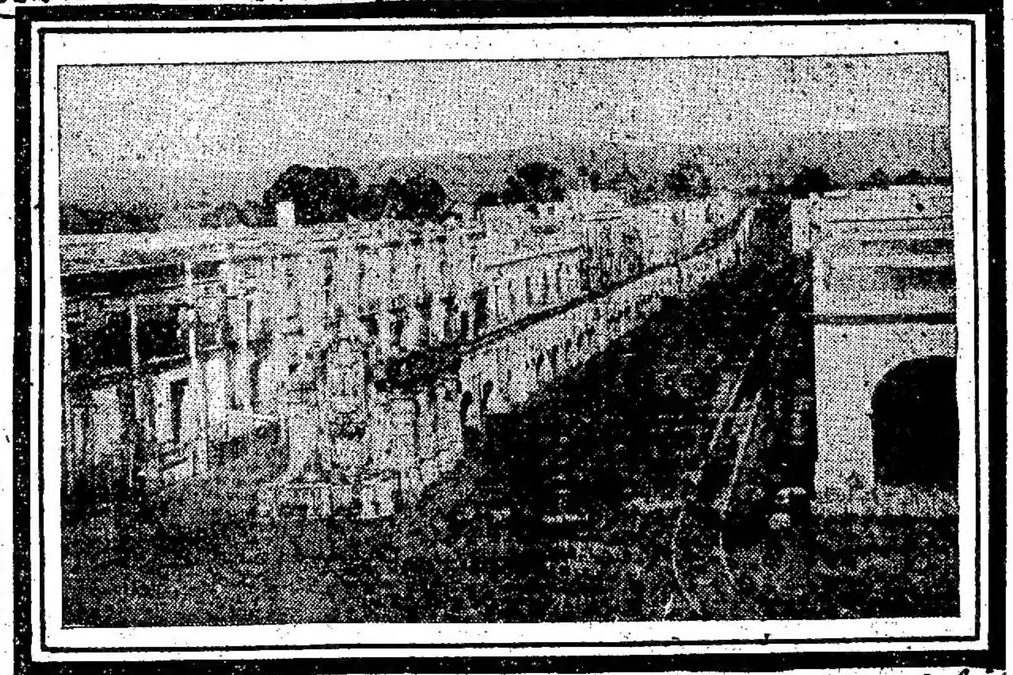

EL ACUEDUCTO

IMPUESTO A LAS BEBIDAS ALCOHOLICAS

A PROPOSITO DE UN PROYECTO

Antecedentes del asunto

En varias casas minoristas de esta capital, de expendio de bebidas alcohólicas, fué fijado ayer un cartel que anuncia: "Esta casa suspenderá el expendio de bebidas si se sanciona la patente exorbitante y se crea la estampilla proyectada para las bebidas alcohólicas".

A fin de conocer el origen de este cartel concurrimos ayer á las principales centros comerciales, y, según informes que recogimos en dichas asociaciones, no se ha resuelto gestión alguna encaminada á evitar la sanción de los proyectos de ley enviados al Congreso por el actual Ministro de Hacienda, en Octubre de 1912, uno de los cuales era un impuesto interno á las bebidas alcohólicas y el otro compensado el aumento resultante en la renta con una rebaja correlativa de los derechos de aduana, sobre algunos artículos extranjeros.

Como se sabe, el proyecto de impuesto á las bebidas alcohólicas ha sido considerado por la comisión respectiva de la Cámara de Diputados y en su estudio ha intervenido el Ministro de Hacienda, y el subsecretario de ese departamento.

ANTECEDENTES DEL ASUNTO

Un comerciante de esta plaza nos recordó, ayer, á propósito del cartel citado, algunos antecedentes del asunto, que tiene su origen en una gestión realizada por la Liga de Defensa Comercial, en Julio de 1911, con motivo de haber el diputado Ayarragaray reproducido ese año el proyecto de ley del año anterior, sobre patentes á las de bebidas alcohólicas, proyecto que fué despachado por la comisión de presupuesto y en cuya parte principal se modificaba la ley de patentes, estableciendo para los locales que expenden bebidas alcohólicas una patente anual de pesos 1.000 á 5.000; además, para las bebidas cuyo contenido de alcohol exceda de 15 por ciento en volumen, una estampilla de un peso, por cada botella y otras restricciones.

En Octubre de 1912, el Ministro de Hacienda, doctor Pérez, envió al Congreso el proyecto de referencia, que es la causa principal de estas amenazas de un posible conflicto.

El proyecto del doctor Pérez establece que las bebidas llamadas bitter, aperitivos, licores, vinos quinados, vermouth, fernet, amargos, como toda otra bebida cuyo contenido en alcohol sea superior á 15 o|o en volumen, excluídos los vinos, serán clasificados como alcohólicos á los efectos de la ley y pagarán un impuesto interno en estampillas para ser adheridas á los envases, de acuerdo con las siguientes categorías:

Las bebidas que contengan 15 á 29 grados de alcohol en volumen, pagarán por cada botella de capacidad hasta de 50 centilitros, 5 centavos, y por la capacidad de 51 centilitros, hasta de un litro, 10 centavos. Las bebidas que contengan 30 á 44 grados de alcohol, en volumen, pagarán por cada botella de capacidad hasta de 50 centilitros, 10 centavos, y por la capacidad de 45 centilitros, hasta de un litro 20 centavos. Las bebidas que contengan de 44 á 65 grados de alcohol, en volumen, pagará por cada botella de capacidad hasta 51 centilitros, 15 centavos y por las de capacidad de 51 centilitros, hasta de un litro, 30 centavos. Los envases de capacidad mayor de un litro, pagarán el impuesto proporcional respectivo, según sea la categoría á que pertenezcan, computándose las fracciones como litros. Los ajenjos y en general las bebidas que lo contengan, pagarán por cada botella de capacidad hasta de 50 centilitros, 25 centavos y por las de capacidad de 55 centilitros hasta de un litro 50 centavos. Los envases de capacidad mayor de un litro, pagarán el impuesto proporcional establecido en la disposición anterior, computándose las fracciones como litros.

Este proyecto, nos recordó el comerciante, ha sido considerado en la comisión y es casi seguro que con algunas modificaciones será sancionado definitivamente por el Congreso.

LO QUE HAY HASTA AHORA

Interrogamos á varios almaceneros y expendedores de bebidas alcohólicas, y todos no están conformes con la posible sanción del proyecto; sin embargo, hasta ahora, sólo se limitan á hacer esa observación, sin que hayan resuelto asumir una actitud en tal ó cual sentido.

Los carteles á que hacemos referencia, han sido fijados por grupos de almaceneros aislados y sólo éstos, esperan oportunidad para reunirse en asamblea y resolver lo que más convenga á los intereses del gremio.

EL HOMENAJE A TELLIER

LA PARTICIPACION ARGENTINA

Cifras sugerentes

Bajo la presidencia del doctor José León Suárez se reunió ayer la comisión nacional Pro Tellier.

El doctor Suárez comunicó que había recibido una elogiosa carta del presidente del comité internacional, acerca de la importante cooperación prestada por la Argentina en favor del ingeniero Tellier. Sobre un total de 73.000 francos á que llegaba á principios de Diciembre la suscripción internacional, Francia había contribuído con 3.800 francos, Inglaterra y Norte América con 500 cada uno, el Uruguay con 10.000 y la Argentina con 58.000 francos.

Agrega el presidente de la comisión internacional que en vista de la importante contribución de la Argentina á favor de Tellier, el elemento francés de aquélla tenía especial interés en demostrar de una manera expresiva la parte grandiosa que nuestro país ha tomado para glorificar á Tellier y asegurarle una vejez feliz.

Esta cantidad de 58.000 francos se refiere á una época anterior, pues hoy la comisión tiene recolectados 42.000 francos, lo que, agregado á las cuotas donadas por el gobierno nacional y el de la provincia de Buenos Aires, alcanza á un total de francos 67.000 para la contribución argentina. Falta recibir aún la cuota de varios gobiernos provinciales, municipalidades, Bancos, Liga Agraria y consignatarios de hacienda, y en vista de esto, la comisión resolvió ayer enviar un cablegrama asegurando un mínimo de 50.000 francos, independiente de las cuotas de los gobiernos nacional y provincial.

El secretario de la comisión, doctor Pedro Berges, dijo que á la contribución argentina podría dársele una significación especial. Hizo notar que el 7 de Septiembre de 1868, el gobierno argentino, presidido por el general Mitre, promulgó una ley concediendo un premio de 8.000 pesos fuertes, ó sean 40.000 francos, al introductor ó inventor que, en el plazo de seis meses, presentara el mejor sistema de conservación de la carne fresca. Esta ley, cuyo plazo fué prorrogado por el gobierno de Sarmiento hasta el 7 de Septiembre de 1869, no surtió ningún efecto, pues no alcanzó en Europa la publicidad necesaria.

En esa época, sin embargo, ya el ingeniero Tellier había instalado una máquina frigorífica para la conservación de carnes en un vapor inglés, "The City of Río de Janeiro", que hacía la carrera del Río de la Plata. El vapor salió en 1868 de Londres para Buenos Aires con un cargamento de carnes enfriadas, cuya conservación quedó asegurada durante los 23 primeros días de travesía; pero una descompostura de la máquina frigorífica obligó á suspender las experiencias. Este mismo procedimiento de conservación fué el que utilizó en 1876 en el vapor "Le Frigorifique" de manera que si Tellier hubiera conocido la ley de 1868 que quedó en vigor hasta fines de 1869, habría ganado el premio de 40.000 francos que aquélla destinaba al mejor procedimiento de conservación de la carne fresca.

La suma de 80.000 francos representaría, pues, aproximadamente, el importe de aquel premio, con más los intereses devengados durante los 45 años trascurridos.

La comisión estuvo de acuerdo con estas ideas y cuando se termine la remisión de fondos se dejará constancia de la contribución argentina.

Ayer se realizó en París la reunión de la comisión internacional Pro Tellier, de la que informamos en la sección telegráfica.

LA CUESTION DE LA LECHE

Presentación de las fábricas pasteurizadoras

PROTESTA ANTE LA INTENDENCIA

Firmada por los gerentes de los establecimientos pasteurizadores de leche La Martona, La Granja Blanca, La Vascongada, Cooperativa de Lecheros Unidos, La Pasteurizadora, La Moderna y la Lechería del Sud, ha sido presentada una nota á la Intendencia Municipal, en la que aquéllos protestan contra los conceptos vertidos por el director interino de la Asistencia Pública, en la cuestión del consumo de la leche.

Dicen los firmantes de la nota que de las afirmaciones hechas por el doctor Palma se destacan sobre todas dos que dan origen á la queja que elevan y que se refiere al régimen de la higienización de la leche, implantada por una ordenanza en vigor, y á la conducta fraudulenta que atribuye á las fábricas de higienización.

Agregan que es conocida la resistencia opuesta al sistema por una parte de los vendedores ambulantes de leche, que llegó á crear una situación difícil al comercio de los que vendían el artículo en las condiciones exigidas por la ordenanza, á pesar de la uniformidad de miras que sobre la eficacia de ese sistema tenían los funcionarios encargados de aplicarlo.

A pesar de ello, siguen diciendo la situación fué crítica, porque esa resistencia tenaz coincidía con la falta de elementos por parte de la intendencia para hacer cumplir la ordenanza, pero aquella uniformidad á que se refieren prestaba al sistema una cierta protección que, aunque moral, servía para contener en parte á los que deseaban violarlo.

Pero, agregan, la oposición manifiesta del doctor Palma al sistema de higienización, ha echado por tierra ese obstáculo moral que se oponía á los trasgresores, á tal punto, que la mitad del consumo de leche en la capital se proporciona en las condiciones de la ordenanza, por medio de las fábricas, y la otra mitad la expenden los contraventores tal como viene de los tambos.

Entienden los firmantes que la conducta del doctor Palma, es de todo punto subversiva del orden administrativo, según el cual todo funcionario encargado de la práctica de una ley ó de una ordenanza, no puede pronunciarse en contra de ella, sin atentar abiertamente contra el sistema creado por las mismas; y creen tener derecho á juzgar esta faz de la conducta del doctor Palma, porque afecta directamente los intereses vinculados poco ó mucho á esa ordenanza.

Si como un medio de cohonestar su posición administrativa y su independencia científica el doctor Palma, dicen, ha apelado á su actuación anterior en el congreso de especialistas en la materia que se realizara en la ciudad de Estokolmo, en Julio de 1911, no lo justifica por cierto las actas de sesiones del mismo, pues en ellas sus opiniones al respecto brillan por su ausencia, sin que esta circunstancia los incline á dudar de la ilustración del doctor Palma sobre esta ú otra especialidad.

Agregan también que es tanto más de extrañar la conducta del doctor Palma, producida en su interinato del cargo, cuanto que ella choca con la observada por el director titular, doctor Horacio B. Piñero, quien, al expedirse en el informe que se le solicitó por la comisión revisora de las ordenanzas, nombrada por el Concejo Deliberante, sostuvo terminantemente la conveniencia de la pasteurización de la leche.

En lo que respecta á la afirmación del doctor Palma, de que el producto que sale de las fábricas es completamente inapto para la alimentación, dicen los firmantes de la nota que conviene tener presente que ese producto descalificado en forma tan insólita, sirve de alimento en los hospitales y hospicio de niños, dependientes de la Asistencia Pública, á requerimiento especial del mismo doctor Piñero.

En vista de lo expuesto, piden al intendente aplique al doctor Palma el correctivo á que se ha hecho acreedor, al olvidar sus deberes de funcionario atacando en forma tan perjudicial á los establecimientos que cumplen con la ordenanza en vigor, mientras ampara con sus opiniones y sus actos á los que la infringen, no obstante haberse aumentado el número de inspectores, á pedido del mismo intendente, para hacer cumplir la ordenanza.

—

Por su parte, el gremio de tamberos de la provincia de Buenos Aires, presentó ayer una solicitud al Intendente municipal de esta capital, con el fin de gestionar la derogación de la ordenanza del 13 de Diciembre de 1907, que hizo obligatoria la pasteurización de la leche.

En la sección "Publicaciones varias", de esta misma edición, está insertado el texto íntegro de dicha solicitud.

POLICIA SANITARIA ANIMAL

Fondos para atenderla

ACUERDO DE MINISTROS

En acuerdo de ministros fué firmado un decreto por el cual se autoriza á la dirección general de ganadería para invertir del producto del lazareto cuarentenario de animales y embarcadero de exportación de ganado del puerto de la capital, durante el corriente año, y á contar desde el 1° de Enero pasado, la suma de 381.980 pesos, en gastos de personal y de servicios, distribuídos como sigue:

Lazareto cuarentenario — Un tenedor de libros 400 pesos mensuales; un intendente 350; un capataz 1° 225; un capataz 2° 175; 6 ayudantes de veterinario á pesos 175; cuatro serenos á 130 pesos; 10 peones (hijos) á pesos 90; 15 peones á jornal pesos 1.350; para gastos generales 5.000.

Embarcadero de exportación — Un tenedor de libros 400 pesos mensuales; un intendente 350; un capataz de canaletas 175; un capataz de embarque 175; un mecánico 150; un sereno 130; un carrero 90; 26 ayudantes de veterinaria á pesos 175.

Para peones hijos mensuales 450 pesos; para peones á jornal 4.000; para gastos generales mensuales 7.005; un encargado de la habilitación por esta sección 250; un encargado de teneduría de libros, por esta sección 150

El mismo decreto, nombra en el lazareto cuarentenario de animales el siguiente personal:

Tenedor de libros León Pomarés; intendente, Julián de la Cal; primer capataz Agustín Barbagelata; segundo capataz, Juan Rivanera; ayudantes de veterinario, José M. Bernardo, José M. Dantas, Arturo Bringas, Arturo J. Olmos y Juan F. Berenguer; serenos Pedro Ponce, Francisco Rolando, David Bellomo y León Lalande.

Para el embarcadero de exportación de ganado del puerto de la capital, se nombró el siguiente personal: tenedor de libros, Antonio Tibonati; intendente, Benito Ullos; captaz de canaletas, Alfredo Andreotti; capataz de embarque, Domingo Carrillo; mecánico Félix Carpignano; sereno, José Peña Gómez; carrero, Hilario Betancourt; ayudantes de veterinario, Alberto Elizoldo, Luis Rho, David Sánchez Quirce Pujato, Santos Vázquez, Pablo Lesa, Carlos Ferreyra, Rafael Intartaglio, Humberto Repetto, Víctor Grandville, Pascual Bitelli, José Batán, Arturo Antelo, Pedro C. Alamón, Prudencio Sáenz, José Cendra, Manuel Reina Rojas, Florencio Antúnez, Julián Ilera, Alejandro D'Onofrio, Manuel López, Victorio García Bermejo, Luis Villalobos, Sebastián Almeyra, José Barbelto y Manuel Rivero.

Se ha hecho esta autorización de gastos en virtud de no figurar partida en el presupuesto, para atenderlos, y que la ley 9076 no destina tampoco fondos para ese objeto.

LAS DEFRAUDACIONES EN LA ADUANA

Nueva tentativa frustrada

Entre los procedimientos usados en las aduanas del país para efectuar la entrega de las mercaderías á plaza, está el despacho directo, que consiste en la entrega de los bultos de á bordo á los carros, directamente.

Esta operación se efectúa con la vigilancia de un guarda del resguardo, especialmente autorizado en cada caso.

La práctica se ha encargado de probar, más de una vez, que resulta siempre perjudicial el procedimiento, por cuanto escapa á la fiscalización completa que se requiere en esta clase de despachos.

El caso que vamos á referir ocurrió en Barracas: una fuerte casa importadora, por intermedio de su despachante, pidió á plaza por despacho directo, una cantidad considerable de bultos de hierro galvanizado, en vez de tubos de bronce y cobre como correspondía declarar. Afortunadamente, por la intervención del jefe de la dirección del resguardo, señor Hansen, resultó frustrada esta tentativa de defraudación á la renta fiscal.

El funcionario de referencia, con motivo del hecho acaecido, dirigió una nota á la superioridad, en la cual ponía en su conocimiento los hechos ocurridos.

Formado el sumario de práctica, la administración de la aduana ha resuelto aplicar al dueño de la mercadería, la multa correspondiente en que ha incurrido, y suspender los despachos que tuviera pendientes la casa y también al despachante respectivo.

No obstante estar comprobado el hecho, el subadministrador de la aduana, señor Quintana, y el jefe del resguardo, se negaron á darnos informes sobre el particular.

NUEVO MODELO DE URNAS

Presentación al Ministerio del Interior

El diputado nacional doctor Castillo presentará mañana al Ministerio del Interior un modelo de la nueva urna electoral de que es autor y que, según lo manifestó LA PRENSA, hace ya algún tiempo, responde más estrictamente á los propósitos sobre voto secreto enunciados en la última ley electoral.

Las reformas ideadas por el doctor Castillo consisten en un sistema de urna doble, adaptable una con otra por su parte interior.

Ambas urnas, la exterior de madera y la interior de cinc, son herméticamente cerradas, debiendo ir lacrada esta última para los efectos de la mayor legalidad en el escrutinio.

Una vez cerrada la urna interior y adaptada su tapa á la exterior, la llave se arroja por una ranura destinada especialmente para ese objeto y que, por una disposición especial, imposibilita materialmente la sustracción de la llave.

Las aberturas de ambas urnas se superponen en forma tal, que el sobre conteniendo el voto se deposita directamente en la de cinc.

Para garantizar aún más la seguridad del voto, el doctor Castillo ha inventado un recurso sencillo y eficiente que consiste en una planchuela de metal que cubre la boca de ambas cajas é impide violentarlas una vez terminada la elección.

LA LEY DE ESPECIFICOS Y PERFUMES

Circular de la administración de impuestos internos

NOMBRAMIENTO DE UNA COMISION

La administración de impuestos internos ha pasado una circular al comercio afectado por la reglamentación de la ley de específicos y perfumes, en la cual hace saber que habiendo vencido el plazo para el estampillado de la existencia comercial, deben los contribuyentes, á la brevedad posible, presentar las declaraciones que comprobarán el precio de venta de cada unidad, extendidas en formularios que gratuitamente entrega la administración, y retirar las estampillas comprobantes del pago del impuesto.

Agrega la circular que los importadores están en la obligación de cumplir con lo dispuesto en el artículo 6 del decreto reglamentario de la ley 8930, y que los fabricantes y fraccionadores, quedan también obligados á cumplir las disposiciones especiales que á su respecto contiene el mismo reglamento.

El artículo 6 se refiere á la presentación de la planilla que debe expresar el detalle de las unidades á despachar, el precio de venta de las mismas y el impuesto á pagar. El artículo 26 se refiere á las cuentas que tienen que llevar, en las cuales se debe comprobar la clase de artículo y cantidad de unidades con el respectivo precio de venta.

Hasta tanto se formule la tarifa, termina diciendo la circular, la planilla á que se refiere el artículo 6, tendrá los efectos de una declaración jurada de precio, y los fabricantes, al solicitar las estampillas y el pago del impuesto, declararán también el precio de venta correspondiente.

—

La administración de impuestos internos remitió ayer por la tarde al Ministerio de Hacienda una nota, en la cual propone las personas que tendrán á su cargo la redacción del proyecto de tarifa del precio corriente, que determinará el pago del impuesto establecido por la ley 8930. Dicha comisión es la siguiente:

Por la administración de impuestos internos, jefe de la división central, señor Osvaldo Eguía; inspector-jefe de la primera zona, Guillermo Zapiola Obarrio; director de contabilidad, Pascual Turino, y por parte de los drogueros y perfumistas, Arturo V. Puente, Eugenio Leonardini y Miguel Griet.

EN LA ADMINISTRACION DE IMPUESTOS INTERNOS

Según los informes que nos fueron suministrados ayer en la administración de impuestos internos, esta repartición recibió una nota del Ministerio de Hacienda, en la que se le comunica haberse efectuado por la Casa de Moneda una emisión de estampillas con la leyenda "impuesto pago", á fin de que proceda á su expendio y á hacer cumplir lo dispuesto por la ley 8930.

En consecuencia, la administración de referencia dará comienzo el lunes próximo á la venta de dichas estampillas, con la inscripción "impuesto pago", en lugar de las de valor que establecía la ley de impuesto á los específicos y perfumes antes de ser modificada en la forma ya conocida.

TERRITORIOS NACIONALES

MISIONES

LA FALTA DE MEDICOS

Nuevamente el gobernador de Misiones comunicó al presidente del Departamento Nacional de Higiene, que en varios departamentos del territorio, especialmente en Santa Ana, Bompland y Concepción, los cuales tienen alrededor de 4.000 habitantes, no existen médicos, á pesar, dice, de que un facultativo tendría en cada uno de esos puntos, ancho campo de acción,

BOLETIN TELEGRAFICO DEL EXTERIOR, DE LAS PROVINCIAS Y TERRITORIOS

VIA COLON

NUEVOS TORPEDEROS ARGENTINOS

Su construcción en Alemania

BERLIN, Febrero 15—Anúnciase que el gobierno argentino contrató la construcción de seis torpederos en los astilleros de Schichau, en Elbing.

AGREGADO ALEMAN EN BUENOS AIRES

BERLIN, Febrero 15 — Varios miembros liberales de la comisión de presupuesto tienen el propósito de insistir en la conveniencia de crear el puesto de agregado naval en la legación de Alemania en Buenos Aires, puesto cuya creación fué rechazada por dicha comisión por la oposición de los miembros católicos y socialistas.

AVENA ARGENTINA EN ALEMANIA

BERLIN, Febrero 15—La "Deutsche Tageszeitung", órgano del partido agrario y como tal, enemigo decidido de los cereales argentinos, hace desde algún tiempo una violenta campaña contra la avena argentina, de la que dice que es un producto de inferior calidad.

La "Vossische Zeitung", diario liberal, refuta los argumentos del órgano agrario y hace constar que la avena argentina tiene un mercado constante desde hace varios años en Alemania, especialmente en las regiones del Oeste. Demuestra la bondad del artículo y el incremento que está tomando su importación. En el año 1912 se importó en Alemania el doble de la cantidad importada en el año anterior.

INFORMACIONES COMERCIALES

MERCADO FINANCIERO LONDINENSE

LONDRES, Febrero 15—En este mercado monetario se notó una leve baja en la tasación del descuento particular.

En el Stock Exchange la inactividad fué completa. Las pocas operaciones que se hicieron acusaron tendencia de alza.

El hecho del día fué el repunte observado en las cotizaciones de títulos mexicanos y la baja de los peruanos.

En el mercado de ferrocarriles británicos las operaciones fueron casi nulas.

En el de ferrocarriles argentinos el Central Argentino estuvo flojo.

También estuvieron flojas las acciones del ferrocarril del Brasil.

Los ferrocarriles mexicanos subieron bruscamente por efecto del rumor de la renuncia del presidente Madero.

En la sección de títulos extranjeros los argentinos estuvieron flojos y los peruanos en baja.

Las acciones de empresas de navegación estuvieron deprimidas.

MERCADO DE SEBO ARGENTINO

LONDRES, Febrero 15—El sebo vacuno de frigorífico, procedente de la República Argentina se ha cotizado en este mercado de 36 chelines a 36 chelines 6 peniques las 112 libras inglesas.

Las ventas al contado alcanzaron á 300 toneladas y las remesas á 350.

CEREALES ARGENTINOS EN LIVERPOOL

LONDRES, Febrero 15—Durante la semana que termina el trigo argentino se ha cotizado en este mercado entre 7 chelines 6 peniques y 7 chelines 8 peniques las 100 libras.

El lino se cotizó entre 44 chelines 9 peniques y 45 chelines 3 peniques las 416 libras.

PRECIOS Y COTIZACIONES

TITULOS Y ACCIONES

LONDRES Febrero 15

Títulos arg. 5 o|o de 1909, 102 1|2.
F. C. Sud, ordinarias, 127.
F. C. Oeste, ordinarias, 125 1|2.
F. C. C. Arg. ordinarias, 108.
Idem idem deferidas, 102.
F. C. B. A. y P., ordinarias, 81.
F. C. C. O. Arg. ordinarias, 102.
F. C. N. E. Arg. ordinarias, 55.
F. C. C. Córd. 1a. preferencia, 90 1|2.
Idem idem 2a. preferencia, 77.
F. C. Córd. ordinarias, 48.
F. C. E. Rioz, 1a. preferencia, 89.
Idem idem ordinarias, 68.
Idem idem 2a. preferencia, 68.
F. C. C. Urug. Extensión F. 8 7|8.
F. C. C. Urug. idem N. 8 5|8.
F. C. Paraguaya, debentures, 50.
Idem idem ordinarias, 5 1|2.
Tranvía Anglo-Arg. ordinarias, 5.
Minas Río Tinto, ordinarias, 72 1|4.
Descuento oficial, 5.
Idem particular, 4 13|16.
Consolidados británicos, 74 3|4.
Idem á plazos, 74 9|16.
Deuda consolidada urug. 73.

PARIS, Febrero 15

Renta francesa, 88.975.
Minas Río Tinto, 1.832.
Descuento oficial, 4.
Idem idem particular, 3 7|8.

BERLIN, Febrero 15

Consolidados 3 1|2 o|o, 88.125.
Idem 3 o|o, 77.60.
Descuento oficial, 6.
Idem idem particular, 5.

NUEVA YORK, Febrero 15

Empréstito argentino 1909, 99.125.

GENOVA, Febrero 15—

Renta italiana de 3 1|2 o|o, 98.37.

MONTEVIDEO, Febrero 15—

Banco Popular, ac. fin mes, 136.20.
Títulos H, 95.90.
Idem N, 95.50.
Idem M, 95.80.
Idem M, fin Marzo, 96.50.
Deuda consolidada, 72.

CAMBIOS

PARIS, Febrero 15—

La libra esterlina, francos 25.24.25.

GENOVA, Febrero 15—

La libra esterlina, liras 25.68.
Los 100 francos, liras 101.71.
Los 100 marcos, liras 125.42.

BERLIN, Febrero 15—

La libra esterlina, marcos 20.47.50.

NUEVA YORK, Febrero 15—

La libra esterlina, dollars 4.87.35.
Idem idem á 60 días, 4.81.50.
Idem idem á 90 días, 4.81.20.
Los 4 marcos, cents 95.19.75.
Idem idem á 90 días cents 94.
El dollar sobre París, frs. 5.17.50.
Idem idem á 90 días, frs. 5.22.50.

SANTIAGO DE CHILE, Febrero 15—

Un peso papel 19 1|32 peniques.
El oro de 18 peniques, 189 3|4.

MADRID, Febrero 15—

Agio del oro, 7.50.

CEREALES

NUEVA YORK, Febrero 15—

Trigo para Mayo, cents 99.125.
Idem para Julio id, 99.125.
Idem para Septiembre id, 97.
Idem disp. primav. Norte, 100.50.
Idem N. 2, duro de invierno, 109.50.
Id N. 2 rojo á bordo id 103.50.
Id N. 1 Manitoba id 102.50.
Maíz de elevadores amarillo id 60.50.
Id amarillo N. 2 id 59.25.
Id amarillo N. 3, id 56.50.
Avena N. 2, blanco 40.
I dN. 3, blanca 39.
Id Standard, id 37.
Semilla lino Duluth cts. 135.
Id para Marzo id 136.75.

CHICAGO, Febrero 15

Trigo para Mayo, bushel cents. 92.75.
Id para Julio id id 91.50.
Id para Septiembre id 90.
Maíz para Mayo id 52.50.
Id para Julio id 53.375.
Id para Septiembre id 54.50.
Avena para Mayo id 34.50.
Id para Julio id 34.50.
Id para Septiembre id 34.25.

LONDRES, Febrero 15

Semilla lino 416 lbs. 43| 6 d.

LIVERPOOL, Febrero 15

Trigo para Marzo 7| 5 1|8 d.
Id para Mayo 7| 3 1|2 d.
Id para Julio 7| 2 1|4 d.
Id del Río de la Plata 7| 6 1|4 d.
Id Australiano 8| 4 d.
Id N. 1 Manitoba N. 7| 6 1|2 d.
Id N. 2 id 7| 4 d.
Id N. 1 id Duluth 7| 3 1|2 d.
Maíz para Febrero 5| 5 1|4 d.
Id para Marzo 4| 9 5|8 d.
Maíz nuevo Río de la Plata 5| 4 3|4 d.
Id nuevo E. E. U. U. 4| 10 1|2 d.

HAMBURGO, Febrero 15

Trigo arg. tons. Ms. 163.
Maíz argentino 115.
Lino argentino 226.

PARIS, Febrero 15

Trigo, bushel frs. 7.48.

BERLIN, Febrero 15

Trigo, bushel M. 5.67.

BUDAPEST, Febrero 15

Trigo, bushel krs. 6.27.

OTROS PRODUCTOS

LONDRES, Febrero 15

Carne cong. oveja, stone 2| 7 d.
Idem idem vacuna 2| 4 d.
Idem idem idem delants. 1| 11 d.
Idem idem chilled 3|— á 3,4 d.
Idem idem idem detants. 2| 4 d.
Manteca argentina, 102| á 110|.
Idem fina Cork. 113|.
Plata en barras, onza, 28 9|16 d.
Cobre, cont, lbs. est. 65.5|.
Idem á 90 días, ton. lbs. est. 65.5|.
Estaño, cont, id id lbs. est. 222.10|.
Id á 90 días, id lbs. est. 218.

HAMBURGO, Febrero 15

Cueros secos B. A. 60 ks. 140 á 160.
Idem idem salados, saladero, 89 á 96.
Idem idem idem matadero: 74 á 90.
Quebracho, rollizos 1000 K. 84 á 86.
Idem, extracto, 100 kilos 29 á 30.

NUEVA YORK, Febrero 15

Plata en barras, onza, cents. 59.735.
Cobre, libra id 14.38.
Id electrolítico ofr. Abril y Mayo 15.
Idem idem demanda, 15.75.
Algodón para Marzo libra id 12.27.
Idem para Mayo, id id 12.11.
Idem para Julio, id id 12.05.
Idem para Agosto, id id 11.90.
Idem para Octubre, id id 11.42.
Idem para Diciembre, id id 11.44.

LIVERPOOL, Febrero 15

Algodón Middling Feb. y Marz. 6.58.
Idem para Marzo y Abril, 6.58.
Idem para Mayo y Junio, 6.58.
Idem para Julio y Agosto, 6.53.
Idem para Agosto y Septiembre 6.19.
Idem para Octubre y Noviembre 6.16.
Se vendieron 6.000 pacas.

HAVRE, Febrero 15

Lana merino, R. P. 100 ks. frs. 196.
Idem id para Marzo, id 196.
Idem idem para Mayo, idem 196.
Idem idem para Agosto, idem 196.

ROUBAIX (Tourcoing), Febrero 15

Lana B. P. peinada, kilo, frs. 6.37.50.
Idem id para Marzo, id 6.30.
Idem id para Mayo, id 6.25.
Idem id para Agosto, id 6.17.50.

AMBERES, Febrero 15

Lana arg. peinada, kilo, frs. 6.15.
Idem idem para Marzo, id 6.12.50.
Idem id para Mayo, id 6.10.
Idem id para Agosto, id 6.07.50.

LA GUERRA EN LOS BALKANES

SIN NOTICIAS DE LAS OPERACIONES

BUQUES DE GUERRA TURCOS A PIQUE

LA SUBLIME PUERTA Y LAS POTENCIAS

NUEVO PEDIDO DE INTERVENCION

El conflicto Búlgaro-rumano

VARIAS INFORMACIONES

LONDRES, Febrero 15. — No se recibieron durante el día de hoy noticia alguna de importancia acerca de las operaciones en la península de Galipoli y Tchataldja.

Telegramas recibidos de Sofía indican que ha cesado el bombardeo de Scutari, pero continúa el de Andrinópolis, y muchas casas están ardiendo.

SOFIA, Febrero 15 — Este gobierno accedió en principio á la solicitud de los cónsules de adoptar medidas para garantizar la seguridad de los extranjeros residentes en Andrinópolis.

LONDRES, Febrero 15 — Un telegrama recibido de Constantinopla anuncia que los montenegrinos tuvieron tres mil bajas en el ataque que llevaron el 13 del corriente mes á Tarabosch y á Birdimza, puntos que dominan la plaza de Scutari. Los turcos capturaron en esa ocasión seis cañones.

LONDRES, Febrero 15 — Llama la atención el misterio que rodea la marcha de los sucesos en el teatro de la guerra.

Circulan toda clase de rumores, y se habla de una importante batalla cerca de Chorlu; pero lo único que se sabe con seguridad es que los búlgaros se retiran de Tchataldja. Es probable que los turcos hayan desembarcado tropas en la costa septentrional del mar de Mármara.

CONSTANTINOPLA, Febrero 15 — Un mensaje radiotelegráfico, recibido hoy, anuncia que se hundió el crucero turco "Assar-i-Tewfik", que hace algunos días encalló en la costa del Mar Negro.

ATENAS, Febrero 15 — Anúnciase que la artillería búlgara echó hoy á pique á dos buques de trasporte turcos frente á Rodosto, en el mar de Mármara.

LONDRES, Febrero 15 — Informaciones confidenciales recibidas de Constantinopla, indican que la Sublime Puerta enviará en breve a las potencias una nota, por la que solicitará de nuevo su intervención, para hacer cesar la guerra.

Las proposiciones que Turquía hará en su nueva nota, serán tales, que las potencias podrán tomarlas en consideración.

CONSTANTINOPLA, Febrero 15 — En los círculos bien informados se asegura que han surgido graves divergencias entre los miembros del gabinete. Said bajá se manifiesta partidario decidido de la paz.

PARIS, Febrero 15 — El presidente del consejo, M. Briand, recibió hoy en audiencia á Hakki bajá, enviado especial del gobierno otomano ante las potencias.

Se sabe que Hakki bajá propondrá nuevas condiciones de paz, y solicitará la intervención de las potencias para facilitar la terminación de la guerra.

BERLIN, Febrero 15 — Informaciones recibidas en esta capital indican que volvió á agravarse el conflicto búlgaro-rumano. El zar Fernando y el doctor Daneff temen que la Sobranie se oponga á toda cesión territorial á Rumanía.

Se sabe que la conferencia de embajadores en Londres resolvió que las potencias iniciaran sin pérdida de tiempo gestiones en Sofía y Bucarest, para conjurar el peligro de una guerra entre los dos países.

LONDRES, Febrero 15 — Asegúrase que los embajadores discutieron en su conferencia de ayer la solicitud de intervención formulada por Turquía y el conflicto búlgaro-rumano. En cuanto á este último problema, los embajadores resolvieron que las potencias recomendaran calma y moderación tanto al gobierno de Bulgaria como al de Rumanía.

VIENA, Febrero 15 — En los círculos bien informados se desmiente la noticia de que las potencias enviarán una comisión internacional para delimitar las fronteras de Albania.

VIENA, Febrero 15 — Causó cierta alarma un editorial publicado hoy por el diario "Die Reichspost".

Dice el articulista que están contados los días de la conferencia de los embajadores en Londres, pues las divergencias que existen entre Austria-Hungría y Rusia acerca de la cuestión de Albania, son demasiado graves para ser resueltas por conferencias de esta clase.

Termina diciendo que es poco probable que la conferencia de embajadores tenga mayor éxito que la misión del príncipe de Hohenlohe-Lengenburg á San Petersburgo.

ATENAS, Febrero 15—Un informe recibido por el gobierno anuncia que esta mañana fué izada la bandera helénica en la isla de Creta, y las potencias retiraron sus fuerzas de la isla.

ESTADOS UNIDOS

CONMEMORACION DE SHERMAN

Solemne sesión en el Senado

WASHINGTON, Febrero 15 — Se realizó hoy en el Senado la sesión solemne en conmemoración del vicepresidente Sherman, fallecido el año pasado.

Asistieron la mayoría de los miembros de ese alto cuerpo, Cámara de representantes, el presidente Faft y los miembros del gabinete, la Suprema Corte, el cuerpo diplomático residente y numerosísimas personalidades políticas, financieras y sociales.

El primer discurso fué el del presidente Taft, quien elogió á Sherman, recordando que fué uno de los más activos servidores de la nación, hombre de vastos conocimientos, estadista de nota, prudente, ilustrado y dotado de una inteligencia clara y reposada. Agregó que el país perdió con él á uno de sus más eminentes ciudadanos, de quien aún esperaba grandes servicios.

Hablaron después Mr. Champ Clark y Mr. Elihu Root, quienes abundaron en las mismas ideas de Mr. Taft y en nombre de ambas Cámaras legislativas se adhirieron á la manifestación en homenaje al esclarecido servidor.

EL GENERAL CASTRO EN NUEVA YORK

Fallo judicial en su favor

NUEVA YORK, Febrero 15—Como se esperaba, la corte falló hoy en el caso de "hábeas corpus" interpuesto por el ex presidente de Venezuela, general Cipriano Castro, en sentido favorable para el solicitante.

Queda, pues, el ex presidente facultado para desembarcar en los Estados Unidos y viajar en todo el país sin restricción de ninguna especie.

La huelga de los ferroviarios

NUEVA YORK, Febrero 15—Los fogoneros de los ferrocarriles rechazaron la proposición de las empresas para designar seis árbitros, á fin de arreglar las diferencias que han dado origen al movimiento huelguista en perspectiva.

Los fogoneros aceptan sólo tres árbitros, según la estipulado anteriormente y declararon que no tomarán en consideración ninguna otra nueva propuesta de arreglo. Esta actitud significa un "ultimátum" y reina la mayor ansiedad por conocer la resolución de las empresas, pues de ella depende la huelga general.

El proyecto de inmigración

WASHINGTON, Febrero 15—Después de la sesión conmemorativa de Sherman, el Senado continuó sus labores á segunda hora. Se trató sobre el veto del presidente Taft al proyecto de ley de inmigración, que había sido aprobado por ambas ramas legislativas. El senador Lodge, declaró que á pesar del veto, el Senado continuará tratando sobre esa ley, haciendo caso omiso de la firma presidencial.

En la Cámara de Representantes—La huelga de los fogoneros

NUEVA YORK, Febrero 15—En la sesión celebrada hoy por la Cámara de Representantes en Washington, Mr. Berger, representante socialista, presentó un proyecto para que el gobierno se hiciera cargo del servicio en las cincuenta y cuatro líneas férreas amenazadas, en caso de que la huelga de fogoneros dure más de una semana.

Declaró que en manos de las compañías competidoras dichas líneas, los accidentes mortales seguirán aumentando, lo que constituirá un capítulo trágico en la historia del capitalismo. Terminó declarando que la única solución de este problema es la nacionalización de los ferrocarriles.

Después de una larga disertación sobre los perjuicios del movimiento actual, manifestó que numerosas ciudades, á consecuencia de la huelga, están amenazadas por el hambre.

JAPON

FIN DE LA CRISIS

Un nuevo gabinete

TOKIO, Febrero 15 — El príncipe Yamamoto consiguió, después de grandes esfuerzos, organizar un nuevo gabinete, el que quedó compuesto como sigue:

Presidente del consejo, Yamamoto; Relaciones Exteriores, Suteixi Chinda; Interior, Keihara; Justicia, Matsuda; Hacienda, Takahashi; Agricultura, Makino; Vías y Comunicaciones, Okuda; Instrucción Pública, Motedo; Guerra, general Kikoshi; Marina, almirante Saimo.

Sun-Yat-Sen en Tokio

TOKIO, Febrero 15—Llegó hoy á esta capital el doctor Sun-Yat-Sen, ex presidente provisional de China, y fué objeto de una entusiasta ovación. Se propone estudiar la organización de las grandes industrias en el Japón.

ALEMANIA

NUEVO EMBAJADOR EN ROMA

BERLIN, Febrero 15—Acaba de ser nombrado embajador en Roma el barón von Flotow, actualmente ministro en Bruselas, en reemplazo de von Ruecker-Jenisch. Este último personaje, nombrado últimamente para ese puesto, lo renunció, y solicitó su separación del cuerpo diplomático, á causa de la grave afección cardíaca de que padece desde hace algún tiempo.

El novio de la princesa Victoria Luisa

BERLIN, Febrero 15 — El príncipe Ernesto Augusto de Cumberland, novio de la princesa Victoria Luisa, fué incorporado hoy en el regimiento de húsares de Zieten, con el grado de teniente primero, después de haber prestado el juramento de estilo.

El príncipe era hasta ahora teniente en el ejército bávaro.

Muerte de un volador

BERLIN, Febrero 15 — Telegrafían de Leipzig que el volador alemán Leak cayó hoy en esa ciudad desde una altura de ochocientos metros, y sufrió una muerte instantánea.

MEXICO

LA REBELION CONTRA MADERO

CONTINUA EL CONFLICTO

LA RENUNCIA DE MADERO DESMENTIDA

GESTIONES DEL SENADO Y DE DE LA BARRA

INTRANSIGENCIA DE DIAZ

ACTITUD DE LOS ESTADOS UNIDOS

PROYECTO DE INTERVENCION DESMENTIDO

TELEGRAMA DE MADERO A TAFT

UNA PUBLICACION DE Mr. BARRETT

DIVERSAS INFORMACIONES

MEXICO, Febrero 15 — Se ha desmentido la noticia de la renuncia del presidente Madero.

El señor de la Barra conferenció con Madero, quien le propuso que negociara un armisticio con Díaz; pero éste declaró que estaba decidido á continuar la lucha mientras Madero no haya presentado la renuncia.

MEXICO, Febrero 15 — Los miembros del Senado fracasaron en sus gestiones para obtener la renuncia de Madero, y tampoco consiguieron que Díaz acordara un armisticio.

Los senadores se trasladaron al palacio, pero no encontraron á Madero. Anunciaron luego á la muchedumbre reunida frente al palacio que el presidente Taft telegrafió al ministro británico que tropas norteamericanas se hallaban en marcha hacia esta capital. Creen que es inevitable la intervención de los Estados Unidos.

Declararon también los senadores que consideraban á Madero como derrotado.

Madero, por su parte, declaró que renunciaría si lo deseara el Senado.

Los senadores se reunieron por la tarde para discutir la sesión.

Los hombres políticos en general desean la paz, porque temen que la prolongación de la lucha provocaría la intervención de los Estados Unidos.

A una hora avanzada de la tarde se trasladaron al palacio y al arsenal el señor de la Barra y el ministro de España, señor de Cólogan.

WASHINGTON, Febrero 15—Un informe recibido por el departamento de Estado anuncia que el señor de la Barra declaró que ignoraba los propósitos de Madero. El presidente se limitó á autorizarle á que nombrara una comisión mixta para resolver el conflicto, pero Díaz se negó á hacerse representar en la comisión.

Esta mañana se reunieron los senadores y la mayoría insistió en la renuncia de Madero.

El combate continuó durante toda la noche de ayer, y á juzgar por el fuego enérgico de la artillería federal, Madero espera siempre triunfar y no piensa en renunciar.

WASHINGTON, Febrero 15—Nuevas informaciones recibidas por el departamento de Estado anuncian que continuaron hoy los combates en las calles de México. El fuego de la artillería fué hoy á veces más violento que ayer.

Causó gran sorpresa en el departamento de Estado la noticia de que los senadores mexicanos han anunciado al pueblo que Mr. Taft envió un telegrama al ministro británico en México, pues se sabe que el presidente no envió tal despacho.

WASHINGTON, Febrero 15—Telegrafían de México que el general Díaz declaró al embajador Wilson que la mayor parte de los Estados se pronunciaron contra Madero. En Puebla y en otros varios Estados, se produjeron sublevaciones en favor de Díaz.

Excede de mil el número de los norteamericanos que se encuentran refugiados en la embajada y en las casas alquiladas por la misma.

El general Steever, comandante del distrito militar de la frontera, comunicó al departamento de Guerra que son exagerados los rumores que circulan acerca de la destrucción de ferrocarriles, por los rebeldes.

Muchos federales vuelven á Veracruz, porque carecían de municiones.

WASHINGTON, Febrero 15 — El presidente Taft recibió hoy un telegrama de Madero, quien pidió que el gobierno de la Unión suspendiera la intervención, pues espera siempre poner pronto fin á la rebelión.

Este gobierno contestará probablemente que es ante todo necesario velar por la protección de los norteamericanos y demás extranjeros si el gobierno mexicano desea sinceramente evitar una intervención.

WASHINGTON, Febrero 15 — El departamento de Estado desmiente oficialmente la noticia de que el gobierno ha resuelto intervenir en México.

NUEVA YORK, Febrero 15 — El "New York Sun" consigna el rumor de que las tropas federales volvieron á atacar el arsenal á media noche.

MEXICO, Febrero 15—Los rebeldes reanudaron esta mañana el bombardeo de las posiciones ocupadas por los federales.

NUEVA YORK, Febrero 15 — Un telegrama privado recibido esta tarde de México, dice lo siguiente:

"He aquí la situación en esta capital, según las informaciones recogidas en las fuentes más autorizadas.

'El día de hoy promete ser una repetición de los cuatro anteriores. Todo indica que Madero está decidido á no renunciar, aunque se espera mucho que el Senado, en la sesión secreta que celebrará hoy, encuentre el modo de poner fin al combate. El señor de la Barra toma una participación activa en los esfuerzos que se hacen para restablecer la paz.

Dicho personaje ejerce indudablemente gran influencia en los actuales momentos históricos. En cuanto á Díaz, dice que no hará la paz mientras Madero y todos los miembros de su gabinete no presenten sus renuncias".

WASHINGTON, Febrero 15 — Las últimas informaciones recibidas indican que la rebelión se está extendiendo por todo México. En Guadalajara se produjo una sublevación, y los rebeldes atacaron la residencia del gobernador.

Los acorazados "Virginia" y "Georgia" llegaron á Veracruz; el crucero "Colorado" á Mazatlán y el "Denver" á Acapulco.

El departamento de Marina espera que no será necesario desembarcar fuerzas, á lo menos dentro de las próximas veinticuatro horas.

Se estableció un servicio de telegrafía sin hilos entre Key West y Veracruz para que el gobierno de Washington pueda comunicarse directamente con el almirante Fletcher.

HABANA, Febrero 15—El ministro de Cuba en México telegrafió al gobierno, solicitando autorización para desembarcar tropas en Veracruz para defender á los cubanos residentes en ese puerto.

NUEVA YORK, Febrero 15—Telegrafían de Laredo (Texas) que llegó á esa ciudad un tren procedente de Monterrey, y los pasajeros refieren que los rebeldes destruyeron varios puentes y cortaron las líneas telegráficas.

WASHINGTON, Febrero 15 — A las diez y media de la noche se reunió un consejo de gabinete especial para discutir la situación en México.

Informaciones recibidas por el gobierno, indican que llegaron á los alrededores de México setecientos rurales, y no se sabe si combatirán contra Madero ó en su favor.

Fueron retirados los cañones colocados frente á la legación británica.

Los diplomáticos extranjeros se reunieron esta tarde en la embajada de los Estados Unidos, á pesar del peligro que ofrecía ese sitio.

WASHINGTON, Febrero 15—Causó gran sensación la proposición de Mr. John Barrett, director de la oficina de la Unión Panamericana, de nombrar una comisión para mediar entre el gobierno y los revolucionarios mexicanos.

En los círculos diplomáticos se dice que la proposición es peor que el mismo conflicto.

Mr. Wilson, embajador de los Estados Unidos en México, en un telegrama que dirigió al departamento de Estado, calificó de "necia" la proposición de Mr. Barrett. Dijo que la noticia de la proposición produjo un efecto desastroso en México. Los norteamericanos residentes en México critican las declaraciones hechas por Mr. Barrett, á quien el embajador Wilson llama "aficionado de la diplomacia".

Mr. Barrett, por su parte, publicó la siguiente declaración:

"En vista de las quejas de la colonia norteamericana en México y de la actitud del departamento de Estado, me veo obligado á defenderme y á publicar hechos, acerca de los cuales había preferido guardar silencio.

"Recibí una carta anónima que me anuncia dos ataques á mi persona, provocados por mi proposición. El uno será debido á la actitud del pueblo, el que desea la intervención en México, y el otro lo emprenderá un alto funcionario. Tengo el más alto respeto por el funcionario á quien la carta alude probablemente, y guardaré silencio, á no ser que la defensa propia me obligue á hablar".

ITALIA

EN MONTECITORIO

ACUSACION CONTRA EL HON. DE NOVELLIS

Ecos de un incidente ítalo-uruguayo

INTERROGACION DEL HON BETTOLO

DECLARACIONES DEL COBIERNO

ROMA, Febrero 15—En la sesión de hoy de la Cámara de Diputados, á la cual asistieron casi todos los ministros y unos 200 legisladores, el honorable Colonna di Cesaró, radical, fundó su interrogación al ministro de Relaciones Exteriores, lamentando se haya nombrado en calidad de ministro plenipotenciario al hon. De Novellis, que el orador afirmó ser persona no muy escrupulosa, pues se ha comprobado que varios de sus escritos fueron plagiados de las obras de un conocido autor francés. (Impresión).

Contestóle el subsecretario del departamento citado, príncipe Lanza di Scalea, quien sostuvo que De Novellis es persona intachable, y lamentó se le atacara injustamente.

Se levantó acto continuo el honorable Juan Bettolo, quien pidió explicaciones respecto del incidente ítalo-uruguayo, surgido con motivo del secuestro del velero "María Madre", efectuado hace años por la policía marítima de la República Oriental, incidente que aún queda sin solucionar.

El subsecretario de Relaciones Exteriores, contestando á dicha interrogación, manifestó que en vista de la displicente actitud de los dirigentes uruguayos, el gobierno del rey había procedido con la energía del caso, para que el asunto quedara resuelto de una vez, y añadió que por la intervención amigable de varios otros gobiernos, que reconocieron el buen fundamento de las quejas formuladas por la Consulta, ésta confía que en breve será eliminada entre Italia y el Uruguay, toda razón de discrepancia.

El hon. Bettolo replicó que se complacía en comprobar que no se había dejado á un lado una cuestión de tanto interés, y agregó que en la actualidad no es tan sólo por razones de justicia que el gobierno del rey debe de mantener su firme actitud, sino también por tutela de su dignidad, que resultaría zaherida por ulteriores demoras en el arreglo. (Aprobaciones).

Después de haber sido contestadas por los subsecretarios de los departamentos interesados varias otras interrogaciones de menor importancia, se reanudó la discusión del proyecto sobre farmacias, la cual duró hasta la hora de levantar la sesión.

EL ASUNTO DEL PALACIO DE JUSTICIA

Interrogatorio de varias personalidades

DECLARACIONES DE ABIGNENTE Y LUZZATTO

NOTICIAS Y COMENTARIOS

ROMA, Febrero 15—Volvió á reunirse, bajo la presidencia del senador Segundo Frola, quien se halla restablecido, la comisión investigadora encargada de aclarar el famoso asunto del palacio de justicia.

Al declararse abierta la sesión, se dió lectura de una carta enviada por el diputado Pozzi en la cual declara que por razones de delicadeza, no presenciará las ulteriores reuniones de la comisión, pues intervino como árbitro amigable componedor en una cuestión surgida entre el gobierno y la empresa constructora.

Acto inmediato, la comisión interrogó á los diputados hons. Abignente, Guarracino y Brunialti, al senador Roux, y á los ex diputados Poli y Brunicardi. Por las declaraciones formuladas por dichas personalidades, y en base á un maduro examen de los documentos que figuran en el sumario, parece no tienen serio fundamento los rumores circulados respecto de la participación de ciertos personajes políticos en el asunto.

Mientras tanto, el público continúa intrigado respecto del paradero de uno de los principales complicados, el comendador Silvestre, que la policía no ha logrado aún capturar.

Muchos aseguran que Silvestre continúa en Roma, oculto en casa de uno de sus amigos; pero la policía cree haya emigrado, y añade que en el registro efectuado en la habitación de Silvestre, fué hallado un horario de ferrocarriles anotado en lápiz azul, en la página correspondiente al ramal á Zurigo, Suiza.

ROMA, Febrero 15—"Il Messaggero" comunica que el juez de instrucción que entiende en el proceso que se sigue contra los presuntos responsables en el asunto del palacio de justicia, interrogó hoy nuevamente á los ingenieros Ricradi y Borelli, de la empresa constructora, quienes confesaron de haber dado encargo á varias notabilidades de efectuar ante el gobierno las gestiones necesarias para neutralizar la eventual vigilancia de los técnicos del departamento de obras públicas.

Esta confesión es objeto de variados comentarios, pues hace prever que el escándalo tiende á ampliarse aún más.

ROMA, Febrero 15 — Los diarios locales dedican páginas íntegras al noticiario y comentario relativo al escándalo del día, publicando también varios reportajes efectuados á los parlamentarios, cuyo nombre aparece mezclado en el asunto.

En uno de dichos reportajes el hon. Abignente, diputado por Mercato, San Severino, Salerno, que figura entre las personalidades más caracterizadas de la Cámara, declaró que sus relaciones con el ingeniero Borelli, de la empresa constructora, empezaron en 1897, esto es, cuando no era aún diputado, y se limitaron á la tramitación de algunos negocios de carácter bancario, en los cuales la política nada tuvo que ver. Agregó el hon. Abignente que la afirmación de que fué el que presentó y recomendó al ministro Prinetti al ingeniero Borelli, es absolutamente falsa y demuestra que sus enemigos no descansan en su afán de perseguirle, difamándolo.

El hon. Ricardo Luzzatto declaró por su parte que su intervención en el asunto del palacio de justicia fué de carácter transitorio, y debida exclusivamente, á su calidad de abogado.

ROMA, Febrero 15—Siempre más animados son los comentarios que se formulan en los pasillos de Montecitorio, respecto de la mayor ó menor comprobación de que varias personalidades políticas se hallan mezcladas en el asunto.

Algunos aseguran, que no bien la comisión investigadora resolvió ordenar la captura del comendador Silvestre, éste fué avisado acto continuo, por un miembro de la misma comisión, del peligro que se cernía sobre él y aconsejando que se fugara. Otros afirman que en los libros de la empresa figura una partida de seiscientas mil liras abonadas á un conocido parlamentario del Sur de Italia, de profesión abogado.

Otros, por fin, niegan todo fundamento á estos rumores y afirman que hay personas interesadas en sacar provecho de este escándalo por fines políticos, exagerando exprofeso las informaciones recibidas.

El crimen de plaza Pietra

ROMA, Febrero 15—Ante la Corte de Assises local, continuó también hoy la vista del proceso seguido contra los autores del crimen de plaza Pietra. Fueron interrogados numerosos testigos, quienes informaron respecto de los pésimos antecedentes de los acusados.

Fríos intensos en toda la península

ROMA, Febrero 15—Noticias llegadas de las varias regiones, anuncian que en todas partes reina un frío intenso, que en algunos distritos del Veneto y de Piamonte, hizo bajar el termómetro hasta 15 y 20 grados bajo cero.

Se añade que en el Noroeste de Sicilia cayó una abundante cantidad de nieve, hecho muy raro en aquella región.

Suicidio por disgustos de amor

ROMA, Febrero 15—Informan de Nápoles que se suicidó hoy en aquella ciudad la joven Juana Lodi, de Ferrara, que hacé dos años presidió unos grandes festejos populares realizados en su distrito natal, figurando como reina del Po.

La Lodi, que era muy hermosa, puso fin á sus días, por la desesperación que le causó el abandono por parte de su amante.

Nuevo obispo

ROMA, Febrero 15—"Il Giornale d'Italia" anuncia que monseñor Oliveira Silva fué nombrado obispo de Piahuy, Brasil.

Huracán en Trípoli

ROMA, Febrero 15—Informan de Trípoli, que esta tarde se desencadenó sobre aquel distrito un violento huracán, durante el cual cayó una gran cantidad de granizo causando sensibles perjuicios á los cultivos.

Reunión de una comisión parlamentaria

ROMA, Febrero 15—Se reunió esta mañana, en la sala anexa al despacho del ministro de Agricultura, Industria y Comercio, hon. Francisco S. Nitti, quien se hallaba presente, la comisión parlamentaria encargada de la revisión de los tratados de comercio y del estudio de las reformas que se quieren llevar á cabo en el régimen aduanero.

Faltó, de los miembros de la comisión, tan sólo el hon. Abignente, quien había enviado su renuncia.

El ministro, después de llenadas las formalidades de estilo, pronunció un notable discurso, en el cual dió amplias explicaciones respecto de la tarea encomendada á la comisión, poniendo de relieve su importancia.

Hizo también uso de la palabra el hon. Eduardo Pantano, quien elogió, en términos oportunos, la iniciativa del ministro, creando la comisión de referencia, y luego tuvo lugar un amplio cambio de ideas respecto del programa general de los trabajos á realizarse.

Cañonero encallado

ROMA, Febrero 15—Informan de Brindis que se encalló hoy en un punto de la costa inmediato á ese puerto, el cañonero ruso "Khivinez". Avisada por un radiotelegrama, la prefectura del puerto envió acto continuo en su auxilio varios remolcadores que consiguieron libertarlo después de algunas horas.

Habiendo sufrido averías de consideración, el "Khivinez" tendrá que demorar varios días en el dique de carena, á fin de ser reparado.

Interrogación del hon. Foscari

ROMA, Febrero 15—"Il Giornale d'Italia" asegura en su número de la fecha que el hon. Foscari presentó esta tarde en la secretaría de la Cámara la minuta de una interrogación al gobierno respecto del arresto arbitrario de que fué víctima el súbdito italiano Penna, por parte de la policía de Alepo, Turquía asiática.

Próximo consistorio

ROMA, Febrero 15 — Se anuncia que en breve se reunirá un consistorio, durante el cual se procederá al nombramiento de algunos cardenales, entre los cuales, según afirman en los círculos del Vaticano, figurará un prelado americano.

ESPAÑA

LAS CUESTIONES DE LA EMIGRACION

TRABAJOS DEL CONSEJO SUPERIOR

Declaraciones de Villanueva

MADRID, Febrero 15—El presidente del consejo superior de emigración de esta capital envió hoy una comunicación al ministro de Fomento, señor Villanueva, dándole cuenta de las reclamaciones recibidas contra las juntas locales, por los procedimientos que emplean, perjudiciales á los intereses de los emigrantes y contrarios á las disposiciones vigentes sobre la materia.

Entre las reclamaciones figuran varias contra la junta de Bilbao y se afirma que el ministro de Fomento ordenará una detenida investigación y suspenderá á las juntas que resulten culpables de incumplimiento de las leyes.

El consejo superior de emigración se reunió esta tarde para estudiar algunos puntos relacionados con el problema emigratorio, principalmente el de las indemnizaciones que deben abonar á los emigrantes los consignatarios de las compañías de navegación, cuando los buques no lleguen á los puertos de salida los días fijados.

Resolvió designar una comisión que estudie los medios para que los consignatarios no puedan eludir el pago de estas indemnizaciones. La comisión quedará encargada de estudiar las medidas más indicadas para armonizar los intereses de los emigrantes con los de las compañías.

MADRID, Febrero 15—El ministro de Fomento, señor Villanueva, conversó esta tarde con los periodistas acerca de las noticias

...ACIONALES -- SERVICIO EXCLUSIVO PARA "LA PRENSA" DE SUS

...ción las consultas respecto á determinados puntos de órdenes económico, militar y administrativo, con ...ridades personalidades.

...prensa, al comentar estas noti... recomienda al gobierno que se ...da con gran parsimonia y con ... quien espíritu de economía, para ... que en la aplicación del pro... se presenten dificultades de ...ancia.

...ferencia á los rumores relaciona... con divergencias ministeriales, ...motivo de aquel proyecto, se han ...mentido nuevamente por personas... autorizadísimas.

BANQUETE AL PINTOR CHICHARRO

MADRID, Febrero 15—Setenta pintores y artistas españoles y caracterizadas personalidades, ofrecieron hoy un banquete al pintor Chicharro, con motivo de su nombramiento para la dirección de la Academia de Bellas Artes española en Roma, en sustitución del señor Benlliure.

Ofreció la demostración el señor Alberto Aguilera, quien elogió en términos calurosos al nuevo director de la Academia de Roma, y dedicó un recuerdo á la memoria de Moret, por la atención que dispensó siempre al engrandecimiento del arte español.

Contestó al discurso el pintor Chicharro, quien agradeció la demostración, y en términos llenos de emoción, dijo: "en la Academia de Roma, como en todas partes, exaltaré á la patria y al arte, los únicos amores de mi vida."

Al terminar su discurso, los comensales prorrumpieron en vítores y aclamaciones entusiastas.

La demostración resultó una fiesta brillantísima.

El destino de la "Numancia"—Júbilo en El Ferrol

MADRID, Febrero 15— Anuncian de El Ferrol que reina indescriptible júbilo en aquella ciudad, á causa de saberse que el gobierno ha desistido de llevar á cabo la venta de la fragata "Numancia", accediendo así á los deseos de la reina Victoria, de convertirla en escuela de huérfanos de subalternos de la armada.

Esta tarde se realizaron manifestaciones públicas de entusiasmo, y constantemente se dieron vítores á la reina por su idea.

La emigración de un pueblo

MADRID, Febrero 15—Telegrafian de Zaragoza que el pueblo Rozuelo, compuesto de setecientos vecinos, ha anunciado su propósito de emigrar á América, en masa, ante la crisis reinante en la zona.

Hoy celebraron una reunión las más caracterizadas personas de la localidad, y resolvieron enviar una comisión á esta capital, para que visite al conde de Romanones, y se adopten por el gobierno las medidas del caso, tendientes á evitar aquel movimiento emigratorio.

La Azucarera Madrileña — Suspensión de pagos

MADRID, Febrero 15 — En el juzgado de instrucción se presentó esta tarde la notificación de haber suspendido los pagos la sociedad La Azucarera Madrileña.

El pasivo asciende á varios millones de pesetas, y la suspensión afecta á varios Bancos y sociedades industriales de las provincias.

Regreso de Vega Inclán

MADRID, Febrero 15 — Hace pocos días regresó de Norte América el comisario regio del turismo, marqués de Vega Inclán, quien estuvo esta tarde con el rey Alfonso, á quien informó del resultado de su viaje.

Manifestó al monarca que en Norte América ha encontrado un verdadero afecto á España, y admiración y cariño hacia los reyes.

Los liberales de Barcelona—Adhesión á Romanones

MADRID, Febrero 15—Esta tarde visitó en el palacio de la presidencia al conde de Romanones, una comisión de liberales barceloneses, para entregarle un mensaje de adhesión de los elementos liberales de aquella ciudad.

El presidente de la comisión pronunció un breve discurso dando cuenta de la unanimidad que reina entre los liberales barceloneses, en lo que respecta á prestar decidido apoyo y secundar la obra del conde de Romanones. Este agradeció la actitud de aquellos políticos y la demostración personal de que era objeto.

Conferencia de González Besada y el rey

MADRID, Febrero 15—El ex ministro de Hacienda, señor González Besada, estuvo esta tarde en Palacio y celebró una conferencia con el rey Alfonso, acerca de la cual guardó, ante los periodistas, gran reserva.

A las preguntas de los reporters, respecto á un cambio de gobierno, contestó el ex ministro: "Nadie piense en eso. Los gobiernos son eternos".

Supónese que la conferencia versó sobre cuestiones relacionadas con el proyecto de protectorado de Marruecos.

Huelga de albañiles — Temores de disturbios

MADRID, Febrero 15—Telegrafian de Palma de Mallorca, que el gremio de albañiles de aquella ciudad, en una reunión celebrada hoy, resolvió decretar la huelga, á causa de que uno de los patronos se negó á despedir de los trabajos á un maestro de obras que procedía injustamente cerca de los obreros.

Los albañiles han dirigido una circular á los gremios similares dándoles cuenta de la resolución y se teme que algunos secunden el movimiento, lo que daría motivo á que se agravase el conflicto.

Temen las autoridades que la reacción provoque disturbios, para evitar los cuales se han adoptado precauciones policíacas, principalmente en las cercanías de los centros obreros.

Una fortuna imprevista

MADRID, Febrero 15.—Telegrafian de Oviedo que tres familias modestísimas de aquella ciudad han recibido la noticia del fallecimiento en New York de un pariente, que actuó como secretario del archimillonario Rockefeller, y que ha dejado una fortuna de 45 millones de dólares á aquellas familias.

Los interesados apenas si tenían noticias de la existencia de aquel pariente.

Homenaje á Jacinto Verdaguer — Suscripción pública

BARCELONA, Febrero 15.—El rey ... con $ 2.500 para ... á la erección ... en memoria ... Verdaguer. Hacen la... ... con $ 1.000 cada ... ... $ 500 cada ... ... $ 250 ... ... $ 100 ... ... $ 50 ... ... $ 25 ... ... $ 10 ... ... $ 5 ... ... $ 2 ... ... $ 1 ...

...

...

CORRESPONSALES Y AGENCIAS

Sus restos fueron recibidos en el puerto y acompañados al cementerio por una delegación de oficiales de los batallones de guarnición en ésta, al mando del teniente coronel Fernández, quien dió el pésame al coronel brasileño, que acompañaba al extinto.

—El concejo aceptó la renuncia de: intendente, haciéndose cargo de la intendencia, interinamente, el presidente señor Rodolfo Núñez.

—El tiempo es caluroso y amenaza lluvia.

Desmentido—Contra la nueva valuación—El tiempo

GUALEGUAYCHU, Febrero 15 — Atendiendo la noticia de un diario expresando haber entrado el señor Luis Clavarino de esta ciudad, de filiación radical, á formar parte de na comisión para buscar adherentes con el fin de formar un nuevo partido conservador, me apersoné á él para saber lo cierto y me contestó desmintiendo tal información.

—Se acentúan las quejas en contra de la valuación exorbitante que gravá á las propiedades y sobre todo á las chacras.

—Compró el señor Miguel Canosa, el año pasado, 75 cuadras á 10.000 pesos y se las han valuado en 31.000.

La chacra del señor Juan Rodríguez, valuada en 16.000 pesos, fué tasada hoy en 42.000.

El la ofrece en 20.000.

—Se asegura que aparecerá un nuevo periódico, defensor de los intereses del partido Radical.

—Reina un calor insoportable.

—El tiempo amenaza lluvia.

CORRIENTES

LA FUTURA GOBERNACION

GOYA, Febrero 15—Llegó de Corrientes el ministro de Gobierno, señor Evaristo Pérez Virasoro.

Fué recibido en la estación por miembros de los partidos coligados.

La candidatura de este ciudadano para la futura gobernación, se puede considerar como consagrada, pues los hombres dirigentes de los partidos Liberal y Autonomista se han puesto de acuerdo para votarla en la convención que se celebrará en breve.

Los opositores despliegan actividad, y se dice que aunarán voluntades alrededor de una fórmula, para combatir á la de los partidarios del gobierno.

—Falleció la señora Melchora López de Díaz Colodrero.

MENDOZA

VIOLENTO INCENDIO DE VARIOS COMERCIOS

PÉRDIDAS CONSIDERABLES

La falta de defensa contra el fuego

MENDOZA, Febrero 15—A las 11 a. m. se produjo un incendio violentísimo en esta capital, que fué presenciado por numeroso público.

En la sastrería del señor Pascual Ledone, por causa de una plancha eléctrica, se originó el fuego, consumiendo en breves momentos el comercio.

El fuego se trasmitió á una pequeña zapatería contigua, abrasándola rápidamente y consumiéndolo todo, propiedad del señor Jacinto Colucci, situada en la calle Lavalle número 173.

Cuando llegaban los bomberos, el fuego se propagaba con ímpetu irresistible al comercio de tienda y mercería situado en la calle Lavalle esquina Rioja.

Inútiles fueron los esfuerzos de los bomberos por contenerlo, pues las llamas redujeron á cenizas también á este comercio, que contaba, según el dueño, con ochenta mil pesos de mercaderías.

Empezó á cundir la alarma entre los vecinos, ante la propagación del fuego, y hubo un desbande de la muchedumbre, por haberse roto los cables eléctricos.

La casa contigua al punto inicial del incendio, también empezó á arder, pero pudo sofocarse rápidamente, con perjuicios considerables.

Al cadete de policía, Federico Quintana, se le desplomó el techo, pero fué sacado con leves quemaduras.

Los edificios incendiados están situados en la sección Este de la ciudad, donde aún la dirección nacional de salubridad no ha colocado los hidrantes, á pesar de las protestas de la prensa y del clamor del público.

La jefatura de bomberos ha pedido varias veces la colocación de esos hidrantes, y no consigue que esa repartición siquiera le conteste.

Toda esa sección, que tiene un comercio importantísimo, está sin defensa contra los incendios, pues no ha, dónde colocar las mangueras.

Se critica al gobierno de la Nación el abandono que hace de estos intereses tan respetables y dignos de garantías.

SESION DEL SENADO

Verificación de bodegas

MENDOZA, Febrero 15—El Senado sancionó anoche el pedido de cincuenta mil pesos del congreso nacional del comercio, en sentido favorable.

—Se aceptó anoche el diploma del señor Ezequiel Tabanera para senador.

El diploma del senador Güiraldes fué aplazado.

—La dirección general de industria ha dispuesto designar comisiones de empleados competentes, dirigidos por un técnico, para que sigan de cerca las incidencias de la verificación de bodegas para la próxima cosecha.

Todas las bodegas estarán obligadas á proporcionar una cuba á esos empleados, los cuales observarán las modalidades de la elaboración de los vinos.

PERJUICIOS CAUSADOS POR LA PIEDRA

Efectos de la lluvia

COLONIA ALVEAR, Febrero 15—Desde las 4 hasta las 6 p. m., llovió bastante, con fuerte viento. El agua caída alcanzó á 13 milímetros.

En los campos de la Colonia Real del Padre, cayó una gran manga de piedra, que arrasó los plantíos, durante veinte minutos, formando una capa de veinte centímetros de altura sobre el suelo.

Las descargas eléctricas inutilizaron momentáneamente la línea telefónica, y los canales sufrieron desperfectos por los aluviones, y los taludes.

El viento ocasionó desperfectos en el puente del ferrocarril sobre el canal matriz de Alvear.

Varias detenciones

MENDOZA, Febrero 15—La policía detuvo á los tenebrosos Juan Francisco Rosi, Milcos Somellini (a) Marius, José Antoniani, Juan Bautista Basigieri, Nicolás Pouget, César Antonio, José Basilión, Francisco Sarroqui y Antonio Cadedt.

JUJUY

EL ASUNTO DE LA SENADURIA

JUJUY, Febrero 15—Continúa ocupando el comentario político, el asunto de la senaduría, que parece se complica cada día más.

En el partido gubernista hay mar de fondo y se considera inevitable una ruptura entre los aspirantes, en caso de que no pudieran llegar á un acuerdo.

Conferencia á conscriptos

JUJUY, Febrero 15—El agrónomo regional, señor Julio Sánchez, dió una conferencia interesante á los conscriptos del 20 de infantería.

Después de una elocuente introducción [illegible] del asunto principal, el suelo, que explicó en forma sencilla.

Se ocupó de la preparación y la forma de abordar los diferentes cultivos, según las regiones.

Los conscriptos escucharon la exposición complacidos.

Al terminar, fué aplaudido por los oyentes.

SAN JUAN

CONFLICTO EN JACHAL

Recetas de un médico rechazadas

NUEVA DEMANDA CONTRA LA PROVINCIA

SAN JUAN, Febrero 15—Se ha producido en Jachal un grave conflicto, debido á que los boticarios se niegan á despachar las recetas del médico, señor Hajjar, á quien el Consejo de Higiene suspendió provisionalmente el permiso que le acordara, por encontrarse allí un médico nacional.

El señor Hajjar, de nacionalidad turco, no ha revalidado su título en el país.

Hace seis años que cura en este departamento, y es médico del hospital de aquella localidad.

Como se ha ausentado el médico nacional, la negativa de los boticarios en despachar las recetas suscriptas por el señor Hajjar, causan trastornos graves á los enfermos que asiste en dicho departamento.

Mientras tanto, los boticarios "ejercen de médico", contra la voluntad de algunos vecinos del departamento.

Se espera que se resuelva algo sobre este asunto.

Los diarios de la tarde se ocupan del mismo, y llama la atención del gobierno, á fin de que se solucione el conflicto.

—Se anuncia una nueva demanda contra la provincia, iniciada por el coronel Sarmiento.

—Se encuentra en ésta el señor Roberto Silva, agregado militar á la legación de Chile en Alemania.

TUCUMAN

REPORTAJE DEL "DIARIO DEL NORTE"

TUCUMAN, Febrero 15 — "Diario hecho á un alto personaje, el cual declara que no cree que el doctor Ernesto Padilla dé ninguna posición oficial á los constitucionales.

Esto, dice, disgustaría á ellos, sus amigos, porque si han apoyado su candidatura, ha sido á base de antinepotismo.

Por lo pronto, agrega que puede asegurar que apenas regrese Padilla de Córdoba, se apersonarán á él varios amigos, á fin de pedirle una declaración terminante al respecto.

"Lo haremos, dice, naturalmente, dentro de la cortesía que exige el respeto al jefe y al mandatario; pero en forma franca y categórica, desde que todos deseamos saber á qué atenernos."

Nueva fórmula ministerial—Suelto comentado — Resolución censurada á una acusación—Varias.

TUCUMAN, Febrero 15—Se habla de una nueva fórmula ministerial compuesta por el doctor Ricardo Frías y Luis Fagaldo, actual presidente del Banco de la Provincia.

El primero, ocuparía la cartera de Gobierno y el segundo la de Hacienda.

Hay ambiente muy favorable para esta fórmula, sobre todo por el señor Fagaldo.

—"La Gaceta", trae un suelto, historiando la actitud de los constitucionales con respecto al doctor Esteves, desde los famosos allanamientos de domicilios que precedieron á la elección del senador Terán.

Dicho suelto es muy comentado.

—El juez de instrucción en lo correccional, doctor Adolfo S. Carrazza, ha resuelto desestimar una acusación formulada por la mujer Indamira Valdez de Ocampo, contra el intendente de policía, por asalto de domicilio y disparo de arma de fuego.

Este asunto es el tema de todos los comentarios.

—Circulaba el rumor de que el intendente Alurralde renunciaría del cargo, pero continúa en su puesto.

—Los casos de enfermedad infecciosa ocurridos en la cárcel penitenciaría, tienen alarmado al vecindario.

—La vicegobernación que quedará vacante por la elección del doctor Esteves, continúa preocupando á los políticos.

El doctor Camaño, uno de los senadores parece que es el que cuenta con más probabilidades para ocupar el cargo.

LA RIOJA

GIRA DEL GOBERNADOR

LA RIOJA, Febrero 15—El itinerario del gobernador en su gira á los departamentos del Sur, comprende los puntos, estación Milagro, Catuna, Anzulón, Olta y Chamical, debiendo estar de regreso en ésta el miércoles próximo.

De modo que sólo los tres departamentos de los ocho que componen la sección Sur de la provincia, no serán visitados por el primer magistrado.

El dique de los sauces

LA RIOJA, Febrero 15—El ingeniero Beherens, jefe de las obras del dique de los Sauces, estuvo en ésta, y regresó ayer con el propósito de acelerar el envío de materiales y maquinarias, para dar comienzo á la construcción del dique.

Esta obra es esperada con verdadera ansiedad por la población.

Viajeros

LA RIOJA, Febrero 15—Partieron para Córdoba los doctores Tomás Vera Barros, rector del colegio nacional, y Pedro Agost, para asistir á las sesiones del congreso pedagógico.

—Se ausentó para ésa el diputado nacional doctor José María Caramillo.

SALTA

MINISTROS DEL FUTURO GOBERNADOR

SALTA, Febrero 15—Se confirma el rumor de que el doctor Patrón Costas, al ocupar el gobierno, designará ministros á los señores Francisco Uriburu y Macedonio Aranda, este último de Hacienda.

—El lunes partirá para ésa el diputado Linares.

—Es inexacta la noticia dada por los diarios locales partidarios del gobierno, sobre la desaparición de "El Cívico".

Candidatos á diputados

SALTA, Febrero 15—Los socialistas designaron candidatos á diputados á los señores Angel M. Lesser, Nepomuceno López Víctor Onesti y Domingo Plaza; á senador, al señor Eliseo M. Lesser.

SANTIAGO DEL ESTERO

LLEGADA DEL DIPUTADO ARIAS

SANTIAGO DEL ESTERO, Febrero 15—Llegaron el diputado nacional Arias y los dos comisionados que le enviaron sus amigos políticos para exigirle su presencia en ésta.

En la estación La Banda los recibieron sus amigos.

En esta ciudad les hicieron otra demostración de simpatía, acompañando al diputado Arias hasta su domicilio á pie, en cuyo momento llovía copiosamente.

Dicho congresal se pondrá al frente del movimiento político que actuará en las futuras elecciones nacionales y provinciales, solo ó unido [illegible]

Se asegura que entre los diputados Arias y Castañeda Vega, que actuaron juntos en la política nacional y provincial, existe un distanciamiento y que hay enfriamiento entre las relaciones del primero con el gobernador doctor Alvarez.

Esta noche parte para ésa el diputado Castañeda Vega.

Lluvia

EST. LORETO, Febrero 15 — Hoy cayó una abundante lluvia.

SANTA CRUZ

EL DIRECTOR DEL FERROCARRIL

Proceder arbitrario

PUERTO DESEADO, Febrero 15—Varios vecinos protestan contra el proceder arbitrario del director del ferrocarril.

Manifiestan que ayer, á la llegada del tren al kilómetro 12, las tranqueras de la estación se encontraban cerradas, con candado, por lo que se vieron obligados los pasajeros á pasar por sobre los alambres.

Entre esos pasajeros se hallaba una señora.

El director, en vez de amonestar á los empleados por no haber cumplido con el deber de hacer abrir las tranqueras, se dirigió á los pasajeros en forma descomedida y pretendió hacerlos conducir presos.

A varios de ellos se los hizo pagar una multa de 5 pesos, lo que hicieron con el fin de dar por terminado el incidente.

La superioridad debe intervenir, á fin de hacer cortar los abusos que á diario se cometen.

PAMPA CENTRAL

Lluvia—Viajeros

TRENEL, Febrero 15—Ayer llovió 44 milímetros.

Esta agua ha beneficiado mucho las sementeras y los campos de pastoreo.

—Llegaron de ésa los señores Jaime Serralta, Angel Bianchi, M. Villegas y Francisco Serralta.

—De Pico, el señor Berdera, inspector de policía.

—Se ausentó para Moldes, la señora Estela de Sclarretta, acompañada de sus hijos.

ACTUALIDAD

El Ministro del Interior reemplazado

A la conducta observada por el Ministro del Interior, doctor Indalecio Gómez, correspondía el procedimiento adoptado por el vicepresidente en ejercicio, al encargar por decreto, la cartera al Ministro de Relaciones Exteriores. La ausencia del doctor Gómez es un hecho repetidamente advertido, y en estos momentos asume un carácter grave. Parece cierto también, que el titular de la cartera mencionada, se ha dado vacaciones sin haberlas pedido, ni consultado siquiera, con el vicepresidente en ejercicio.

La actitud del vicepresidente tiene el doble carácter de advertencia y de lección, fijando, por otra parte, una regla de conducta que han de respetar todos los ministros con el doctor de la Plaza, y demostrando con ese solo acto de correcta energía, que cuando asuma la presidencia, lo hará con la integridad de sus facultades y de sus deberes.

El titular de la cartera, como todos los empleados de su ministerio, han sido sorprendidos por el decreto en cuestión. Es tan corriente apreciar las ausencias arbitrarias de los ministros con un criterio de deprimida tolerancia, que nadie en la casa de gobierno pudo sospechar que, precisamente el secretario más allegado al doctor Sáenz Peña, fuese reemplazado en la forma que lo ha sido.

No puede mirarse ligeramente el acto realizado. Tiene un significado administrativo de importancia, al imponer al titular de una cartera abandonada, el deber de regularizar su secretaría, en la que no es tolerable que se amontonen los expedientes y quede paralizado el despacho; y un significado político, porque reprime abusos de secretarios de Estado, que hasta ahora han venido creyéndose poco menos que omnipotentes. En este último significado, da el decreto, la exacta medida del funcionario ausente, el que puede tener la suma de confianza del doctor Sáenz Peña, sin que esta circunstancia lo habilite para faltar á los deberes de su cargo cuando ejerza la presidencia el vice doctor de la Plaza.

El acto de este magistrado, por la corrección y la energía observadas, merece una mención: con él se fija un antecedente en las prácticas de gobierno, y se previene abusos de los que no sólo sufre desmedros la autoridad de los vicepresidentes en ejercicio, sino el país, en todo orden de su actividad. El doctor de la Plaza, con buen acuerdo, no ha querido autorizar con tolerancia siempre censurable, una situación subalterna en su actual investidura, ni continuar una ausencia del gobierno, que va asumiendo los caracteres de escándalo. Ha procedido bien, y en defensa de los intereses morales y materiales del país.

La asamblea del profesorado secundario.—Iniciación de sus tareas

Para hoy está fijada la iniciación de las reuniones que debe celebrar la asamblea del personal directivo y docente de la enseñanza secundaria y especial, en la ciudad de Córdoba, conforme á una resolución del Ministerio de Instrucción Pública que dispone la realización, cada dos años, de congresos constituídos por rectores de colegios nacionales y de institutos de educación especial y por profesores delegados que nombrarán para el caso los catedráticos de los mismos establecimientos.

Conocen ya nuestros lectores el programa de los trabajos de la asamblea. Es vasto y en él figura en primer término la cuestión relacionada con la necesidad de sancionar una ley orgánica de la enseñanza secundaria y especial y los puntos que debe comprender.

Nos complace esta preferencia por el asunto de la enseñanza media á que en estas columnas hemos dedicado mayor atención. Muchos años hace que venimos sosteniendo la imposibilidad de asegurar un desenvolvimiento eficaz á la enseñanza secundaria si no se sanciona una ley orgánica que establezca de una vez por todas, sus bases, que fije los planes de estudios que por la Constitución corresponde dictar al Congreso, que establezca las condiciones que deben llenar los que sean designados para ocupar tareas directivas ó del profesorado y que asegure á este personal los medios de vida y la estabilidad en sus funciones que le son necesarias para que se consagre por entero al desempeño de su delicada misión.

No tenemos para qué volver sobre la demostración de que los incesantes cambios de planes de estudios hacen desmerecer considerablemente el resultado de la instrucción que los jóvenes reciben en los colegios nacionales, en los cuales no se ha dado el caso de un alumno que, realizando sus cursos en períodos normales, los haya iniciado y terminado con arreglo al mismo sistema general de enseñanza. Tampoco es preciso demostrar que estamos lejos de la estabilidad é independencia económica anheladas para el profesorado.

Pero en cambio justo es anotar y lo hacemos complacidos, que si oficialmente poco ó nada se ha hecho por la solución de estos problemas de la enseñanza secundaria, en otros sentidos mucho se ha adelantado, sea la palabra y los escritos de algunos educadores, por la propaganda de la prensa y, por la consecuencia en la aplicación de algunas medidas ministeriales de buenos resultados.

Ha quedado destruída ya la teoría, tan errónea como funesta, de que los colegios nacionales tenían como misión primordial la de preparar jóvenes para el ingreso en las universidades. Nadie discute ya que la enseñanza media tiene su finalidad propia completamente independiente de la superior y ella es la de formar ciudadanos que por su cultura y su educación cívica, puedan actuar ventajosamente en determinadas esferas sociales, con el bagaje de conocimientos y el temple necesarios. Las universidades deben preocuparse de las condiciones de preparación de los que en ellas deseen hacer sus estudios ó implantar los exámenes de ingreso ó cursos preparatorios que cada especialidad indique. Tal es la doctrina que sostuvimos y que ha terminado por imponerse.

También está ya generalizado el concepto de que los nombramientos de profesores deben recaer en adelante, en los que posean títulos para ello, expedidos por los institutos especiales ó por las secciones pedagógicas de determinadas Facultades. Un Ministro de Instrucción Pública, el doctor Naón, se ajustó estrictamente á esta norma. Su sucesor el titular actual de esa cartera, se apartó un tanto de ella, pero en cambio la ha establecido de un modo categórico en el proyecto de ley de enseñanza secundaria que á mediados de 1912 remitió al Congreso.

Figuran otras cuestiones en el programa de trabajos de la asamblea, cuyo estudio es realmente interesante; por ejemplo, "el regionalismo en la enseñanza secundaria y especial". La tendencia á regionalizar la enseñanza secundaria es realmente seductora, pero creemos peligroso seguirla en un país nuevo que todavía no ha formado el carácter nacional. Podría decirse que como nuestro país está todavía en un período de evolución que durará mucho tiempo aun, es un organismo en el cual la diferenciación de las funciones no ha llegado á un grado tal que justifique el regionalismo precitado. En cambio, creemos que ningún peligro ofrece la tendencia regionalista en la enseñanza especial, cuyo fin principal no es el de dar una cultura media á cierta clase de elementos jóvenes, sino el de preparar á los alumnos para determinadas profesiones. Así, pues, en las escuelas de carácter industrial de la provincia de Santa Fe, se justificaría una marcada preferencia por la mecánica agrícola en general, del mismo modo que en la de San Juan debían ser objeto de especial dedicación los estudios técnicos de inmediata aplicación, en la explotación de las minas y en la fabricación de vinos.

Hemos dicho ya, que para cada tema habrá dentro de la asamblea una sección ó comisión especial, la cual designará el miembro que haya de informar sobre las conclusiones que deba votar el congreso en pleno. Si hubiera más de un despacho, cada sección nombrará su informante.

El director general de enseñanza secundaria, doctor Bahía, ha expresado su opinión de que las deliberaciones sean reservadas para el público. Entendemos que el propósito que se persigue no es el de guardar reserva absoluta, sino más bien el de dar carácter privado á las reuniones, para no fomentar ciertos exhibicionismos inevitables. En tal concepto, la medida podría tener justificación; pero no la habría para el secreto de las deliberaciones.

Quedamos, pues, á la expectativa de lo que haga la asamblea. Esperamos que no incurrirá como ya ha sucedido, en la tontería de emplear todo su tiempo en votar infinidad de resoluciones que prestigian sueldos espléndidos y jubilaciones fáciles á los profesores y que se consagrará con patriotismo al estudio de los problemas fundamentales que encierra la educación de la juventud, con el convencimiento de que los lirismos á nada conducen y de que, por lo mismo que sus conclusiones no tienen carácter de mandatos, han de ser más eficaces cuanto más prácticas sean y más cerca estén de lo posible y de la realidad de las cosas.

Los conflictos entre la justicia federal y la provincial

La falta de una noción clara de los deberes que imponen las funciones públicas, ha originado un conflicto entre el juez federal de Bahía Blanca y la Corte de la provincia de Buenos Aires, con menoscabo de los intereses de la administración de justicia.

El incidente se ha producido, á causa de que un preso, que se encontraba á disposición de la justicia federal, ha sido trasladado de un establecimiento penitenciario á otro, sin autorización del magistrado. Con la idea de que este procedimiento menoscababa sus facultades, el juez federal comunicó á la Corte, que había resuelto apercibir á los alcaides de las dos cárceles. Ante la negativa del tribunal á dar curso á esa medida disciplinaria, en virtud de que uno de esos funcionarios había procedido de acuerdo con sus instrucciones, y el otro depende del Poder Ejecutivo, el juez devolvió la nota en que se le comunicaba esa resolución, haciendo saber, á su vez, que desde ese instante cortaba sus relaciones con la Corte. En represalia, la Corte ordena al alcalde de la cárcel de detenidos de Bahía Blanca, que no reciba ningún preso á la orden del juzgado federal. Cuando se cumple por primera vez esta disposición, el juez solicita del Poder Ejecutivo el auxilio de la fuerza pública, para que el preso sea recibido en la cárcel. Y el asesor del gobierno, cuyo dictamen se requiere, se expide en el sentido de que al Poder Ejecutivo no le es posible prestar el auxilio que se le solicita, porque el régimen interno de las cárceles de detenidos, corresponde á la Corte.

El relato de estos antecedentes causa una impresión ingrata, porque pone en evidencia que un magistrado de la justicia nacional y el más alto tribunal de una provincia, creen que es lícito resolver las divergencias que los separan en la interpretación de las leyes, no con procedimientos que salven ante todo los intereses públicos, sino con recursos que pongan á cubierto el amor propio personal, como si á los funcionarios judiciales, les fuese permitido guiarse por este sentimiento en el ejercicio de sus funciones.

La actitud de la Corte y del juez, al mostrar que sus procederes no se ciernen por encima de las pasiones más comunes, dan una nota lamentable en la práctica de nuestras instituciones federales. Ella ha quebrantado la regla de la armonía de relaciones, sin la cual no puede desenvolverse regularmente el régimen federal. Los jueces nacionales, al actuar de acuerdo con la Constitución y las leyes, dentro del territorio de cada provincia, necesitan que á los procesados cuya detención ordenan, se les custodie en las cárceles provinciales. Las autoridades judiciales y administrativas de provincia, no pueden negar ese concurso, sin hacer imposible ó dificultar excesivamente la administración de justicia. Y los mismos jueces nacionales, no deben olvidar que su carácter de representantes de un poder de la Nación, les obliga á observar en sus relaciones con los tribunales de provincia, las mismas consideraciones que se guardan en las que mantienen entre sí.

Todas esas reglas elementales han sido olvidadas, para ser reemplazadas por la ofuscación que embarga el espíritu de los magistrados que actúan en el incidente, quienes, por la índole de sus funciones, deberían ser los primeros en dar ejemplo de moderación.

En los orígenes del incidente, cuando el juez federal interrumpió sus relaciones con el tribunal de la provincia, LA PRENSA, al comentar esa actitud, indicó la conveniencia de que intervinieses la Suprema Corte de Justicia nacional. Desgraciadamente, por no producirse esa intervención, las cosas se han extremado; pero á fin de que el conflicto no continúe, y, de evitar que se repitan casos análogos, insistimos en que la Corte federal, debe apresurarse á ejercer las facultades de superintendencia que le concede la ley de 11 de Enero de 1902, sobre todos los funcionarios de la justicia nacional.

El asesor del Poder Ejecutivo, le aconseja que solicite de la Corte provincial, que deje sin efecto la resolución que ha comunicado al alcalde de la cárcel de Bahía Blanca. El temperamento que se propone, puede ser acertado para terminar una situación evidentemente irregular; pero como no es posible admitir estas mediaciones sino como un recurso excepcional, la Corte federal debe evitar los conflictos, como decíamos, ejercitando su poder de "dictar los reglamentos convenientes para procurar la mejor administración de justicia", y de imponer las penas disciplinarias por las faltas en que incurran los funcionarios, que en caso de gravedad y de reincidencia, la autorizan, según la citada ley, á iniciar ante la Cámara de Diputados, los pasos preliminares del juicio político.

Hay que adoptar medidas decisivas. La dignidad de la justicia y los intereses que representa, son incompatibles con el espectáculo poco edificante de conflictos, como el que se ha producido en la provincia de Buenos Aires.

POR QUÉ PASÓ LA CARTERA DEL INTERIOR AL MINISTRO DE RELACIONES

FUNDAMENTOS DE UN DECRETO

DECLARACIONES DEL DOCTOR DE LA PLAZA

Las vacaciones oficiales y la función administrativa

ACEFALÍA DEL MINISTERIO DEL INTERIOR

ALGUNOS ANTECEDENTES

El decreto del vicepresidente en ejercicio, por el cual se puso en manos del Ministro de Relaciones Exteriores la cartera del Interior, durante el tiempo que dure la ausencia de su titular, dió ayer base á comentarios públicos de toda índole, favorables, en término general, para el doctor de la Plaza.

Con el propósito de conocer sucintamente el espíritu del decreto precitado, buscamos anoche en su domicilio particular al vicepresidente en ejercicio de la magistratura.

Sin entrar en mayores detalles, nos manifestó el doctor de la Plaza que el decreto aludido respondía al exclusivo objeto de regularizar la función administrativa, un tanto resentida en esta época de prolongadas vacaciones oficiales.

Urge al gobierno, agregó dar respuesta satisfactoria á las gestiones diplomáticas que viene desarrollando el representante de Italia en el asunto del nuevo convenio sanitario entre los dos países, y aunque la política presidencial del doctor Sáenz Peña ha delimitado virtualmente la acción de los poderes públicos, el departamento del Interior, ejerce funciones, hasta cierto punto, de relación con el Congreso.

Ahora bien; no obstante lo perentorio del plazo, que como es notorio expira mañana, la Cámara de Diputados no se ha reunido aún y quizás no sea extraña, á tal actitud, la acefalía del Ministerio del Interior.

Ese ha sido, continuó el doctor de la Plaza, el espíritu del último decreto, y así debe entenderlo también, el doctor Gómez, toda vez que sin haber mediado ningún acuerdo previo se hallará, probablemente de regreso el lunes, para hacerse cargo de su ministerio. La presencia en Buenos Aires del titular de esa cartera dará un buen impulso á debates tan importantes como los del convenio sanitario y el conflicto de Salta, que la morosidad de la Cámara para reunirse amenazaba prolongar en términos irregulares.

Hay algunos antecedentes y concomitancias sugerentes en el asunto de que nos ocupamos.

Se sabe que el doctor de la Plaza, al hacerse cargo de la presidencia, se dirigió al doctor Sáenz Peña, interrogándole de este modo: "Deseo saber, doctor Sáenz Peña si será presidente con ministerio"; á lo que el doctor Sáenz Peña contestó diciendo que suponía que sí, con acento de extrañeza.

Este corto diálogo permite ver claramente que el doctor de la Plaza sospechaba lo que más tarde debía ocurrir.

Respecto del doctor Gómez, á quien interrogó en Mar del Plata, nuestro representante en esa localidad, sólo sabemos que se ha negado á ser expansivo sobre el incidente, y que sólo manifestó que ya sabía que iba á ocurrir lo que ha pasado.

No obstante esta reticencia, en los círculos del balneario se aseguraba que el Ministro del Interior le había causado gran sorpresa la resolución del doctor de la Plaza, en vista de que estaba anunciado su regreso á esta capital, para el lunes próximo.

Por otra parte, el personal superior del Ministerio del Interior, ignoró completamente la resolución tomada por el doctor Plaza, hasta que los diarios de ayer lo informaron de lo ocurrido, de manera que ninguna intervención se le dió al tomarse la medida que comentamos.

Ante estas primeras comprobaciones de nuestros pronósticos optimistas, se avivan nuestros deseos por que se consolide cada vez más la vinculación estrecha é inquebrantable que la institución está destinada á establecer entre los periodistas, y por que á medida que pase el tiempo, las listas de concurrentes sean más largas y lleguen á desaparecer de la crónica, por haberse hecho habituales y conocidas.

J. Méndez, Pedro Colombo, Lorenzo Bernadó, Ignacio Orsali, Salvador Díaz Mori, José Pérez Alejo, V. French Machado, José de Aguilar, Justo E. Sola, Raúl Haynes, Ricardo Degreau, León Berardi, E. Cometta Manzoni, Pablo de Arósteguí, T. Berón de Astrada, Pedro Veropelli, Angel Bohigas, Manuel Freire, D. Oliveras, Francisco Echepare, Guillermo Zalazar, Fernando Maldonado, P. Arila, Barra, Raúl Pérez Avendaño, Germán Fernández Villasante y otros.

MOVIMIENTO POLITICO

Partido Radical

Para anoche estaban citados los delegados y convencionales de los comités seccionales, á fin de constituir el comité de la capital.

Como no asistió el número de delegados necesarios, la reunión no se realizó. Se hará una nueva convocatoria.

NOTICIAS VARIAS

El tipo oficial del trigo

Ayer se reunió nuevamente la comisión designada para clasificar el tipo oficial del trigo, según las diferentes zonas productoras del país.

Se continuó abriendo sobres y fueron rechazadas varias muestras, por su mala calidad.

Mañana se reconocerá el peso específico de los trigos tipos Buenos Aires, Bahía Blanca y Pacífico.

Una vez terminada la tarea se declarará cuál es el tipo de cada región y las muestras serán enviadas á los consulados en el exterior, con fines de propaganda.

Renuncia de un juez federal

El doctor Claros, juez federal de la capital, como anunciamos presentó su renuncia de dicho cargo, ante el Ministerio de Justicia é Instrucción Pública, en razón de haber sido proclamado candidato á senador por la provincia de Jujuy.

Secretario de la legación del Perú

En uso de licencia se ausentará en breve, para su país, el secretario de la legación del Perú, señor Rey de Castro, quien estuvo ayer, á despedirse en el Ministerio de Relaciones Exteriores.

Gobernador de Corrientes

Hoy emprende viaje de regreso con destino á Corrientes, el gobernador de esta provincia doctor Vidal.

Uno de los edecanes de la presidencia despedirá al viajero, en nombre del doctor de la Plaza.

Comercio con Rusia

Nuestro agente consular en Odessa, se ha dirigido al Ministro de Relaciones Exteriores para manifestarle que, siendo el imperio ruso un gran mercado para el consumo de sebos y grasas, convendría intentar, sin ensayos ni vacilaciones previas, una corriente regular de exportación para esos productos típicos de nuestra riqueza nacional.

Como dato ilustrativo, dicho informe agrega que solamente las jabonerías de Moscú emplean en sus productos fabriles más de 600.000 libras de sebo.

Reglamento de empleados públicos

En una conferencia celebrada ayer por el jefe de policía de la capital y el subsecretario del Ministerio del Interior, quedó resuelto iniciar las gestiones de práctica para derogar en el decreto reglamentario sobre empleados públicos el artículo correspondiente á la edad de los mismos.

La medida responde á que la mayor parte de los mensajeros empleados al servicio de aquella jefatura no tienen todavía la edad reglamentaria para ingresar á la administración pública.

EL DIA SOCIAL

DESDE MAR DEL PLATA — Sábado 15—(Por telégrafo) — Han llegado de la capital, el doctor Enrique Basterrica y familia, señora Bernardina Molina de Vidal, doctor Manuel Vidal Molina y familia y señores Alberto Capriles y Horacio Randle.

—Numerosa concurrencia, esta tarde asistió al concierto sinfónico realizado en el Club Mar del Plata.

El programa admirablemente combinado fué muy aplaudido y la orquesta como siempre dirigida por el maestro Drangoch, rayó á gran altura.

—El almuerzo con que el señor Angel Pacheco, su señora Josefa Santamarina y su hija Laura, obsequiarán á sus relaciones retribuyendo atenciones, será, sin duda, una de las notas salientes de la semana.

—Han sido dispuestas ocho mesas que ocuparán las niñas y jóvenes que rodearán una grande, donde tomarán asiento las damas y caballeros y serán arregladas con centros y guías de dalias rojas y helechos.

Asistirán, además de los obsequiantes:

Indalecio Gómes y señora Carmen Rosa Tezanos Pintos de Gómez, Elisa Alvear de Boech, Adelia Harilaos de Olmos, Angela Unsué de Alsaga, Manuel Quintana y señora Mercedes Unzué de Quintana, Narciso Ocampo y señora Delia Alvear de Ocampo, Antonio Leloir y señora Delia Unsué de Leloir, Adolfo Blaquier y señora María Unzué de Blaquier, Guillermo Aldao y señora María Luisa Unzué de Aldao, Emilio Anchorena y señora Leonor Uriburu de Anchorena, Enriqueta Anchorena y señora Hercilia Cabral Hunter de Anchorena, Alfredo Vivot y señora Leonor Cabral de Vivot, Diógenes Urquiza y señora María Luisa Ocampo de Urquiza, Luis Ocampo y señora Mercedes Paz de Ocampo, Mauricio Larriviere y señora María Luisa Dose de Larriviere, Manuel Uribelarrea y señora Elisa Peña de Uribelarrea, Carlos Madero y señora Sofía Pérez de Madero y el señor Alfredo Peña.

Ocuparán la mesa principal y las adyacentes:

Las señoritas: Laura Pacheco, Josefina y María Inés Alzaga, Enriqueta y Lucrecia Salas, Ana María y María Elena Green, María Cristina Méndes Terrero, María Esther y Corina Cabral Hunter, Elena y Mercedes Peña Unzué, Josefina Acosta, María Susana y Sofía Bosch Torres, Angélica y Francisca Ocampo, Adela Ocampo y Carmen Hunter y los señores Carlos Unsué, Jaime Gómes, Horacio Sánchez Elía, Juan Carlos y Eduardo Vivot, Manuel y Jorge Quintana, Carlos Alberto Pueyrredón, Saturnino Zemborain, Federico Green, Juan Carlos Acebal, Manuel Guiraldes, Jorge Cabral, Julio Victorica Roca, Martín Alzaga, Ramón Santamarina, Julio García Victorica, Marco Aurelio Avellaneda, Alberto Palacios Costa, Jacinto Gramajo, Alberto Alkaine, Bernabé Arteyeta Castex, José Estrada, Antonio Barreto, Luis García Lauwson, Juan Bautista Peña, Jorge Salas, Florencio Lezica Alvear.

—El baile anunciado para el domingo 16 en el Club Mar del Plata, con que el señor Enrique Anchorena y su señora, Ercilia Cabral Hunter, obsequiarán á sus relaciones ha quedado definitivamente fijado para el sábado 22.

—El señor Juan Hunter y señora Susana Cano, ofrecerán el martes una comida en el Club Mar del Plata, á un grupo de sus relaciones y en honor de la señorita María Esther Cabral Hunter y el señor Juan Carlos Vivot recientemente comprometidos.

—El señor Enrique Anchorena y su señora Hercilia Cabral Hunter [illegible]

Anoche fué consagrado en la mayor intimidad, por el luto de la novia, el enlace de la señorita Florencia Martínez con el señor Luis Benjamín Uriburu.

En el matrimonio civil fueron testigos, por parte de la novia, los señores doctor Lindolfo Bellocq, Enrique J. Clérici y Antonino Díaz, y por parte del novio, los señores doctor Alfredo de Uriburu, Oscar R. Alvarado y David A. Uriburu.

En el acto religioso fueron padrinos la señora Josefa B. de Martínez, madre de la novia, y el señor Benjamín de Uriburu, padre del novio.

Los desposados partirán el 20 del corriente para Europa.

—Carece de fundamento, según se nos informa, el compromiso matrimonial de la señorita Alcira Hoevel con el señor Rodolfo Gowland.

DESDE FLORES — Para Tripolitania han partido el señor Carlos Garabenta y su hermana María Elena.

DESDE OLIVOS — Esta noche se realizará en Villa Carapachay el "diner concert" organizado por el Club Social Olivos.

Este centro ha resuelto reservar la orquesta del hotel, después de la comida, hasta las 12,30 de la noche para que ejecute piezas de baile en sus salones.

Durante el "diner concert" funcionará el biógrafo que se halla instalado en el parque.

DE AVELLANEDA — La comisión organizadora del corso de flores ha terminado los preparativos del mismo. Todos los palcos, que pasan de doscientos sesenta, han sido colocados, de modo que el buen éxito social de la fiesta puede descontarse de antemano.

Los premios que se otorgarán á los carruajes mejor adornados que conc

... confites de flores, bombones, ... y miles de serpentinas, fué ... después de las nueve, con mu... concurrencia.

CLUB ESPAÑOL — Hoy se realizará en una de las islas del Tigre el picnic organizado por el Club Social Español, en honor de sus socios, y al cual han prometido asistir las princi... familias de la localidad.

Dado al número de invitaciones repartidas, la fiesta promete resultar muy ... importante.

CAMBIOS DE RESIDENCIA — Salie...: De Florencio Varela á Ramos Mejía, la señora Manuela R. de Fruttero y su hija Celina.

—De Alta Gracia el doctor J. C. Llenes Massini, médico del Consultorio de LA PRENSA.

—Anoche, para Mar del Plata, el señor Eduardo de Bary, su señora María Julia Brickman y sus hijos.

—Para Cacheuta, el señor Julio Cobos Daract de la Redacción de LA PRENSA.

—Para San Luis, la señora Marta Daract de Cobos y su hijo Alfredo.

—Para Mar del Plata, el ingeniero Arsenio Bargallo y sus hermanas Isolina Angélica y María Elena.

—Mañana, para Mar del Plata, la señora Carolina Zeballos de Shakery y su hija Lola.

—Para su estancia en Marcos Juárez, el doctor Alejandro Moreno, su señora Guillermina Bunge y sus hijos.

—A fin de mes, para Cacheuta, el señor Eduardo Estrada, su señora Celina Huergo y sus hijos María Celina y Ricardo.

—Para Corrientes, el señor Bernardino Acosta.

—Para Salvador María, la señora Julia Rodríguez de Pagés.

—Pasado mañana, para su estancia "La Belén", en Chascomús, el señor Manuel Cobo y su señora Belén Zapiola.

Llegadas: Mañana regresa de Mendoza el doctor Estanislao S. Zeballos y su señora María Josefa Costa Aguibel.

—Han regresado de Mar del Plata la señora María Clemencia Rodríguez de Molina, su hija Lía y la señorita Ana Lucía Molina.

VIAJEROS — Salidas: Para Punta del Este, el señor Onofre P. Fonso, señora Sara Navarro y señorita Amanda Navarro; señor Manuel Díaz de Vivar y señora Susana Navarro; doctor Francisco D'Agostino y familia; señor Román Toscano y familia.

—El miércoles, para Montevideo, la señora Juana Zapiola de del Campillo, quien regresará á fin de mes en compañía de su hija Esther, que se encuentra en ésa.

—Anoche, para el mismo punto, el doctor Fernando Sansone, su señora Lía Marengo y la señorita María Alcira Zeballos.

Llegadas: Ha regresado de Montevideo la señora Sara Escalante de Newbery, en compañía del ingeniero Aureliano Bosch y familia.

—Del mismo punto, los señores Daniel Posse, Aurelio Berro y Rufino, Carlos Benítez y Carlos Cosslo.

—De Montevideo, el señor Belisario Barón y familia.

ENFERMOS. — Ayer fué operada una de las hijas del señor Francisco de la Serna.

—En el mismo estado, el doctor Antonio Arraga, quien se encuentra enfermo en su quinta de Ramos Mejía. Por ahora la dolencia que sufre no es de gravedad.

—Con objeto de restablecerse, parte mañana para Mar del Plata la señora María Costa de Palacios y su hija María Etelvina.

—Se encuentra enferma la señora María Angélica Astigueta de Olivera.

—En estado satisfactorio, el señor Samuel Torrero, quien sufrió un accidente de automóvil.

—En vías de restablecimiento, el doctor José María Carpena.

—En estado satisfactorio, la señora María Angélica Pelagios de Barcelche, quien hace días guarda cama.

—Algo mejor, el señor Fernando Coni y Bazán.

—En el mismo estado, la señora Florinda Martínez de Cordero.

—Es muy grave el estado del señor Juan Carlos Lacroze.

NECROLOGÍA — Ayer fueron inhumados en el cementerio del Norte los restos de la señora Petronila Labougle de Davinson, fallecida el viernes en Adrogué.

—En el mismo cementerio se efectuó el sepelio de los restos del señor Félix Delfino, fallecido anteayer en Rosario.

—Ayer fueron inhumados en el cementerio de Disidentes los restos del capitán de navío Juan Hesselgren.

—Ayer fueron inhumados los restos del señor Tomás Saturnino Gorordo.

NOTICIAS DE POLICIA

LOS ROBOS DE CARROS

ESCLARECIMIENTO DE VARIOS HECHOS

DETENCION DE LOS LADRONES

Secuestro de gran cantidad de mercaderías

Después de una temporada de siete meses, durante la cual la policía de investigaciones llegó á capturar una familia de ladrones que se dedicaba al robo de carros con mercaderías, estos hechos habían disminuido considerablemente; pero cuando varios de aquellos delincuentes recuperaron su libertad, volvieron á repetirse con frecuencia esos hechos.

La libertad dada en esta capital, á los delincuentes, coincidió con la de un tal Manuel Fariña, ó José Ferreyra, ó Pistoletti, ó Enrique Bianchi, quien también había cumplido una condena en Tierra del Fuego, por el

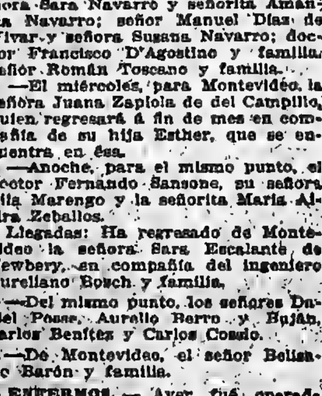

[illegible] carro cargado con mercaderías, individuo [illegible] formó, inmediatamente, una nueva banda de la que [illegible] capitán, y se entregó [illegible] del mes de Diciembre, como decimos, las [illegible] Comisaría [illegible] llamar á la [illegible] Central.

Los ladrones [illegible] sin complicidad [illegible] carros [illegible] habían [illegible] al [illegible] los [illegible] transportaban [illegible] al hospital [illegible] y [illegible] mujer al hospital Rawson.

Esta tuvo [illegible] momento de lucidez [illegible] prestar declaración ante el funcionario policial aludido. Dijo que [illegible] improviso fué tomada por su esposo y arrojada con rumbo á la calle, como [illegible] hizo después de ello, según [illegible] que [illegible] adoptó esa resolución [illegible] salvarse.

[illegible] la casa Staud y F. Bauer y Cía., por valor de 16.000 pesos, recibía noticia de que en la calle Rosetti número 814, había sido descargado ese vehículo.

El auxiliar Héctor Depaoli, fué comisionado para que comprobara la denuncia. Este funcionario buscó un pretexto y se introdujo en la casa de la calle Rosetti y después de conversar con el encargado, Inocencio Lafuente, vió por una hendidura del postigo de una pieza, una cantidad de cajones del tipo de los buscados.

En el acto detuvo á Lafuente y á otra persona que encontró en la casa y que dijo llamarse Balbino Pérez. Fueron conducidos éstos al departamento central de policía.

Del interrogatorio á que fueron sometidos los delincuentes, se estableció que Pérez era inquilino de la pieza donde estaban los cajones y como éste negara esta circunstancia, se solicitó del juez de instrucción, doctor del

José Solla

Campillo, una orden de allanamiento, consiguiéndose, en esta forma, secuestrar de allí mercaderías procedentes de cuatro robos, por valor de 24.000 pesos, que forman parte de las robadas á las casas mencionadas y á las de Martí Hermanos, situada en las calles Lima y Victoria, y Hurschberg y Cía., calle Alsina número 736.

Se dispuso el arresto de Fariña y Juan Manuel López, comprobándose que éstos son los que han sacado de la pieza parte de las mercaderías robadas que allí habían sido depositadas y que también estuvieron en la casa, el 8 del corriente mes, á las 11 de la mañana, esperando una chata con mercaderías.

Este dato confirmó las sospechas de que el carrero debía tener complicidad en el hecho. Después de una serie de averiguaciones se comprobó que el ca-

José Manuel López

rrero, José Solla, que es al que le robaron la chata con los 14.000 pesos en mercaderías, estuvo en la casa de la calle Rosetti, tres días después de esa sustracción, en compañía de Fariña, López, Pérez y Lafuente, y abrieron los cajones y acondicionaron en pilas las mercaderías que éstos contenían. Solla fué detenido.

El subcomisario Alonso, estableció que la banda capitaneada por Fariña tenía como cómplice á Avelino Seco San Martín, dueño de una tienda.

Dicho comerciante, por intermedio de Balbino Pérez, tenía alquilada la pieza aludida para depósito de mercaderías, hecho lo cual los ladrones lo comunicaban á Seco San Martín y éste, á su vez, á Pérez, para que las valuara; después convenían sobre el precio de las mercaderías. Un dependiente de San Martín, llamado Severino Lafuente, está complicado en estos hechos, por cuya causa se encuentra detenido.

El sumario instruído con tal motivo por el auxiliar Meana, fué elevado al juez de la causa.

UN DRAMA INTIMO

ENTRE CONYUGES

Mujer arrojada desde un balcón

EL AUTOR DEL HECHO INTENTO SUICIDARSE

No obstante la estricta reserva que guarda la policía, hemos tenido conocimiento de un lamentable suceso que se desarrolló en la madrugada anterior, en el barrio de la Boca, y del cual fué protagonista una pareja de casados recientemente.

Se llaman los protagonistas Samuel Siferno y Emilia F. de Siferno, ambos griegos, y de 24 y 22 años de edad, respectivamente.

Según nos informan personas de su relación, esas personas contrajeron enlace hace apenas quince días, después de luchar contra algunos inconvenientes, pues el padre de Samuel y unos parientes de Emilia se oponían á que la boda se llevara á cabo.

Los esposos carecían de recursos pecuniarios y un pariente de Samuel les cedió una pequeña pieza en los altos de la casa de la calle Necochea número 677.

Desde los primeros días, la mujer comenzó á odiar á su compañero, quien á fin de responder á los gastos del hogar, diariamente salía temprano para vender en determinadas casas, café turco y pasteles que él preparaba.

Por la noche, cuando regresaba, se promovían altercados á causa de que la mujer demostraba tendencias hacia la vida licenciosa. Samuel la amaba apasionadamente, dicen los vecinos, y anteayer, hablando con su protector respecto de la conducta de su consorte, dijo, que si no lograba hacerla feliz, terminaría con la existencia de ambos. El pariente trató de calmarlo y le prometió su intervención, á fin de que las cosas cambiaran y el matrimonio viviera en completa armonía.

Samuel, después de esta entrevista, fué á su habitación y como á las 12 de la noche se entregó al reposo.

Serían las 3 de la madrugada, cuando un fuerte grito despertó la atención de los vecinos. Los primeros en salir á la calle, vieron caer en ese momento, desde el balcón, á Emilia y en seguida á Samuel.

Inmediatamente acudió un vigilante, y como comprobara que los nombrados habían sido heridos, dió toques de auxilio á los cuales acudió el subcomisario Sr. [illegible] sección 14.ª, señor Izquierdo, quien [illegible] llamar á la Asistencia [illegible].

[illegible] fueron [illegible] sin conocimiento [illegible] ambulancia [illegible] los cuales [illegible] al hospital [illegible] y [illegible] mujer al hospital Rawson.

Esta tuvo [illegible] momento de lucidez [illegible] prestar declaración ante el funcionario policial aludido. Dijo que [illegible] improviso fué tomada por su esposo y arrojada con rumbo á la calle, como [illegible] hizo después de ello, según [illegible] que [illegible] adoptó esa resolución [illegible] salvarse.

[illegible] la casa Staud y F. Bauer y Cía., por valor de 16.000 pesos, recibía noticia de que en la calle Rosetti número 814, había sido descargado ese vehículo.

El auxiliar Héctor Depaoli, fué comisionado para que comprobara la denuncia. Este funcionario buscó un pretexto y se introdujo en la casa de la calle Rosetti y después de conversar con el encargado, Inocencio Lafuente, vió por una hendidura del postigo de una pieza, una cantidad de cajones del tipo de los buscados.

En el acto detuvo á Lafuente y á otra persona que encontró en la casa y que dijo llamarse Balbino Pérez. Fueron conducidos éstos al departamento central de policía.

Del interrogatorio á que fueron sometidos los delincuentes, se estableció que Pérez era inquilino de la pieza donde estaban los cajones y como éste negara esta circunstancia, se solicitó del juez de instrucción, doctor del

José Solla

Campillo, una orden de allanamiento, consiguiéndose, en esta forma, secuestrar de allí mercaderías procedentes de cuatro robos, por valor de 24.000 pesos, que forman parte de las robadas á las casas mencionadas y á las de Martí Hermanos, situada en las calles Lima y Victoria, y Hurschberg y Cía., calle Alsina número 736.

Se dispuso el arresto de Fariña y Juan Manuel López, comprobándose que éstos son los que han sacado de la pieza parte de las mercaderías robadas que allí habían sido depositadas y que también estuvieron en la casa, el 8 del corriente mes, á las 11 de la mañana, esperando una chata con mercaderías.

Este dato confirmó las sospechas de que el carrero debía tener complicidad en el hecho. Después de una serie de averiguaciones se comprobó que el ca-

José Manuel López

rrero, José Solla, que es al que le robaron la chata con los 14.000 pesos en mercaderías, estuvo en la casa de la calle Rosetti, tres días después de esa sustracción, en compañía de Fariña, López, Pérez y Lafuente, y abrieron los cajones y acondicionaron en pilas las mercaderías que éstos contenían. Solla fué detenido.

El subcomisario Alonso, estableció que la banda capitaneada por Fariña tenía como cómplice á Avelino Seco San Martín, dueño de una tienda.

Dicho comerciante, por intermedio de Balbino Pérez, tenía alquilada la pieza aludida para depósito de mercaderías, hecho lo cual los ladrones lo comunicaban á Seco San Martín y éste, á su vez, á Pérez, para que las valuara; después convenían sobre el precio de las mercaderías. Un dependiente de San Martín, llamado Severino Lafuente, está complicado en estos hechos, por cuya causa se encuentra detenido.

El sumario instruído con tal motivo por el auxiliar Meana, fué elevado al juez de la causa.

UN DRAMA INTIMO

ENTRE CONYUGES

Mujer arrojada desde un balcón

EL AUTOR DEL HECHO INTENTO SUICIDARSE

No obstante la estricta reserva que guarda la policía, hemos tenido conocimiento de un lamentable suceso que se desarrolló en la madrugada anterior, en el barrio de la Boca, y del cual fué protagonista una pareja de casados recientemente.

Se llaman los protagonistas Samuel Siferno y Emilia F. de Siferno, ambos griegos, y de 24 y 22 años de edad, respectivamente.

Según nos informan personas de su relación, esas personas contrajeron enlace hace apenas quince días, después de luchar contra algunos inconvenientes, pues el padre de Samuel y unos parientes de Emilia se oponían á que la boda se llevara á cabo.

Los esposos carecían de recursos pecuniarios y un pariente de Samuel les cedió una pequeña pieza en los altos de la casa de la calle Necochea número 677.

Desde los primeros días, la mujer comenzó á odiar á su compañero, quien á fin de responder á los gastos del hogar, diariamente salía temprano para vender en determinadas casas, café turco y pasteles que él preparaba.

Por la noche, cuando regresaba, se promovían altercados á causa de que la mujer demostraba tendencias hacia la vida licenciosa. Samuel la amaba apasionadamente, dicen los vecinos, y anteayer, hablando con su protector respecto de la conducta de su consorte, dijo, que si no lograba hacerla feliz, terminaría con la existencia de ambos. El pariente trató de calmarlo y le prometió su intervención, á fin de que las cosas cambiaran y el matrimonio viviera en completa armonía.

Samuel, después de esta entrevista, fué á su habitación y como á las 12 de la noche se entregó al reposo.

Serían las 3 de la madrugada, cuando un fuerte grito despertó la atención de los vecinos. Los primeros en salir á la calle, vieron caer en ese momento, desde el balcón, á Emilia y en seguida á Samuel.

Inmediatamente acudió un vigilante, y como comprobara que los nombrados habían sido heridos, dió toques de auxilio á los cuales acudió el subcomisario Sr. [illegible] sección 14.ª, señor Izquierdo, quien [illegible] llamar á la Asistencia [illegible].

[illegible] fueron [illegible] sin conocimiento [illegible] ambulancia [illegible] los cuales [illegible] al hospital [illegible] y [illegible] mujer al hospital Rawson.

Esta tuvo [illegible] momento de lucidez [illegible] prestar declaración ante el funcionario policial aludido. Dijo que [illegible] improviso fué tomada por su esposo y arrojada con rumbo á la calle, como [illegible] hizo después de ello, según [illegible] que [illegible] adoptó esa resolución [illegible] salvarse.

CRIMEN MISTERIOSO

Hombre muerto de siete puñaladas

LAS INVESTIGACIONES POLICIALES

UN DETENIDO

Poco antes de las tres de esta madrugada supimos que un grave hecho había ocurrido en jurisdicción de la comisaría 42.ª A pesar de las reservas que guarda la policía y de lo avanzado de la hora, podemos adelantar algunos detalles relacionados con el asunto.

Serían las 11 de la noche cuando Quintín Bebllacua entró al almacén existente en la calle Río de Janeiro número 1060, propiedad de Francisco Gonsáles, y se sentó en una silla, próxima á una mesa.

Gonsáles notó que el parroquiano se tambaleaba y se acercó á él, comprobando que tenía pequeñas manchas de sangre en la ropa.

Salió el comerciante en busca de la policía, y á corta distancia encontró al cabo de la comisaría 42.ª, Ramón Sosa, á quien dió cuenta del caso.

El agente se trasladó inmediatamente al negocio, y al interrogar á Bebllacua, éste cayó exánime.

Más tarde se trasladaron al lugar el comisario Mazariegos López y el auxiliar Benavídez, quienes hicieron algunas averiguaciones respecto á lo ocurrido, pero ninguno de los presentes pudo suministrar dato alguno.

El doctor Lara, que practicó el reconocimiento médico legal, informó que el extinto tiene siete heridas en distintas partes del cuerpo, producidas con estilete ó un puñal de hoja finísima.

La víctima era argentino, soltero y contaba 34 años de edad.

A último momento, fué detenido un individuo que, en compañía de otro, según manifestaciones de ciertas personas, vieron con Bebllacua.

Se busca al otro y se cree que con esta detención se arrojará mucha luz en el asunto.

Al juez doctor Benítez se dió cuenta del suceso mediante un despacho telegráfico.

EL CORONEL MARTINEZ HERIDO

Atacado por un demente

DETALLES DEL HECHO

El jefe del cuerpo de granaderos á caballo, coronel Carlos J. Martínez, fué víctima ayer, de una agresión, la que pudo tener consecuencias graves, á no mediar la oportuna intervención de un comerciante.

Aunque la policía guarda absoluta reserva de lo ocurrido, hemos averiguado que poco después del mediodía en momentos en que el coronel Martínez ocupaba una de las mesitas ubicadas frente á la confitería de la calle Santa Fe, 5180, propiedad del señor Víctor Alonso, se presentó Pablo Fontana, que tiene amistad con el aludido militar.

Ambos conversaron amigablemente y de pronto Alonso oyó un rumor como de una lucha, salió éste á la calle y vió al coronel con el rostro ensangrentado y á Fontana que lo abrazaba y empuñaba un revólver.

Alonso consiguió separarlos, desarmar al agresor y entregarlo á un agente, el que lo condujo á la comisaría 27.ª.

Entre tanto el coronel se dirigió á su domicilio, ubicado en el número 5134 de la misma calle, donde más tarde fué atendido por un facultativo. Había recibido un golpe en el pómulo izquierdo con el revólver de Fontana.

Este manifestó al militar que padecía del estómago, y que deseaba le recomendara á un médico para entrar en tratamiento. El coronel le contestó que satisfacería su pedido, pero de repente Fontana se levantó bruscamente y amenazó á aquél de muerte, abrazándolo, viéndose imposibilitado el agredido para defenderse. El revólver estaba cargado.

El médico de policía doctor García que reconoció al agresor informó que presenta éste síntomas de enajenación mental, por cuya razón aconsejó se le envíe á la sala de observación.

Fontana es italiano, soltero, cuenta 24 años de edad y hasta hace poco tenía establecida una fotografía.

La herida del señor Martínez no reviste gravedad.

ASALTO AUDAZ

LADRON EN AUTOMOVIL

2.273 PESOS ROBADOS

Un hecho audaz y que motiva la preocupación del personal de la comisaría 20.ª, fué consumado ayer por la mañana en la esquina de las calles Constitución y Jujuy.

Luis Bettinelli, de 52 años de edad, empleado de la compañía de tranvías Anglo Argentina, tiene la misión de llevar diariamente, desde la estación Constitución hasta la de Caridad, el dinero que entregan los guardas de las diversas líneas de tranvías, durante las veinticuatro horas. Esa suma asciende todos los días, más ó menos, á 5.000 pesos.

Bettinelli, recorre el trayecto á las 6 de la mañana, por un barrio bastante frecuentado. El nombrado, llevaba ayer varios paquetes con dinero é hizo con ellos un envoltorio en un papel de diario, con un total de la suma de 5.573 pesos.

Al llegar á la esquina citada, se detuvo para esperar un tranvía que se encontraba á varias cuadras de distancia. En esas circunstancias apareció un individuo, el que le pegó en la mano y le hizo caer el envoltorio, y se escaparon todos los paquetes de dinero.

El desconocido recogió varios de éstos y se puso en fuga; á pocos pasos saltó sobre un automóvil que le esperaba. El vehículo huyó en vertiginosa carrera y desapareció.

Bettinelli hizo el recuento del dinero y comprobó que lo robado sumaba 2.273 pesos.

Dió cuenta del suceso á la mencionada comisaría, la que solicitó la cooperación de la división de investigaciones y técnica, á fin de dar con el paradero del ladrón.

EMPLEADOS INFIELES

Defraudaciones de valor

Miguel Palahi, establecido con casa importadora en la calle Maipú 3791 puso en conocimiento de la policía de investigaciones, que un cobrador y corredor suyo cobró á la clientela del comercio, la suma de 7.841 pesos con 85 centavos y desapareció sin rendir cuenta.

Se practica una investigación sumaria y se dió cuenta del caso al juez de instrucción doctor Newton.

—César Annoni, gerente de la Compañía Nacional de Muebles, ubicada en la Avenida de Mayo 853, denunció que su ex empleado Alberto Famin, que ha fugado, le defraudó la suma de 2.344 pesos, proveniente de cobranzas que efectuó y de cuyo dinero dispuso.

Se recomendó averiguar el paradero del acusado.

UNA RIFA FALSA

Estafadora detenida

Por María Amada de la Cruz, superiora del colegio del Perpetuo Socorro, ubicado en la calle Irigoyen 1148 (Floresta), denunció el 9 del corriente en la comisaría 30.ª que una mujer desconocida para ella, había estafado á numerosas personas, vendiéndoles á un peso, números de una rifa de un sidler de cortina á favor del expresado colegio, lo que era falso, por no haberse autorizado á nadie para ello.

La denuncia fué remitida á la división de investigaciones y la sección defraudaciones y estafas realizan las averiguaciones del caso, habiéndose sabido que la estafadora [illegible] para [illegible] [illegible] [illegible]

PROVINCIA DE BUENOS AIRES — ADMINISTRACION, TRABAJO Y CULTURA

EL "MEETING" DE HOY EN LINCOLN

Contra el aumento de impuestos

La situación de Lincoln, que hemos analizado detenidamente en estas columnas, se ha tornado, en los últimos días, insostenible.

De un lado el empecinamiento del intendente municipal, que á toda costa quiere cobrar los impuestos con los aumentos que el año pasado sancionara el concejo y que después anulara, cediendo á un movimiento enérgico de opinión, y del otro el vecindario en masa, que se halla decidido á no pagar esos aumentos, que considera injustos y arbitrarios.

El "meeting" organizado para hoy, por la Liga de Defensa Comunal, será una elocuente exteriorización de las resistencias provocadas por aquellas autoridades. Se han adherido á él no solamente los contribuyentes de la ciudad, sino también los de otros centros urbanos del partido y los agricultores y estancieros de la campaña.

LA PRENSA estará representada, en tan importante acto cívico, por un miembro de su redacción, especialmente enviado para que informe al respecto.

La jefatura de policía, á fin de asegurar el orden durante el "meeting", ha enviado á Lincoln un refuerzo de 25 hombres del escuadrón de seguridad, al mando de un comisario inspector.

"LA PRENSA" EN LA PLATA

(DE NUESTRA SUCURSAL)

INTERVENCION DE LOS JUECES DE PAZ

La jefatura de policía ha pasado al ministerio de Gobierno una nota del comisario de Bragado, referente á la superintendencia que pretende ejercer el juzgado de paz sobre los detenidos, condenados con sentencias ejecutoriadas, que cumplen su condena en el local de la comisaría.

Pasado el asunto á dictamen del asesor de gobierno, doctor Reyna Almandos, éste se ha expedido manifestando que los jueces de paz que entienden en juicios correccionales, en la medida determinada por la ley de justicia de paz, dejan de tener imperio una vez que han sido dictadas y consentidas sus sentencias.

El cumplimiento del auto condenatorio corresponde al Poder Ejecutivo.

El comisario de policía, agrega, que en este caso representa al P. E., es el encargado de cumplir la sentencia; de modo que á él le incumbe la consiguiente ejecución y responsabilidad.

Siendo así, opina el asesor que el juez de paz carece de facultades para remover los presos, pues éstas competen al comisario. Este régimen, aunque no ha sido expresamente determinado por las leyes, se justifica por el carácter dado á los poderes del gobierno, el poder judicial aplica la ley y el Poder Ejecutivo la hace efectiva.

Esta doctrina es la que informa la disposición del artículo 157, inciso 8 de la Constitución, que atribuye á la Suprema Corte el exclusivo gobierno de las cárceles de detenidos.

Tal prescripción puede ser analógicamente aplicada á la justicia de paz, dentro de límites más estrechos, en razón de que para los delincuentes correccionales, juzgados por los jueces de paz, no se han establecido cárceles especiales, sino que son recluídos en las comisarías, directa y exclusivamente dependientes de la policía.

VALOR DE LA PROPIEDAD

A los datos consignados ayer sobre el total de las ventas realizadas en 60 partidos de la provincia durante el año 1912, agregamos los correspondientes á los demás partidos:

Magdalena, total de las ventas efectuadas, $ 1.587.756.22; Maipú, 879.682.06 pesos; Mar del Plata, 149.758.66; Mar Chiquita, 4.028.661.32; Mercedes, 112.969.15; Mérlo, 1.690.674.51; Monte, 451.195.75; Moreno, 362.801.40; Morón, 5.935.328.81; Navarro, 600.125.13; Necochea, pesos 4.327.327.92; 9 de Julio, 1.570.467.04; Olavarría, 660.431.43; Patagones, pesos 497.8644.60; Pehuajó, 993.383.02; Pellegrini, 1.682.562.14; Pergamino, pesos 11.277.779.04; Pila, 377.328.91; Pilar, pesos 1.292.264.91; Puan, 638.548.58; Quilmes, 5.288.063.40; Ramallo, 202.800; Rauch, 491.439.58; Rivadavia, 808.285; Rojas, 997.693.98; Saavedra, 367.739; Saladillo, 1.847.622.30; Salto, 603.310.60; San Antonio de Areco, 47.251.14; San Andrés de Giles, 373.188.32; San Fernando, 688.086.35; San Isidro, pesos 2.374.870.30; San Martín, 5.068.283.29; San Nicolás, 395.523.46; San Pedro, 876.903.93; San Vicente, 638.731.26; Suipacha, 214.568.01; Tandil, 3.492.987.60; Tapalqué, 2.000; Tornquist, 396.370; Trenque Lauquen, 988.248.81; Tres Arroyos, 1.203.740; 25 de Mayo, pesos 123.232; Vicente López, 8.382.859; Villarino, 1.429.134; Zárate, 1.183.522.80; islas, sección primera, 456.092.50; é islas, secciones segunda, tercera y cuarta, $ 956.827.38.

El total de las ventas efectuadas en toda la provincia asciende á pesos 105.628.054.33.

El gobernador

Continúa acentuándose la mejoría en la salud del gobernador, coronel de la Serna. Así lo han declarado ayer los médicos que lo asisten.

Estuvieron á saludar al gobernador, el diputado nacional doctor Francisco J. Oliver, con quien celebró una larga conferencia, no extraña á la actualidad política de la provincia.

El gobernador firmó varios expedientes de carácter urgente.

Nuevo contador de la provincia

Por el ministerio de Hacienda se dió á conocer ayer el decreto del Poder Ejecutivo, nombrando contador de la provincia al doctor Juan Bautista Ferreyra, quien se hará cargo en estos días de su puesto.

Cobro de los grandes impuestos

Conforme anunciamos, se ha dado un decreto por el ministerio de Hacienda, estableciendo el plazo para el pago de la primera cuota de los impuestos de contribución territorial, caminos y á la producción agropecuaria, á partir del 15 del corriente hasta el 15 de Marzo próximo.

En la gobernación

En la gobernación se recibió ayer una queja de varios vecinos de Olavarría, que denuncian que la municipalidad no ha presentado la terna de jueces de paz. Este retardo, según los denunciantes, obedece al deseo de esa corporación de evitar la remoción de los actuales jueces.

A los efectos del caso, se ha dado la intervención que corresponde al ministerio de Gobierno.

Nombramientos

—Ha sido nombrado oficial segundo de valuación de campaña, el auxiliar de valuador señor Juan P. Magliotti y para ocupar la vacante de éste al señor Adolfo Harán.

Cesantía de la comisión de Montepío

En virtud de la nota elevada por la comisión de Montepío al ministro de Hacienda y dado que mañana vence el período legal de la comisión de Montepío Civil, se ha extendido un decreto por el ministerio de Hacienda, declarándola en cesantía.

Por el mismo decreto, se encarga de la oficina al secretario del Montepío, señor Arturo Carreras.

Caja de Ahorros—El sorteo de ayer

En el sorteo de certificados de la Caja Popular de Ahorros verificado ayer, resultaron premiados los siguientes números:

Con 20.000 pesos el número 22490; con 1.000 pesos el número 6613; con [illegible]

17925, 14778, 2203, 8052, 15116, 2381, 19650 y 7137.

Todo número terminado en cero tiene un premio de 10 pesos.

EN LOS MUNICIPIOS

EN EL DOCK SUR DE AVELLANEDA

MEJORAS EDILICIAS

La intendencia municipal de Avellaneda ha terminado la colocación de las chapas de nomenclatura en las calles del Dock Sur.

Según la resolución municipal, las calles que corren de Norte á Sur se denominarán: Avenida Ingeniero Alfredo Demarchi, Pinzón, Madrid Estévez, Roma, Londres, Paul Angulo, Berlín, Viena, Ingeniero Luis Huergo, Vértiz, Diego Góngora, Progreso, Magallanes, Congreso, Hernandarias, Vespucio y El Cano. Las que corren de Este á Oeste, han sido designadas con los siguientes nombres: Juan Díaz de Solís, Facundo Quiroga, J. M. Núñez, Leandro N. Alem, Reconquista, Irala, Defensa y Victoria.

En el mismo barrio, se ejecutan actualmente algunas mejoras: arreglo de calles, construcción de aceras, plantación de árboles, todo á iniciativa de la sociedad de fomento local, á la que secundan las autoridades edilicias del partido.

El vecindario del Dock Sur cuenta con servicio de aguas corrientes, suministradas gratuitamente por la Compañía Aelmana de Electricidad.

La Sociedad de Fomento trabaja por obtener el alumbrado público de la misma Compañía.

ACEFALIAS MUNICIPALES

El gobernador solicitó ayer la nómina de las comunas en acefalía, con el objeto de preparar todo lo relativo á la convocatoria á elecciones dentro del plazo más breve posible.

Si la convocatoria se hace, serán incluídos en ella no sólo los municipios que se encuentren en condiciones de proceder de inmediato á darse sus autoridades, sino también los que deben llenar antes algún requisito sobre padrones ó depuración de los mismos.

EMPRESTITO RAMBLA DE MAR DEL PLATA

Por el Ministerio de Hacienda se ha dictado un decreto, autorizando al Banco Español del Río de la Plata para retirar de los fondos depositados en casas de banqueros, la cantidad necesaria para el servicio del cupón del empréstito Rambla Mar del Plata, por el vecimiento del 1.° de Marzo próximo.

Esta resolución se ha comunicado á la oficina de crédito público para su mejor cumplimiento.

ECOS DEL CARNAVAL DE LA PLATA — ADJUDICACION DE LOS PREMIOS.

El jurado formado para discernir los premios á las comparsas, máscaras, frentes adornados y vehículos, durante las pasadas fiestas de carnaval, ha resuelto hacer las adjudicaciones en la siguiente forma:

Primer gran premio, 50 argentinos, á la comparsa Los Cívicos Unidos; 50 argentinos, á Los Aparecidos de 1912; 20 argentinos, al centro gauchesco La Flor del Pago; 10 argentinos, á los Hermanos de las Sierras; 5 argentinos, á la bicicleta aeroplano, acorazado San Martín, á la bicicleta Mariposa, al castillo San Angelo, al automóvil Liliputiense, á la comparsa El Triunfo Argentino, al Incroyable, á la Gitana, al grupo formado por un matrero, un paisano viejo y un cocolichе, á la bicicleta en forma de barco, al Carro Galegórico, al carro La Gloriеta; 6 argentinos á los niños disfrazados con cartóncitos de una marca de cigarrillos, al domador Don Trifón, á un grupo de tres payasos, y á la niñita que representaba la bandera italiana.

Fué otorgado un premio al frente del edificio de las calles 53 No. 780, por ser considerado el mejor adornado.

Han sido declarados desiertos los premios á los carruajes y automóviles, poniéndose á disposición del comisionado municipal el bronce donado por LA PRENSA, un mármol y un "biscuit", adquiridos con ese objeto.

SANEAMIENTO DE MAR DEL PLATA

El ingeniero González, director de las obras de salubridad de la Nación, ha comunicado al gobierno que los trabajos de saneamiento que se realizan en Mar del Plata marchan lentamente, debido á la falta de nomenclatura de muchas calles. En consecuencia, ha pedido autorización para determinarla, agregando el gasto al presupuesto de las obras.

HOSPITAL DEL TIGRE

La comisión de señoras que administra el hospital del Tigre, ha agradecido al gobernador los donativos que efectuó durante su permanencia en dicha localidad.

CRONICA SOCIAL

NOCHES DE PLAZA—Extraordinaria concurrencia asistió anteanoche á la reunión de moda realizada en la plaza Primera Junta, con el atractivo de un selecto programa musical, ejecutado por la banda de policía.

En el desfile vimos á las señoritas:

Zulema y Nélida Aráuz, Marta, María Esther y María Elena della Croce, Aurora Etcheverry, Marta Portela, Cecilia White, Rita, María Elena y Susana Salas, Angélica y Herminia Cía, María Elena Lavié Ortiz, Regina y Diana Madrid, María Inés Canedo, María Elmira Griffin, María Esther, Noemí y Ana María Bermejo, María Luz Lojo Salgado, María Elena Vieyra, Juana María Montes de Oca, Elsa, y Uida Almeida, Esther Isabel Lecot, Isabel, Dora y Julia Isla, María Jacoba Llera Achával, Isabel y Zunilda van Domselaar, Emma y Noemí Delheye, Adelaida, Beatriz, Lilia y Sara Santa María, Angélica Díaz Bavio, Martina Enriqueta Maldonado, Adela Mercedes Quijano, Emelida Villegas, Adela, Elena y Eva Bayma, María Eloísa Aráuz, Adela y Kulma Latorre Leiong, María Inés Barrios, María Isabel y Amalia Silva Lezama, Selva Binden, María Teresa Hernández Ballesteros, Dorita Lenzi, María Solana Victorica, María Matilde Oyuela de la Riestra, Margarita Rebora, Mercedes y Julia Etcheverry Boneo, Lucrecia y Romilda Crispo Delia Gómez Ponsati y otras.

POR LOS BIOGRAFOS—El teatro Ideal estuvo muy concurrido en sus dos últimas funciones, en las cuales se exhibieron vistas de actualidad, que agradaron á la concurrencia. En ambas noches vimos á las familias de:

Anasagasti, Susini Sandoval, Figueroa, Villafañe, Oyhanarte, Sánchez Boado, Vergara, Aguilar, López Camelo, Ferreyra, Morales, García, Meyer Freudenberg, Paz, Frigerio González y otras.

—En el Cine París, se estrenaron anoche las interesantes cintas "Entre el deber maternal y el amor" y "El regalo del cumpleaños", que fueron del agrado de la concurrencia.

Presenciaron la función, entre otras, las señoritas:

María Luz Lojo Salgado, Ida Esther Garate, Adela Mercedes Quijano, Juana María Montes de Oca, Fanny, Lita y Clara Visconti, Delia y Lía Boero, Dora Lenzi, Juana é Isabel Santa María, María Eloísa Aráuz, María Inés Barrios, Angélica y Ersilia Milani, Eva y Elena Bayma.

TARDES DE BOSQUE—De 5 á 7 p. m., concurrirá hoy al paseo del Bosque, la banda de policía, que amenizará la reunión con un buen programa musical.

EN EL CLUB REPUBLICANO ESPAÑOL—Con mucho entusiasmo se efectuó anoche, en los salones del Club Republicano Español, el segundo baile de disfraces que alcanzó igual [illegible]

DOS OBRAS IMPORTANTES DEL AZUL

El mercado municipal

y el puente Humberto I

Hoy serán inauguradas en el Azul, dos obras edilicias importantísimas para el progreso local, que llenan una sentida necesidad de la población y constituyen, á la vez, un exponente digno de la cultura y del adelanto de esa ciudad: el mercado municipal y el puente Humberto I, construídos el primero mediante el propio esfuerzo de la comuna, y el segundo por la dirección general de caminos de la provincia.

El mercado se ha levantado durante la administración del intendente municipal, señor Manuel Castellar, que actualmente rige los destinos de esa comuna en el carácter de comisionado del P. E., á cuya iniciativa y laboriosidad debe el Azul muchas otras obras de progreso, que ha sido posible realizar mediante la regularización de los servicios edilicios y de la percepción é inversión de la renta municipal. El arreglo de las plazas y avenidas, la educación popular, el adoquinado de las calles, etc., son obras de la administración del señor Castellar, aparte de otras estudiadas por él y en principio de ejecución.

El hermoso edificio del mercado, ha costado á la comuna 250.000 pesos. El proyecto y la dirección de las obras se deben á los ingenieros Domingo Selva y Eugenio Garrabayrouse, y la construcción á los empresarios señores José H. Brumana y Eduardo Zone.

Respecto al puente, que se ha levantado en virtud de las activas y perseverantes gestiones del señor Castellar, une la parte urbana del Azul con su pintoresca zona suburbana, que se hallaban divididas por el arroyo. Se ha resuelto así un grave problema edilicio, porque el puente incorpora á la ciudad las actividades de la campaña y la provee de la tierra necesaria á las necesidades de la edificación, que puede ahora dilatarse hacia el otro lado del arroyo Azul.

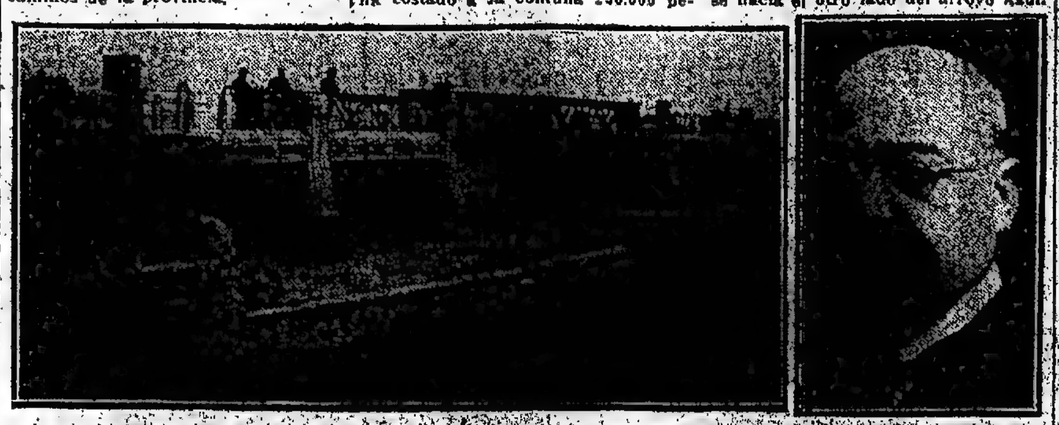

1) PUENTE HUMBERTO I, SOBRE EL ARROYO AZUL—2) SEÑOR MANUEL CASTELLAR, EX-INTENDENTE Y ACTUAL COMISIONADO MUNICIPAL DEL AZUL—3) EL NUEVO MERCADO MUNICIPAL

desde temprano, á la danza, que duró hasta la madrugada de hoy.

Muchas señoritas lucían elegantes y vistosos disfraces.

La animación no decayó un solo momento.

REUNIONES—Con motivo de su cumpleaños, la señorita Esther de Aguilar, fué visitada anteayer por un grupo de sus relaciones íntimas, á las que invitó á cenar.

Terminada la comida, que trascurrió dentro de la más franca animación, se pasó á la sala, donde se hizo música y amena conversación.

Estuvieron en la reunión las señoras:

Carlota Tarsié de Aguilar, María de las Mercedes Susini Sandoval de Gravel, María Zambonini de Griffin, Matilde Susini Sandoval de Schweitzer, y las señoritas: Carlota de Aguilar, Ernestina y Carlota Susini Sandoval, Isabel y Graciela Bouvet y María Elmira Griffin.

ENLACES—El señor Adriano Bonanni solicitará hoy la mano de la señorita Enriqueta Lamy para su hijo Ricardo.

—Anoche quedó formalizado el enlace de la señorita Matilde Bonanni con el señor Pedro Palomba.

VIAJEROS — Hoy se ausentan para la Colonia, el señor Arturo E. Horton y su hijo Arturo.

—Para Mar del Plata, el señor Federico Isla su señora y sus hijas.

—Para Bahía Blanca, el doctor Julio Julianes Islas y su señora Adela Lavié.

—Regresaron de Mar del Plata, las señoritas Sara y Elvira Alemán Ovando.

—Para el mismo balneario el doctor Pablo Beret y sus hijas Josefina é Isabel.

—Regresó á Buenos Aires, la señorita Zaida Lojo Salgado.

ENFERMOS — Continúa enferma la señora María Agustina Alonso de Ellcabe, quien es muy visitada por sus amigas.

NECROLOGIA — Ayer fueron inhumados en el cementerio local, los restos de la señora Mariana Noble de Machado, en cuyo acto se puso de manifiesto el intenso pesar producido por su fallecimiento en nuestros círculos sociales.

EDUCACION

ESCUELA SUPERIOR DE COMERCIO

La inscripción para alumnos libres, de ingreso y de regulares aplazados, continuará abierta hasta el 5 de Marzo próximo.

Desde la fecha puede solicitarse la matrícula para alumnos regulares.

—Ayer partieron para Córdoba los delegados que representarán á la escuela en el congreso de instrucción secundaria y especial.

La escuela intervendrá con los temas "Formación del profesorado", "Ley de pensiones y retiros", y "Las promociones".

Los trabajos y conclusiones han sido ya remitidos á la mesa directiva de dicho congreso.

ENSEÑANZA UNIVERSITARIA

SECCION PEDAGOGICA

Condiciones de ingreso

Hasta fines del corriente mes, continuará la inscripción de alumnos en esta sección, habiendo ya solicitado ingreso un crecido número de estudiantes. Pueden hacerlo los que cursan estudios en una facultad nacional, los profesores normales y bachilleres y los maestros normales con clasificación de distinguido en las materias del cuarto año; debiendo acompañar á la solicitud, cuyo formulario impreso y programas pueden retirarse en la secretaría de la sección, calle 6 entre 47 y 48, los certificados de estudios ó la matrícula expedida por la facultad en que el interesado se halla inscripto. Aquellos que hubieren aprobado materias en años anteriores, deben presentar una solicitud en la que indiquen las que deseen cursar en el corriente.

—Los que, como alumnos de la sección, deseen obtener una de las becas vacantes que existen, deben solicitarla del presidente de la Universidad, doctor Joaquín V. González, acompañando dos certificados de falta de recursos, expedidos por el comisario de policía de la sección 6 partido, y por el jefe del registro civil. Estos certificados deben también presentarlos á la secretaría los alumnos becados en años anteriores, antes del 20 del corriente de acuerdo con el decreto del Poder Ejecutivo de la provincia, de fecha Febrero 10 de 1912. Las becas son de 40 pesos moneda nacional, y las costea el gobierno de la provincia.

La secretaría permanece abierta de 2 á 6 p. m.

COLEGIO NACIONAL

Mañana, á las 2 a. m., se tomarán los siguientes exámenes en este establecimiento:

Primero, [illegible]

aritmética; tercero, álgebra; cuarto, geografía; quinto, instrucción cívica.

Los estudiantes Abel Salinas y Leandro M. Gonsales, que han solicitado rendir examen de ingreso y materias de primer año, respectivamente, deben presentarse mañana, á las 8 a. m., en el local del establecimiento.

A los alumnos libres se les avisará oportunamente, cuándo darán comienzo los exámenes.

TRIBUNALES

NOMBRAMIENTOS

Prestado el acuerdo correspondiente por la Cámara de Senadores, el Poder Ejecutivo ha nombrado juez de la Cámara de Apelación, de San Nicolás, al doctor Horacio N. Therne, y juez del crimen del mismo departamento, en su reemplazo, al doctor Ricardo Riobóo.

EL INCENDIO DEL HIPODROMO DE LONGCHAMPS

Ante el juez doctor Guillermo Míguez, prestaron ayer declaración indagatoria, los detenidos Emilio E. Lejonagoitia, Antonio C. Vázquez, José Carlos Arnald, Domingo F. Peluca, Amando Martínez, Antonio Roca, Enrique Moresco y Rafael Guinapi, acusados de haber incendiado el hipódromo de Longchamps, situado en Almirante Brown.

Después del interrogatorio, el juez dictó auto de prisión preventiva contra los nombrados, quienes apelaron del auto ante la Cámara de Apelaciones.

Fueron puestos en libertad, por falta de mérito, Atilio Tonini, Manuel Alonso y Mauricio Reicha, acusados, como incendiarios también, en la misma causa.

ASUNTOS CIVILES Y COMERCIALES

El juez en lo civil y comercial, doctor Marcenaro, dictó ayer las siguientes resoluciones:

José B. Domínguez contra Juan Russo, sobre cobro de pesos, se confirió la autorización solicitada; Pascual Horda, su testamentaría, no se hace lugar á la información producida; Juan Landajuirsi contra Carlos Susini, sobre escrituración, se deja sin efecto la compraventa efectuada por el demandado; Sarda contra Núñez, se convoca á las partes y al comprador á juicio verbal; Ferreyra contra Fernández, por desalojo, se concede el recurso de apelación contra la sentencia pronunciada, rechazándose el de nulidad, porque este recurso sólo es procedente con respecto á los procedimientos; Arqueta, su testamentaría, se intima que se rinda cuenta y la venta pedida; Llanos, su sucesión; se aprueba el remate y cuenta de gastos y se designa al escribano Sarrias Benítos para la escrituración; Ferraroso contra Giustini, se ordena que sean levantados los gravámenes; Carbone contra Sabatella, se manda levantar el embargo y Darrieux de Charles, se designa curador definitivo á don Alberto Meyer Freudemberg.

—El juez doctor Fernández Blanco, aprobó el inventario y avalúo de los autos sucesorios de María E. de Pambrun; dictó sentencia de trance y remate en el juicio seguido por Mortola y Cía.; declaró en estado de concurso á Domingo Onnaity, vecino de Chascomus, nombrando síndico á don José Serra Renón; aprobó el remate practicado por los martilleros Risso Patrón en el juicio seguido por María A. Martínez contra Francisco Fonticiella; designó la audiencia del 20 del corriente para que tenga lugar la junta de acreedores en el concurso de Carlos Kleper; concedió á doña Bernardina Molinari la venia supletoria requerida para contraer matrimonio; en los autos de Pascuala Cerbi, autorizó al señor Buzo para que, en nombre y representación de la misma, acepte y firme la escritura que deben otorgar en la sucesión de Amadeo Lanza; se decretó la venta del campo que, la misma, pone por intermedio de los martilleros Bravo y Barros y Cía., á quienes se le concede la autorización pedida por el señor Ramos.

CAUSAS CRIMINALES

El juez del crimen, doctor Julio Panthou, ha condenado á 2 años de prisión á Bartolomé Barba, por hurto, en San Vicente.

—El juez doctor Ramallo López, ha designado al secretario sumariante, señor Marcilesi, para que amplíe el sumario instruído á José Alvarez y otros, acusados de usurpación de propiedad en Avellaneda.

RECURSOS IMPROCEDENTES

En su acuerdo de ayer, la Suprema Corte de Justicia declaró improcedentes los recursos interpuestos contra los respectivos fallos de segunda instancia en las causas seguidas á Juan B. Tassara, por lesiones, en Mercedes, condenado á 1 año y 6 meses de prisión, y Bautista Giordano, por lesiones, condenado á un año de prisión.

CAMARA TERCERA DE APELACIONES

Esta Cámara en lo criminal y correccional, dictó sentencia en su acuerdo de ayer, en las siguientes causas: Sixto Pérez, por homicidio, se modifica la sentencia apelada, que lo condena á sufrir la pena de 17 años y 7 meses de presidio y se le imponen 15 años de la misma pena; Ramón Heredia, por tentativa á la autoridad, 2 años de prisión; Andrés Nobile, por lesiones 6 meses de arresto; Fermín Zeballos á Guerra, por violación de domicilio, 1 año y 15 meses de prisión y 400 pesos de multa; Gaspar Echeverría y Echeverría, por lesiones, 5 [illegible]

años de prisión; Miguel Torres, por lesiones y hurto, 4 años y 6 meses de penitenciaría.

CAMARA FEDERAL DE APELACIONES

En el acuerdo celebrado ayer por esta tribunal, se resolvieron las siguientes causas: Juan Cabrera, contra Pedro Guili, sucesión, por cobro de pesos; se confirma la sentencia de primera instancia que rechaza la demanda; Alberto Suina, contra la sucesión de Juan Idiarte, cobro de pesos; se confirma por decaído el derecho del apelante para expresar agravios declarándose desierto el recurso; Arturo P. Malbrahan contra Rufino Romero, incidente sobre cobro de honorarios, se confirma el auto apelado que no hace lugar á la aplicación de las costas que reclama el autor; Ireno Suárez Ros, solicita autorización para vender un inmueble, de conformidad con el dictamen del ministerio público y por sus fundamentos, se confirma el auto apelado que no hace lugar á la venta solicitada; Luis Lusnardi, contra Martín Gaute y Curcio Braguini, sobre tercería de dominio, se confirma con costas la sentencia apelada que rechaza la tercería; Jenaro Chimenti, contra la junta de excepciones de esta ciudad, se confirma la resolución apelada de esta ciudad; Pascual de Vedecto, accidente ferroviario en Avellaneda, se confirma la sentencia del inferior que impone á de Vedecto 3 años de prisión; Juan P. Monet, descarrilamiento de un tren de carga en Suipacha; por los fundamentos aducidos en las causas seguidas contra Manuel Martínez y Joaquín del Campo, análogas al presente caso, resuelve calificar el delito de autos como daño; por culpa leve y aplicar, en consecuencia la penalidad establecida en el artículo 322 del Código Penal, confirmando en atención á la importancia del daño causado, la graduación hecha por el inferior en la sentencia apelada; Juan Cardoso, en la causa que se le sigue por abuso de autoridad y lesiones graves, recurso de queja por retardo de justicia contra el juez letrado de Río Negro, se declara infundada la queja interpuesta.

Se encuentran en la ujiería del tribunal para notificar á las partes, los siguientes expedientes:

Ferrocarril Buenos Aires al Pacífico, contra Ernesto Cordara, sobre cobro de pesos; ferrocarril Central Argentino, contra Matías Sturiza, sobre expropiación; Compañía General de Ferrocarriles, contra Vicente Lagrava La Plaza, sobre expropiación; ferrocarril Buenos Aires al Pacífico, contra Lorenzo Lasalle y sucesión Panello por expropiación; José Vachiega contra la sucesión de José Médice interdicto de retener; ferrocarril del Sud contra José María Trelles, sobre expropiación; Salustiano Vázquez y otros, por hurto; María E. Tixone contra el ferrocarril del Sud, por daños y perjuicios; Ferrocarril del Sud contra la sociedad anónima de mercados generales de hacienda de la provincia de Buenos Aires.

CRONICA POLICIAL

DETENCION DE UN CUATRERO

EN LA TABLADA

(Por telégrafo)

San Justo (Matanza), Febrero 15—El oficial revisor de Tablada, don Juan Benavente, capturó hoy á un sujeto en momentos en que sacrificaba un animal lanar, cuya procedencia no pudo justificar.

Conducido á la comisaría local, el detenido resultó ser autor de varios robos de animales lanares, que le fueron secuestrados. Los damnificados son los consignatarios señores Salaberry, Bellock é Hita.

Es encomiable el celo demostrado por el oficial Benavente.

EL CRIMEN DEL CANAL DE DESAGUES

Identificación de la víctima

(Por telégrafo)

Roque Pérez, Febrero 15—Ha podido ser identificado el cadáver encontrado en el canal de desagües.

El muerto resultó ser José Elías, árabe, de 35 años de edad, casado, vendedor ambulante, domiciliado en La Guardia del Monte, hijo de Asmit Abraham.

La policía cree estar en la pista del autor del crimen, cuya filiación conoce.

En la comisaría se hallan 18 detenidos.

Se ha confirmado que el robo fué el móvil del crimen.

La policía despliega toda la actividad que el caso requiere.

INCENDIO EN LA PLATA

Ayer, á las 3 p. m., se produjo un incendio en el taller de carpintería situado en la calle 1, número 785, en La Plata, de don Carmelo Moreno.

Avisado el cuerpo de bomberos, llegó al lugar del incendio pocos momentos después, y trabajó con tal actividad, que á las 3.40 p. m. consiguió extinguir el fuego.

Según manifestaciones del dueño del taller, los pérdidas [illegible]

HALLAZGO DE UN CADAVER

El comisario de General Villegas, ha comunicado á la jefatura que ha sido hallado en la vía pública, de ese pueblo, el cadáver de Faustino Novis (a) El Toscano, quien presenta dos heridas de bala en el cuerpo.

La policía procura esclarecer el hecho.

¿SUICIDIO?

En la calle Tablada número 115, en Avellaneda, domicilio de Francisco Martínez, éste fué hallado ayer sin vida, tendido en el lecho, con una herida de bala en la sien derecha y empuñando una pistola sistema Browing, que sólo tenía cinco balas.

DESACATO A LA AUTORIDAD

En la calle 72 esquina 3, de La Plata, discutían ayer por diferencias de un viaje, el cochero Agustín Guardarrama y Celestino Mijan, en cuyas circunstancias fué á intervenir el agente número 133, Sanzoro Mendoza, para restablecer el orden, pero fué tomado á puñetazos por Guardarrama, quien se encuentra detenido.

QUEMADURAS

En circunstancias en que Antonio Gonsáles trabajaba ayer en una máquina trilladora, en Bolívar, hizo explosión el motor y le causó quemaduras de alguna gravedad en distintas partes del cuerpo.

—En el domicilio de sus padres, en Colón, un niño de 2 años de edad, cayó sobre un brasero con fuego, sufriendo quemaduras de relativa importancia.

MOVIMIENTO DEL PERSONAL

El inspector señor Lasagna, ha salido para Baradero, á instruir un sumario por abuso de autoridad; el inspector señor Sequeiro, ha ido á Pilá y General Belgrano, por una queja contra la policía. De General Villegas ha regresado el inspector señor Roberts, quien fué enviado á instruir un sumario con motivo de un abuso de autoridad; el señor Barrionuevo, ha ido á Morón, para instruir un sumario.

Con un refuerzo de guardias de cárceles, ha salido el comisario señor Rivademar, para Lincoln, con motivo de un "meeting" que se realizará contra el aumento de impuestos comunales.

El inspector señor Barros Conde, ha partido para General Pinto, á instruir un sumario, por una queja contra el comisario de ese pueblo.

INFORMACION TELEGRAFICA

(DE NUESTROS CORRESPONSALES)

SALADILLO

EL TRASPORTE DE CEREALES

Demoras en el envío de vagones

ACTITUD DEL COMERCIO

Saladillo, Febrero 15—Conviene llamar la atención de la empresa del ferrocarril del Sud, sobre la demora en el envío de vagones, que perjudica los intereses de los agricultores y comerciantes, quienes depositan sus cosechas en los galpones y tinglados.

Las estaciones resultan pequeñas en estos momentos para contener la inmensa cantidad de bolsas que llegan á ellas.

En vista de los perjuicios considerables que tal demora les ocasiona, los comerciantes se han dirigido al jefe de tráfico de dicha empresa, manifestándole que retirarán los cereales depositados, para embarcarlos por la estación del ferrocarril á Meridiano Quinto.

DEMOSTRACION AL DOCTOR ALEJANDRO MOREIRA — VIAJEROS.

Saladillo, Febrero 15 — En el hotel Listre, se efectuó anoche el anunciado banquete en honor del doctor Alejandro Moreira.

Fueron comensales, los señores Joaquín Robles, Lucio Mañana, Juan Giacosse, E. Tissonni, M. Meo Fajardo, Eustaquio A. Viale, Juan M. Patti, Juan J. Suquía, E. Domínguez Rivarola, Joaquín de los Hoyos, José B. Domínguez, Rogado Rada, Santiago Saralegui, Marcial Alvarez, José P. Rivera, Julio Rivero, Federico A. Oliveira, Pablo J. Rua, Domingo Candia, Fernando Silvestre, José Borras, Tomás Sosa, Néstor Gravel, E. Rivero, Andrés A. Rien, Fernando Ligaga, J. Goñi, Vicente Guagnos, Norberto B. Leiva, Vicente Tinaglia, José Venero, José Demarco, Manuel Farias, J. Field, Fernando Etchegoyen, y otros.

Se adhirieron los señores Enrique T. Sojo, Francisco Rivero y Angel Sojo.

Al destaparse el champagne dirigió la demostración el señor Eustaquio A. Viale, en nombre de los amigos. Contestó el agasajado. Habló también el doctor Joaquín Robles.

—Para ésa el doctor Alejandro E. Moreira y señores Juan J. Suñia, Lucas Mañana, E. Domínguez Rivarola, Carlos Marevalo, Marcelino Dávila, y Víctor Della, acompañado de sus hijas María y Angela y de la señorita Delia Burlo.

SAN PEDRO

EL PRECIO DE LA CARNE

AMENAZAS DE AUMENTO

Próximo "meeting" de protesta

San Pedro, Febrero 15—Desde hace tres años, el precio de la carne de consumo es causa de permanente agitación, que se acentúa en estos días por la amenaza de un nuevo aumento que elevaría esta vez á 50 centavos el kilogramo.

Esta amenaza, cuyo cumplimiento es inminente, ha provocado la constitución de un comité formado por trabajadores, los cuales han publicado un boletín, en el que describen la miserable situación en que, después de los años de crisis que por el fracaso de la agricultura, experimentaron los habitantes de esta región, los sumergía la creciente elevación del precio de aquel artículo de primera necesidad.

En el boletín se manifiesta que se realizará una asamblea pública de protesta contra los [illegible] y autoridades comunales [illegible] el abuso, y se invita [illegible] á declarar el "boycott" á [illegible] no consumiendo carne por un tiempo indeterminado, si el nuevo aumento se produce.

La agitación reinante es bien motivada, si se considera que en la vecina ciudad de Baradero, dicho artículo se expende á 35 centavos, y que los abastecedores en San Pedro, aún con el precio actual de 40 y 45 centavos, ya obtienen una ganancia líquida que llega á 40 pesos por animal, según una publicación semioficial aparecida en "El Independiente".

Por otra parte, las autoridades municipales nada han hecho para cumplir su promesa de obtener el abaratamiento, promesa exteriorizada en la susodicha publicación.

Este grave estado de cosas, que es casi el hambre del trabajador, puesto que nuestros obreros en por hábito y necesidad exclusivamente carnívora, debió ser resuelto tiempo hace con medidas radicales, y son responsables de ello las autoridades municipales en primer término, que, por el monopolio que primero concedieron en el uso del mercado comunal; por la oposición que presentaron luego á ciertas iniciativas privadas, y por la falta de voluntad, últimamente en cortar de raíz el mal, municipalizando el servicio, han permitido el abuso de los abastecedores, quienes aducen la carestía de la hacienda, hecho que, verdadero en parte, ellos empeoran.

Ya en 1910, como de ello se ocupó extensamente y con aplauso público, LA PRENSA, se realizó un intenso movimiento popular; se efectuó un "meeting", en el que actuaron 2.000 personas, se elevó una protesta al Poder Ejecutivo de la provincia, á los abastecedores, á quienes el [illegible] de entonces señor Riquera, [illegible] Bandrini, negó [illegible]

presentaron personalmente al intendente, general Arias, denunciando el atentado contra la libertad de trabajo y los perjuicios públicos apuntados. Sin embargo, aunque esas protestas no estuvieron sin resultado en cuanto á un derecho, perdido, consiguieron que el intendente impusiese á los demás el precio [illegible] por aquéllos.

Desde pocos días después, no obstante, el precio de la carne fué elevado nuevamente, y ahora, ahora mismo, según [illegible] centavos, ya que las [illegible] ofrecían [illegible] á dicho precio.

La noticia, que se [illegible] reviste carácter, y la justicia de la protesta exige mayor actividad en los que han tomado á su cargo el manejo de los intereses comunales.

JUAREZ

LA SUBVENCION AL FERROCARRIL MUNICIPAL

Exhumación de un viejo proyecto

Juárez, Febrero 15—El intendente municipal, para demostrar al pueblo que se preocupa de su progreso y bienestar, ha desenterrado un proyecto que tenía encarpetado. A pesar de haber sido desechado favorablemente por el concejo deliberante en Diciembre de 1905.

Dicho proyecto se refiere á la construcción de un mercado, con objeto, según se dice, de obtener el abaratamiento de los artículos de consumo, mediante la competencia.

Al efecto, el intendente, haciendo uso de la autorización que le confirió el concejo, ha nombrado una comisión de vecinos para que coopere á la realización de la obra, inmediatamente los señores designados trabajarán y presentarán su dictamen, pero como el tesoro comunal, á juzgar por el último balance publicado, carece de fondos para hacer frente á gastos de importancia, nada realizará que importe un beneficio para el vecindario.

S

...ra la clausura oficial de la cesación del señor Busso, siendo que el referido inspector abandonará el retiro de esa ciudad mediante el tránsito de vehículos.

En la intendencia municipal, reina el más completo desquicio, el personal hace lo que se le antoja; allí todos mandan; no existe gerarquías y día á día el desorden que impera, el cual ha provocado la renuncia del secretario de la intendencia.

Como una consecuencia de este desquicio, los vecinos, no solicitan el permiso necesario para las construcciones en general y guardan las líneas que se les ocurre, lo que traerá más adelante cuestiones entre éstos, los propietarios y la intendencia.

La intendencia municipal debe darse cuenta de la magnitud de estos hechos llamados á tener resonancia, que vienen ya minando su autoridad.

PEHUAJO

FUNDACION DE UNA COOPERATIVA AGRICOLA

Sus bases principales

Pehuajó, Febrero 15—Auspiciada por conocidos agricultores y ganaderos, se ha constituído una sociedad agrícola, denominada "Cooperativa Agrícola de Pehuajó", con un capital inicial de 50.000 pesos.

Los propósitos que persigue la nueva institución son: eliminar al intermediario; adquirir por cuenta de la sociedad y vender por el precio más bajo posible á sus socios, artículos de primera necesidad, instrumentos, maquinarias, arpillera para la fabricación de bolsas, bolsas cosidas ó sin coser, hilo para atar, accesorios para agricultura y ganadería; vender los cereales y demás productos de sus asociados; adquirir ó arrendar campos para los mismos; facilitar las operaciones de crédito agrícola; fomentar por todos los medios posibles los hábitos de economía, ahorro y previsión, y crear secciones de seguros ú otras que armonicen con los fines arriba mencionados.

En estos días se emitirá la primera serie de acciones, de 20 pesos cada una, amortizable en cuotas de cinco pesos mensuales.

VIAJERO

Pehuajó, Febrero 15—Para esa capital, se ausentó el señor Víctor A. Juárez.

BOLIVAR

ESCUELA NORMAL POPULAR

Plausible iniciativa

Bolívar, Febrero 15—En la Biblioteca Popular se reunió anoche la comisión provisional que tiene á su cargo los trabajos preliminares para la creación de una escuela normal popular, cuya iniciativa ha sido recibida con generales simpatías por los beneficios que reportará su realización al crecido número de aspirantes á la carrera del magisterio.

Después de una larga deliberación, se designó una comisión de caracterizadas personas, encargada de proseguir los trabajos, hasta dejar constituída la escuela.

La enseñanza será costeada con rentas propias, que se formarán con las cuotas que abonarán mensualmente los alumnos, y con lo que aporte el vecindario, que no se negará á contribuir para el mejor éxito de esta obra plausible.

Es de esperar que el gobierno de la provincia se apresurará á autorizar la creación del instituto mencionado, pues dado que está casi todo listo, podrían iniciarse las clases el 1º del mes entrante.

LOBOS

LA PRISION POR DEUDAS

Una ordenanza ilegal

Lobos, Febrero 15—Ha causado la consiguiente sorpresa en este vecindario una ordenanza municipal dictada últimamente por la cual, además de aumentar en un 65 por ciento el impuesto de alumbrado, se establece que el propietario que no abone dos meses vencidos será multado en un 50 por ciento de la deuda, y el que no abone la multa será reducido á prisión, á razón de "cuatro pesos por día".

Este nuevo sistema de cobranza municipal, impone la prisión por deudas, abolida de tiempos inmemoriales.

El vecindario, alarmado con esta ordenanza, se presentará al gobierno, demostrando su ilegalidad.

PELIGRO DE LOS PASOS A NIVEL

DEMANDA AL FERROCARRIL DEL SUD.

Lobos, Febrero 15 — El vecino, don Juan Andrade, que sufrió un accidente en las vías del ferrocarril del Sud, en un paso á nivel, cerca de la estación Lobos, ha demandado á la empresa por daños y perjuicios.

Son continuas las quejas por la falta de barreras en los pasos de la planta urbana, lo que tiene en constante peligro á los vecinos, que deben necesariamente cruzar las vías.

QUILMES

FALLECIMIENTO — PARTIDO DE FOOTBALL—VIAJEROS.

Quilmes, Febrero 15—En el hogar del señor Manuel Amaral ha sido enlutado con el fallecimiento de su hijita Aida, cuyos restos fueron sepultados hoy en el cementerio local.

—Mucho entusiasmo ha despertado el partido de football que se jugará el 23 del actual, entre el Club Atlético Argentino de Quilmes y el Independiente, en el "field" que el último posee en Avellaneda. La fiesta será á beneficio de la Flotilla Aérea Militar argentina.

El partido promete ser interesante para los aficionados á este deporte, pues se disputarán tres premios, que serán adjudicados al "team" vencedor.

—Son esperados mañana de Mar del Plata, el doctor Ildefonso Salas y familia.

—Para su estancia partirán dentro de breves días el señor Patricio Smith y señora.

BAHIA BLANCA

"KERMESSE" PRO ESCUELA ALEMANA—IMPUESTO TERRITORIAL —VIAJEROS.

Bahía Blanca, Febrero 16—Hoy se inició con buen éxito la "kermesse" organizada á beneficio de la escuela alemana.

La fiesta se vió favorecida por numerosa y selecta concurrencia, perteneciente en su mayoría á la colectividad alemana.

—El vencimiento del partido ha comunicado á los propietarios de inmuebles que el plazo acordado por el Poder Ejecutivo para el pago de la primera cuota de los impuestos territorial y á la producción agropecuaria expirará el próximo 15 de Marzo.

—Llegaron de Buenos Aires los señores Adolfo Wilkinson y Carlos Vitalini.

—Para Buenos Aires partieron los doctores Manuel Lucero, Luis M. Fernández, Manuel Argañaraz y señores Horacio Oyuela, Francisco Elías, Ernesto Tornquist, Alberto Tezanos, Manuel V. Castiñeiras y Segundo Cobo.

BERGARA MO

FALLECIMIENTO — PARTIDO DE FOOTBALL—VIAJEROS.

Bergamino, Febrero 15—Se efectuó hoy en nuestro templo parroquial el bautismo del séptimo hijo varón del vecino señor José Gargarino.

Fueron padrinos la señora María L. Molinari de Campos y en representación del Presidente de la Nación, el intendente municipal, señor Eduardo A. Campos.

Después de la ceremonia se sirvió un lunch en la intendencia, acto del cual, además de los padres del niño bautizado, participó un núcleo de distinguidas damas y caballeros.

—El 23 del corriente se rezará en nuestro templo parroquial un funeral en sufragio del alma del señor Manuel

SAN MARTIN

...PARA OBRAS DE CARIDAD SOCIAL — ...CONFERENCIA.

...Con una re... celebró ayer tarde la ... Social, en la cual se trataron los siguientes asuntos: ... Martín ... por ... Rodríguez ... Rodríguez ... Rodríguez

está ubicada en la calle Córdoba 2201, esquina Andes 804, comprendida en el trazado del policlínico San Martín.

Causas criminales

El fiscal doctor Carmelo B. Valdés ha presentado su acusación en el proceso seguido á Juan Bailo Alcaraz, acusado de tentativa de hurto; solicita la pena de tres años y cuatro meses de penitenciaría.

—Para Antonio Castro Martínez y Manuel Campos, acusados de hurto, solicitó dos años y medio, y dos de penitenciaría, respectivamente.

—El juez del crimen doctor Sotero F. Vázquez, ha resuelto los procesos siguientes:

Alberto Fredes ó José Prukmayer D'Inspruck italiano, de 26 años de edad, soltero, corredor, acusado de defraudación, ocho años y medio de penitenciaría y costas procesales.

—Antonio Luis Imperato ó Luis Landos, francés, de 23 años, con cinco de residencia en el país, soltero, acusado de hurto, cuatro años de penitenciaría y costas procesales.

La excepción de inhabilidad de título

Seguido un juicio por cobro de pesos, provenientes de alquileres, entre Camila Maglio de Cirelli y José Pauss, el demandado, una vez citado de remate, opuso la excepción de inhabilidad de título, fundado en que no había podido ocupar la finca durante los meses cuyo alquiler se le reclamaba, debido á que se había derrumbado en su parte principal.

Al resolver la cuestión, declara el juez civil doctor Beltrán, que el ejecutado funda su oposición en la circunstancia de que un derrumbamiento producido en el inmueble arrendado, dejó á éste imposibilitado para el destino especial á que de acuerdo con una cláusula del contrato debía ser ineludiblemente sometido.

Agrega el juez que el artículo 1604, inciso 4º del Código Civil enumera entre las causas de cesación de la locación, aquella á que se refiere el ejecutado, pero que dependiendo el caso de la previa demostración del cambio de destino de la cosa, se hace necesaria la iniciación de un juicio ordinario, por tratarse de un asunto que tenga por ley una tramitación especial, según el artículo 76 del Código de Procedimientos.

De ahí, agrega, que el juzgado no puede entrar á examinar la prueba que se ha producido, dado que la naturaleza sumaria de una ejecución, no puede ser alterada intercalando un juicio ordinario, y es la jurisprudencia constante en este sentido, no admitiendo más inhabilidades que las que resultan de los defectos del título mismo.

Por las consideraciones expuestas, termina el juez por rechazar la excepción de que se trata, y mandar llevar adelante la ejecución, con costas, pero dejando á salvo los derechos del demandado para promover juicio ordinario.

Usurpación de marca

Luis Ricard querelló contra Eugenio Sadin por uso indebido de la marca "Aux Galeries Lafayette", que tenía registrada.

El juez de primera instancia absolvió al querellado con costas.

En su acuerdo de ayer, la Cámara de Apelación en lo federal ha confirmado en todas sus partes la resolución del inferior, estableciendo que resulta plenamente comprobado de autos que Sadin era representante de la sociedad "Aux Galeries Lafayette", de París, que había establecido en Buenos Aires una sucursal. Además, el actor conocía igualmente su existencia, por haber sido empleado, con anterioridad, de la firma mencionada. En consecuencia, aplicando la disposición del artículo 42 de la ley 3975, la sociedad "Aux Galeries Lafayette" tiene derecho, y debe ser amparada en el nombre que lleva, y siendo el uso que de esa razón social se hacía anteriormente y público, nadie, sino ella podía registrar su enseña ó nombre como marca de fábrica, y hacer uso de ella.

Para la legítima protección de esa enseña, concluye el tribunal, Sadin no ha tenido necesidad de registrarla como marca de comercio.

Infracciones á las leyes militares

El juez federal doctor Jantus impuso ayer las siguientes penas, por infracciones á las leyes militares:

Rosa Rodríguez, 100 pesos de multa; Luis D'Amato y Eduardo Arnaiz, pérdida de la carta de ciudadanía; Fortunato Sanguinetti y Guillermo A. Repetto, un año de servicios en las filas del ejército permanente, sin perjuicio de cumplir con el que por la ley les corresponde.

Además, el juez impone á todos los nombrados el pago de las costas procesales.

Apelación ante la Suprema Corte

El procurador fiscal interino de la Cámara Federal, doctor Parera, ha interpuesto el recurso de apelación ante la Suprema Corte, de la sentencia dictada por dicha Cámara en el juicio seguido por el fisco nacional contra la Caja Internacional Mutua de Pensiones, sentencia de la cual nos ocuparemos oportunamente.

La Cámara ha concedido la apelación de que se trata, y ordenó ayer se eleven los autos al superior.

Infracciones á las leyes aduaneras

La administración de la aduana impuso una pena á Lorenzo Caraballo, por falsa manifestación de mercaderías introducidas por éste quien al retirar unos cajones de los depósitos fiscales, declaró que contenían lana para trabajar, mientras, en cambio, se verificó después que contenían tejidos de lana.

El citado Caraballo, Alfredo F. Guevara y Fernando Sanjurjo, apelaron de hecho ante el juez federal doctor Jantus, contra la resolución de la aduana. El juez, en sentencia dictada ayer, rechazó el recurso, con costas.

NOTICIAS MUNICIPALES

La secretaría de obras públicas

Según se nos informó ayer en la Intendencia, el doctor Agustín J. Ghigliani, asesor letrado de la Municipalidad, aceptó el cargo de secretario de obras públicas, moralidad é higiene, que le fué ofrecido por el intendente, quien firmará el nombramiento en la semana entrante.

Reemplazará al doctor Ghigliani en el cargo de asesor, el doctor Adrián Beccar Varela, actual jefe de la oficina de procuración.

Estímulo á la arquitectura

Con motivo de una nota de la Sociedad Central de Arquitectos, la Intendencia hizo saber á esta institución que, por decreto de fecha 26 de Enero de 1912, la Municipalidad instituye un premio consistente en 1.000 pesos, para destinarlo á los concursos anuales de "Estímulo de Arquitectura". Agregó la Intendencia que ya ha impartido la orden del caso á la contaduría para que esta repartición reserve la mencionada suma en la partida de eventuales, y que la Intendencia intervendrá en la asignación del premio.

Reconstrucción de una acera

Por nota se solicitó ayer del Ministerio del Interior, la construcción de la acera del Palacio de Justicia que da frente á la calle Lavalle.

Exposición de automóviles de Rusia

La legación de Rusia invitó á nuestro gobierno á presentar automóviles de fabricación nacional en la cuarta exposición de automóviles, que el Club Ciclista de aquel país celebrará en el mes de Junio próximo.

Venta de terrenos municipales

La Intendencia autorizó ayer la venta, en pública subasta, de los terrenos de propiedad comunal situados en las calles Independencia 1071, 1711, 1713 y esquina Solís, de acuerdo con las condiciones establecidas en el decreto de fecha 26 de Julio de 1912.

La subsistencia de una calle

Al Concejo Deliberante fué remitido un mensaje, en el cual la Intendencia expresa que considera conveniente la subsistencia de una calle abierta por propietarios particulares, entre las calles Somellera y Riestra, próxima á la estación Villa Lugano.

Observa que esta calle conduce directamente á la citada estación ferroviaria, y también á una futura plaza pública, que en breve se formará, motivos por los cuales aconseja la aprobación del estado de cosas mencionado.

Alumbrado público

Se ha hecho saber á los vecinos de la calle Murguiondo, de San Francisco á Provincias Unidas, y Pasaje Quintana, entre Montealegudo y Zabaleta, que el alumbrado para estas calles está previsto en el plano de los faroles que la compañía Primitiva de Gas colocará, de acuerdo con el contrato celebrado con la Municipalidad.

Pescado en malas condiciones

La inspección veterinaria municipal que vigila la entrada de productos alimenticios en la estación Constitución, desde el 1.º del mes en curso hasta la fecha ha decomisado cerca de 9.000 kilogramos de pescado remitido de Mar del Plata y otros puntos de la provincia de Buenos Aires, por haber llegado en estado de descomposición.

La importancia de la cifra tiene su explicación en los fuertes calores reinantes y las malas condiciones en que es trasportado el pescado desde los puntos de embarque.

La banda municipal

Esta noche á las 9, la banda municipal concurrirá al local que la Sociedad Rural posee en Palermo, en el que dará un concierto al aire libre.

La banda, bajo la dirección del profesor Malvagni, ejecutará los cuatro actos de la ópera de Verdi "Rigoletto".

Se presume que, así como ocurrió cuando el primer concierto de ese género, en que se interpretó "Aída", también esta noche las tribunas del local se verán repletas de público amante de la buena música.

Demostración á un alcalde

Los vecinos de la parroquia de la Concepción, tributarán hoy una demostración de simpatía al alcalde de aquélla, Miguel J. Molignano.

La demostración consistirá en un almuerzo en la isla Maciel, recreo del Niño, y en la entrega de una cadena y medalla de oro con brillantes, conjuntamente con un pergamino firmado por los concurrentes.

PUERTOS, ADUANAS é IMPUESTOS

Embarcadero de Zárate

A pedido del ferrocarril Central de Buenos Aires, el Ministerio de Hacienda ha habilitado para el servicio público el embarcadero de Zárate y aprobado las tarifas que regirán en el mismo.

Según la resolución de ese departamento, la empresa del Central de Buenos Aires abonará el sueldo del guarda que se nombre para fiscalizar las operaciones y construirá dos piezas para oficina y alojamiento del empleado.

La importación del carbón

El gobierno nacional, por resolución de ayer, teniendo en cuenta que los cargamentos de carbón pueden ser introducidos libres de derechos de aduana, autorizó á las aduanas del país para admitir los manifiestos, en los cuales se declara la cantidad aproximada de carbón á introducirse.

Puerto del Uruguay

Por resolución de ayer, el Ministerio de Hacienda concedió á Bunge y Born un depósito en arrendamiento, en el puerto del Uruguay, por la suma de 225 pesos oro mensuales, con la obligación cuando el depósito quede vacío en la tercera parte por lo menos y con probabilidades de continuar en ese estado, de permitir el almacenamiento de cereales que envíe la aduana local.

Mercado Central de Frutos

Ha sido autorizada la habilitación provisional, y con carácter precario del galpón D. de la sociedad Mercado Central de Frutos, ubicado en la ribera Sur del Riachuelo, para almacenamiento de mercaderías generales.

La sociedad de referencia abonará el sueldo al guardaalmacén que se nombre á fin de fiscalizar las operaciones que ese efectúen.

Habilitación de un puerto

Con motivo de un pedido formulado por particulares, se ha resuelto habilitar con carácter intermitente el puerto de Cuevas ó Retiro, ubicado en la jurisdicción de la receptoría de Victoria (Entre Ríos).

Puerto de la capital

En vista de que en la licitación efectuada para la extracción de basuras, cenizas y carbonillas de los buques surtos en el puerto de la capital, no se han presentado propuestas á satisfacción del Poder Ejecutivo, se ha resuelto sacar á remate, por el término de 20 días, el suministro de los elementos indispensables, á fin de que dicho servicio pueda efectuarse por la dirección general del puerto de la capital.

CENTROS SOCIALES

FIESTAS PARA HOY

OTROS PREPARATIVOS

Organizaron bailes para hoy, por la tarde, los siguientes centros sociales: Submarino Peral, en el Orfeón Español, Piedras 534; Club Social C. Z., en el Centro de Almaceneros, Sáenz Peña 242; Globo del Plata, en Les Enfants de Beranger, Tacuarí 252; Los Modernistas, en la Giuseppe Garibaldi, Sarmiento 2419; Orfeón del Oeste, en la Colonia Italiana, Paraná 568; Los Infatigables, en la XX Setiembre, Alsina 1741, y Viana, en el salón Bonifacio, Viana 1741.

Trataron en la Asociación Española de Belgrano, General Paz 1776; Los Cívicos Unidos, en la Fratellanza Artigiana, Ruiz Díaz 881.

MANUEL F. ORIGONE—Este centro filodramático organiza para el 6 de Marzo próximo su fiesta inaugural, á beneficio del monumento que se erigirá á la memoria del malogrado teniente aviador Manuel F. Origone.

La fiesta se efectuará en el salón de la calle San Juan 2370, donde será representado el drama "Amor y tragedia" y el monólogo "Lola".

ARTESANOS LIRICOS DE ALMAGRO — Renovó su comisión directiva en la siguiente forma:

Presidente, José Mazzardi; vicepresidente, Pedro Bianchi; secretario, Salvador Chaloncas; prosecretario, Atilio Monteverde; tesorero, Aristódemo Battagin; protesorero, José Masera; vocales, Agustín Marsano, Antonio Roverano, Hipólito Cazzaniga, José M. Alberro, Carlos Castiglioni, y Carlos Garagnani.

JUVENTUD DEL DIA, EX LOS REOS DEL DIA—Esta sociedad organiza para el 2 de Marzo próximo una fiesta diurna de gala, á efectuarse en el salón de la Asociación Española de Belgrano, en la que se procederá á la distribución de los premios de carnaval.

CENTRO ESPAÑA—El 23 del corriente efectuará una fiesta diurna, en la sala de la sociedad Les Enfants de Beranger.

LOS CHIRIPITIFLAUTICOS— Convocó á sus socios, á la asamblea que se efectuará el 25 del corriente, á las 8.30 de la noche, en su local social, Córdoba 2802.

Al mismo tiempo, activa los preparativos para la fiesta que, en conmemoración de su 10º aniversario, realizará el 8 de Marzo próximo, en el local de la Giuseppe Garibaldi.

EN POS DE UN IDEAL—Continúan con éxito los preparativos para la velada familiar que, en honor de su prosecretario, dará el 1º de Marzo próximo, en el local de la XX Settembre.

CULTO CATOLICO

Sermones de cuaresma—Llegada de un un obispo italiano—Visita canónica á la parroquia de Flores.

Las principales iglesias de esta capital celebrarán hoy diversos cultos para festejar el segundo domingo de cuaresma.

Damos á continuación la nómina de las principales iglesias y nombres de los sacerdotes que pronunciarán sermones:

San Nicolás. A las 10 de la mañana, presbítero doctor Vallazza.

San Ignacio. A las 10 de la mañana, presbítero José Ignacio Yani.

El Pilar, á las 10 de la mañana, monseñor A. Piaggio.

San Telmo. A las 9 de la mañana, presbítero José Ignacio Yani.

Socorro. A las 7.30 de la noche, presbítero doctor Isella.

El Carmen. A las 10 de la mañana, presbítero González Díaz.

La Piedad. A las 10 de la mañana, presbítero Escalera.

Belgrano. A las 5 de la tarde, presbítero José Ignacio Yani.

El Huerto. A las 9.30 de la mañana, presbítero Lértora.

La Merced. A las 9 de la mañana, R. P. Santesteban; á las 10, monseñor Rasore; á las 11, R. P. Santesteban.

La Sagrada Familia. A las 9 de la mañana, presbítero Antonio Roca.

—Ha llegado á esta capital, procedente de Europa, el obispo de Crema, en el Milanesado, monseñor Bernardo Pizzorno, con el propósito de pasar una temporada en este país.

Acompaña á este prelado el orador sagrado, presbítero Domingo Oliceso, cura de Campo Morrone, en la diócesis de Génova y capellán del importante colegio de las Hermanas Vicentinas, de dicha parroquia.

El obispo monseñor Pizzorno, permanecerá pocos días en ésta capital, trasladándose en la semana próximo á Mar del Plata, donde se radicará dos meses, con el fin de reponer su salud.

—Para hoy se anuncia el comienzo de la visita canónica que hará á la parroquia de San José de Flores, el arzobispo de Buenos Aires, monseñor Espinosa.

A las 7 a. m., el arzobispo será recibido en la puerta de la basílica, por el cura vicario, clero parroquial, una delegación de fieles y pueblo.

Acto seguido, el arzobispo oficiará la santa misa, en la que habrá comunión general para para todas las congregaciones de la parroquia; después de la cual visitará el sagrario, continuando en otros días la visita canónica.

—Cuarenta horas—La Concepción.

CULTOS VARIOS

Iglesia Metodista Episcopal, esquina Junín y Charcas. Servicios en castellano — Hoy, sermón, á las 8.30 de la mañana.

Escuela dominical á las 9.45 a. m. á las 8 p. m., sermón. Tema: ¿Cuál es la verdadera religión cristiana y quienes son los que la profesan?

Predicará el doctor Thompson.

Iglesia metodista episcopal — Primera iglesia (inglesa). Corrientes 718. Pastor, reverendo P. P. Mac Laughlin. Sermón á las 11 de la mañana y á las 8 de la noche. Escuela dominical á las 10 a. m. Hoy, y todos los miércoles, á las 8 p. m., culto de oración.

Tercera iglesia Metodista Episcopal, Saavedra 1283. Escuela dominical á las 9 a. m. Hoy, habrá sermón á las 8.30 p. m. Predicará el pastor Sosa.

Quinta iglesia calle Almirante Brown número 1050 — Escuela dominical, de 8.30 á 10.30 a. m.

Iglesia Evangélica Alemana, Esmeralda 168 — Hoy, á las 3 p. m., confirmación y comunión en alemán, á las 8 a. m., servicio para los niños.

En la capilla Evangélica, Constitución 3615, habrá escuela dominical á las 2 de la tarde, y sermón todos los domingos y jueves á las 8 de la noche.

Ejército de Salvación — En el local Rivadavia 3290, se celebran diversos cultos de domingos á las 8.30 a. m. y á las 8 de la noche.

Pueyrredón 451. Cultos Evangélicos: los domingos á las 9 a. m. y á las 2 p. m., escuela dominical á las 2 p. m.

Iglesia Evangélica Argentina, Gazcón 908 — Esta iglesia celebra los siguientes servicios:

Almagro — Gazcón 968. Domingos de 9 á 10 a. m., culto en italiano; de 2 á 3 p. m., escuela dominical; de 3 á 4 confesión en la plaza Gazcón y Córdoba; de 8 á 9 p. m. culto de predicación y los miércoles, de 8 á 9 p. m. culto y oración.

Capilla —Avenida Sáenz y Caseros. Domingos de 3 á 4 p. m. escuela dominical y culto de predicación, de 8 á 9 de la noche.

Culto Bautista — Sermones. En la capilla Estados Unidos 1273, á las 10 a. m. en francés, y á las 8 de la noche en castellano. Predicará el padre P. Besson.

Misión Bautista de Chacarita—Estados 4050. Culto de predicación, domingos y martes á las 8 p. m.

En la plaza Rancagua (Triunvirato entre Estados y Dorrego), predicación los domingos á las 4 p. m.

Iglesia Bautista—(Constitución), calle Garay 926. Cultos evangélicos todos los domingos y miércoles, á las 8 p. m. y los domingos á las 10 a. m.

Escuela dominical todos los domingos á las 9 a. m.; el idioma nacional se emplea en todos los cultos.

FECHAS HISTORICAS

17 de Febrero

1807 Obispado de Salta — Por una cédula real se crea el obispado de Salta, separando de la de Córdoba las jurisdicciones de Salta, San Miguel de Tucumán, Santiago del Estero, San Ramón de Nueva Orán y Jujuy, agregándole todo el distrito de Tarija de la intendencia de Potosí, que pertenecía al obispado de Charcas.

1817—Prisión del general Marcó del Pont—La noche del día 12, después que el general San Martín hubo obtenido un completo triunfo en la cuesta de Chacabuco, sobre el ejército realista, en Chile, el capitán general don Casimiro Marcó del Pont, temiendo caer en poder de los independientes, fugó de Santiago en dirección á Valparaíso; pero previendo los obstáculos que embarazarían su partida para el Perú, cambió de dirección y se dirigió al puerto de San Antonio, donde subía que estaba el bergantín "San Miguel"; mas, cuando llegó, el buque ya había zarpado. Se dirigió de nuevo á Valparaíso, regresando por la costa y se albergó en un monte. Una partida de las fuerzas patriotas al mando del capitán Félix José Benavento hizo prisionero en unión de varios de su comitiva.

Tratado con toda consideración, fué conducido, el 22, á presencia del general San Martín, quien recordando que Marcó del Pont (refiriéndose á comunicaciones que antes le enviara), había dicho: "Yo firmo con mano blanca y no como la de usted que es negra". Al verlo entrar, San Martín, se adelantó á él, tendiéndole la mano derecha y diciéndole con un semblante risueño y jovial: "¡Oh, señor general, venga esa mano blanca!", al tiempo que se la estrechaba afectuosamente.

1820—Armisticio—En la villa de Luján, firman un armisticio por el término de tres días, los generales Soler, Ramírez y López.

INFORMACIONES UTILES

CALENDARIO

Calendario gregoriano — Febrero 16 —Festividad católica—La fiesta de la Recordación.

Id ortodoxo—3 de Febrero.

Id israelita—9 de Adar de 5673.

Id mahometano—9 de Rébi 1 de 1331.

JURIDICAS

El parentesco que existe entre tío y sobrina no es un impedimento para que dichas personas contraigan matrimonio.

—Los hijos naturales tienen derechos hereditarios en la sucesión de sus padres.

—Los hijos adulterinos no tienen derechos hereditarios.

—Los secretarios de los juzgados de primera instancia, no pueden ejercer la profesión de abogados.

BOLETIN DEL DIA

Servicio general de correspondencia

Se despachará correspondencia:

El 18, á las 2 p. m., en el Bologna, para Brasil, Dakar y Europa. (sin alcance); y el 20, á las 8 a. m. para Brasil y Europa, en el Konig Friedrich August (sin alcance).

—Se distribuirá correspondencia:

El 18, de Estados Unidos y Brasil, con fechas hasta el 25 de Enero; y el 20 de Europa y Brasil, en el Savoia, con fechas hasta el 31 de Enero.

Romerías españolas

En el parque Hispano Argentino, Paseo Colón entre Colón y Brasil, se efectuarán hoy grandes romerías españolas de beneficencia, patrocinadas por la Asociación Española de Socorros Mutuos de la Boca del Riachuelo.

En el programa á desarrollarse figuran un concurso de tiro al blanco con valiosos premios, teatro de variedades al aire libre, por la tarde y por la noche; bailes populares, rifas, concierto musical, cinematógrafo, calesitas, botes automáticos, etc., etc.

La campaña antipalúdica

Llegó de Jujuy el director regional de la campaña antipalúdica en esa provincia, con objeto de presentar sus informes al presidente del Departamento Nacional de Higiene, y de convenir la forma en que continuarán los trabajos de profilaxis antimalárica.

BOLSA, BANCA Y COMERCIO

OPERACIONES DE AYER

El valor de $ 100 oro en la Caja de Conversión, es de 227.27 papel.

1 argentino (5 pesos oro) vale	$	11.36 papel
1 peso papel	"	0.44 oro
1 libra esterlina (5.04 pesos oro)	"	11.45 papel
1 moneda de 20 francos ($ 4 oro)	"	9.09 "
1 alfonsino ($ 5 oro)	"	11.36 "
100 liras ($ 20 oro)	"	45.45 "
100 marcos (24,70 pesos oro)	"	56.13 "

OPERACIONES DE TITULOS

Poco animado estuvo ayer el movimiento de la única rueda, pero se ocurrió en diversos papeles y por cantidades regulares, aunque con tono apenas sostenido para las cotizaciones en general.

La cédula argentina bajó 10 centavos, de 97.90 á 97.80. Los bonos municipales de pavimentación, servicio semestral, bajaron 10 centavos, de 83.60 á 83.50. El 6 por ciento de 2ª serie de la deuda consolidada de la provincia de Buenos Aires, subió 1 punto y 10 centavos, de 96.40 á 96.50, y las acciones de la empresa Muelles y depósitos de La Plata, subieron 50 centavos, de 20 á 20.60.

UNICA RUEDA

Cédula argentina, contado, $ 50.000 á 97.80. Para mañana, $ 79.000 á 97.90, y 275.000 á 97.80. Total, $ 354.000. Para el 20 de Febrero, $ 210.500 á 97.90.

Bonos municipales de pavimentación, servicio semestral, contado, pesos 1.800 á 83.60.

6 por ciento de 2ª serie de la deuda consolidada de la provincia de Buenos Aires, contado, $ 1.000 á 96.50.

6 por ciento de 3ª serie de la deuda consolidada de la provincia de Buenos Aires, contado, $ 46.000 á 95.

Certificados de 80 por ciento del Banco El Hogar Argentino, contado, 45 á 265.

Certificados de 20 por ciento del Banco de Galicia, contado, 200 á 38.

Acciones del Banco del Comercio, para mañana, 200 á 21.

Acciones de la empresa Catalinas, para fin de mes, 1.200 á 14.80.

Acciones del puerto San Nicolás, para fin de mes, 200 á 59.50. Para fin de Marzo, 100 á 60, y 100 á 60.50. Total, 200.

Acciones de la empresa Muelles y Depósitos de La Plata, para mañana, 200 á 20.50.

TITULOS OFRECIDOS EN LA BOLSA

En las pizarras de la Bolsa se anotaron ofrecidos los siguientes títulos: Frigorífico Argentino, Azucarera Argentina, General de Fósforos, Crédito Popular, La Habitación, Puerto Sastre, Las Palmas del Chaco Austral, Arenera del Vizcaíno, Gran Hotel del Paraguay, La Unión Argentina, American Quebracho, Anglo-Argentina de Electricidad, Irrigación y Tierras en Mendoza, Banco del Progreso, Banco de la Alianza, Banco Comercial Italiano, Banco del Río de la Plata, Banco Edificador del Plata, Banco de Madrid, Banco Provedor, Banco Comercial del Paraguay y Banco Mercantil del Paraguay.

Se anotaron solicitadas en compra las siguientes acciones: The Smithfield, Mercado Central de Frutos, Marina Mercante Argentina, General de Teléfonos, Gath y Chaves, Colonia Alvear, Salinas hermanos, Cervecería Quilmes, Cervecería Palermo, Cooperativa de Consumos, Argentina de Edificación, Sud Americana de Billetes de Banco, Tierras del Sur, La Negra, Destilería Germania y Banco de la República del Paraguay.

LETRAS Y CAMBIOS

Con tono sostenido se mantuvo ayer el mercado de cambios. Como día sábado, se hicieron pocos negocios y no hubo interés en los tomadores.

Las letras comerciales á noventa días, vista, se cotizaron á los siguientes tipos: sobre Londres, de 48 15/16 á 48 31/32; sobre París, á 5.12 1/2; sobre Amberes, á 5.17; sobre Hamburgo, á 4.18; sobre Río de Janeiro, á 14.900 reis.

Los tipos de cambio anotados en el cuadro adjunto, son suministrados por los respectivos Bancos:

BANCOS	Inglaterra	Francia	Alemania	Italia	Cheques s/ B. Nación
Nación	48 5/8	5.09 1/2	4.16	5.17	5.44
Londres	48 5/8	5.08	4.13 1/2	—	—
Provincia	48 3/4	5.10	4.16	5.16	5.45
Italia	48 11/16	5.06	4.14	5.14	5.41
Español	48 23/32	5.10	4.16 1/2	5.16 1/2	5.44
Alemán	48 11/16	5.09	4.16	5.16	5.43
Angl. A	48 5/8	5.09	4.15 7/8	—	—
Galicia	48 1/2	5.09	4.16 1/2	5.16	5.40
Francés	48 11/16	5.10	4.16	—	—

Por cable se gira á 48, sobre Londres; á 5.04 1/2 sobre París, y á 4.09 1/2, sobre Alemania.

El Banco de la Nación gira en pequeñas letras á la vista: sobre Inglaterra, á 48; sobre Francia, á 5.04 1/2; sobre Bélgica, á 5.07; sobre Alemania, á 4.09 1/2; sobre Italia, á 5.13; sobre España, á 5.39.

DESCUENTO BANCARIO

En la tasa del interés, para las operaciones de descuentos, no hay ninguna variación.

Los pagarés y letras con garantía se siguen realizando entre 8 y 8 1/2 por ciento.

CAJA DE CONVERSION

El movimiento operado ayer fué el siguiente: Entradas, $ oro 151.20; salidas, $ oro 13.234.40, quedando una existencia en caja de $ 232.032.169.33 oro.

SOCIEDADES ANONIMAS

Ha sido vendida á la Sociedad para empresas eléctricas M. Herlitzka y Cía. ad-referéndum del señor M. Herlitzka, quien próximamente llegará de Europa, la fábrica eléctrica de General Sarmiento (F. C. C. P.), propiedad de los señores Aberg y Lafarga, por la suma de 280.000 pesos papel.

AVISO DE LA PROPIEDAD

Venta de campos

ENRIQUE LAGOS Y CIA.

Remate en el Chaco Nacional, zona conocida por Campos del Cielo, vendieron 10 lotes con un resultado total de $ 378.263.65, en la siguiente forma:

Fracción I, lotes A, B, C y D, con una superficie de 4.906 hectáreas 81 áreas á $ 19 la hectárea; importa, pesos 93.218.78. Comprador, señor Cipriano Retolaza.

Fracción XI, lotes A, B, C y D, con una superficie de 5.810 hectáreas, 27 áreas á $ 23 la hectárea; importa, pesos 145.247.77. Comprador, compañía argentina de tierras limitada La Económica.

Fracción V, lote B, con una superficie de 1.927 hectáreas, 10 áreas, á pesos 36 la hectárea; importa, $ 69.375.60. Comprador, señor M. del Castillo.

Fracción V, lote B, con una superficie de 1.927 hectáreas, 10 áreas, á $ 34 la hectárea; importa, $ 65.521.40. Comprador, señor Juan C. Legleu.

PRODUCTOS AGROPECUARIOS

MERCADO DE CEREALES A TERMINO

Unica rueda

Sin operaciones.

PRECIOS DE AJUSTE

Trigo—Febrero, número 2, $ 8; Marzo, 8.05; Mayo, 8.05, y Junio, 8.10.

Maíz—Mayo, $ 5.15; Junio, 5.10, y Julio, 5.10.

Lino—Febrero, $ 11.10; Marzo, 11, y Mayo, 11.10.

Avena—Febrero, $ 5.25; Marzo, pesos 5.20; Mayo, 5.20.

REGISTRO DE CONTRATOS

En la oficina de ajustes del mercado de cereales á término se registraron ayer contratos por 4.700 toneladas de lino, 1.200 de maíz y 1.400 de avena. Total, 7.300 toneladas, entrega en dársena.

COTIZACION DE LA COMISION DE CEREALES DE LA BOLSA

Trigo barletta, $ 7.65; de pan, 7.60, y en Bahía Blanca, 7.50; avena, base de 47 kilogramos, 4.95; lino, 4 por ciento de materias extrañas, pesos 10.60, y maíz disponible, $ 4.95.

BOLSA DE CEREALES

Han entrado en el mercado del Once, 16.496 bolsas trigo, 2.613 id maíz, 614 id lino, 175 id nabo, 2.578 id avena, 591 id cebada, 1.084 id centeno, 474 id alpiste, 137 id triguillo, 600 id harina, pasto fardos grandes 795 y chicos 369.

Entradas por los diferentes ferrocarriles:

Estación Buenos Aires: 904 bolsas nabo, 3.186 id trigo, 903 id avena, 430 id alpiste, 3.552 id patatas, 725 fardos pasto grandes.

Riachuelo: 202 bolsas lino, 2.504 id trigo, 3.169 id maíz, 2.113 id avena, 1.445 id centeno.

Pacífico: 1.363 bolsas trigo, 313 id maíz, 77 id nabo, 717 fardos pasto grandes.

Retiro: 5.413 bolsas patatas, 187 id nabo.

Puerto: 3.615 bolsas lino.

Mercado Central: 6.912 bolsas trigo, 2.632 id lino, 878 id avena, 93 id maíz, 19 id cebada.

Sola: 1.261 bolsas trigo, 761 id lino, 979 id avena, 2.228 id maíz, 57 id nabo, 517 id cebada.

Lacroze: 424 fardos pasto grandes.

Ingeniero Brian: 6.227 bolsas trigo, 10.456 id maíz, 3.295 id avena, 600 id lino.

Totales: Trigo 39.849 bolsas, maíz 9.857 id, lino 7.974 id, avena 9.801 id.

Ventas de ayer

Trigo barletta—660 bolsas en el Once á $ 7.60, 120 á 7, 1.640 id en Sola á 7.80.

Trigo tuclas—620 bolsas en el Once á $ 7.70.

Trigo ruso—1.330 bolsas en Puente Alsina á 7.60.

Maíz amarillo—340 bolsas en Central á $ 4.60.

Avena—560 bolsas en el Once á pesos 5.70, 80 á 5.10, 1.180 id en Sola á 3.50, 149 á 4.60, 461 id en Brian á 4.85, 872 id en Estación Buenos Aires á 4.70.

Nabo—332 bolsas en el Once á pesos 10.40.

Centeno — 186 bolsas en Estación Buenos Aires á 5.50.

EXPORTACION DE CARNES

La compañía The and Argentina Meat despachó en el vapor Highland Laddie, con destino á Londres, 2.130 cuartos de vacunos congelados y 2.437 cuartos de vacunos chilled.

MERCADO DE AVES

(Estación Once de Septiembre).

Han entrado ayer en este mercado 100 jaulas con aves varias y 70 cajones de huevos.

El precio de los huevos continúa añojando.

Ventas de ayer

Pollos chicos de $ 1 á 1.20, id regulares de 1.40 á 1.70, id especiales de 2 á 2.40, gallinas buenas de 3 á 3.20, id especiales de 3.30 á 3.60, gansos de 2.80 á 3, patos criollos de 2 á 2.60, id de marruecos de 1.30 á 1.60, pavos cerdo de 10 á 11, id media cerda de 7 á 9, id pichones de 4 á 5, pavitas de 5 á 5.50, palomas pichones de 0.35 á 0.40, conejos especiales de 1.60 á 2, id regulares de 1.20 á 1.30, huevos la docena á 0.72.

MERCADO DE PATATAS

(Estación Casa Amarilla)

Este mercado continúa sin entrada alguna. Unicamente ha entrado de este artículo en las estaciones Buenos Aires y Retiro (F. C. C. A.). La entrada en estas estaciones alcanza á 9.970 bolsas.

Ventas de ayer

Por patata de superior á especial se pagó de $ 0.38 á 0.33, por clases inferiores de $ 0.32 á 0.28.

MERCADO DE ABASTO PROVEEDOR

Entraron en este mercado 168.700 kilos de verdura y 13.500 kilos de fruta en general.

Verduras y legumbres: Se cotizan sin mayores variantes á los siguientes precios:

Espárragos de $ 4 á 5 docena de atados, saicifí de 0.80 á 1.20 id, espinaca de 0.40 á 0.60 id, acelga de 0.25 á 0.30 id, borraja de 0.15 á 0.20 id, nabos de 0.15 á 0.20 id, porros á 0.40 id, rabanitos de 0.10 á 0.16 id, radicha de 0.25 á 0.30 id, radichón de 0.10 á 0.15 id, alhahaca de 0.30 á 0.40 id, zanahorias de 0.25 á 0.30 id, remolacha de 0.20 á 0.25 id, lechuga y escarola de 3 á 4 el lienzo, perejil á 1.50 el cien de ataditos, choclos de 3 á 5 el cien, ajíes chicos á 0.60 id, id morrones á 2 id, zapallitos de 0.15 á 0.20 docena, berenjenas de 0.25 á 0.30 id, pepinos de 0.20 á 0.25 id, repollos de 0.60 á 1 hasta 2.50 id, col negra de 0.20 á 0.25 docena, coliflores de 1.50 á 2 id, apio cabeza 1.20 á 1.80 docena de piés, id hojas de 0.15 á 0.20 id, chauchas finas de 7 á 8 los 10 kilos, id bajín de 4 á 5 id, chauchón de 3 á 3.50 id, porotos manteca de 2 á 2.20 id, id colorados de 5 á 6 id, patatas de 0.50 á 0.55 id, batata á 2.50 bolsa de 40 kilos, zapallos angola y criollos cada uno según tamaño de 1 á 2, cebolla inverniza á 3.50 los 10 kilos, tomates á 2.50 cajoncito de 8 docenas, ajos á 0.60 ristra de dos.

Frutas: Sus cotizaciones generales continúan firmes, alcanzando la mercadería los siguientes precios:

Duraznos Lima Dolores especiales de Baradero de $ 7 á 8 canasto, pera francesa especial de 13 á 16 id, manzana blanquita de 2 á 2.50 id, pera de invierno de 2 á 3 id, uva moscatel de San Juan de 7 á 8 id, id negra de Mendoza de 6 á 7 id, id blanca de Catamarca de 4.50 á 5 id, membrillos del Tigre á 3 id, sandía de 25 á 30 el ciento, melones á 3 canasto, limones de 15 á 16 cajón de 300.

A la consignación del señor Fidel Labombarda llegaron ayer á este mercado 30 canastos de duraznos amarillos de condición excepcional, procedentes de San Martín, en Mendoza, los que se vendieron de $ 15 á 20 el canasto.

Pescado: La Pescadora Argentina registró ayer los siguientes precios:

Tentolín á $ 0.24 el kilo, corvina, escribilla común y pera á 0.20 id, pescadilla, merluza y pargo, salmonete y gallareta á 0.40 id, morenita á 0.60 id, anchoas, bagre, lenguado y pescadilla real á 0.80 id, bagrecillo á 0.80 id, bacalao á 1 id, pejerrey Mar del Plata á 1.50 id, id del Paraná á 2.30 id, camarones á 1.50 id, calamares á 2 id, langostinos á 3 id.

Caracoles: Esta región cierra firme en los siguientes precios:

Caracoles de la frontera uruguayo-brasilera á $ 6 los 10 kilos, id á 8.80 kilo, id orientales á 3.50 los 10 kilos, id á 0.40 kilo, id limpios y elegidos para consumo inmediato á $ 5 los 10 kilos, id á 0.60 el kilo.

MERCADO CENTRAL DE FRUTOS

LAS OPERACIONES DE AYER

Entraron en este mercado 124 vagones con los siguientes frutos:

131.437 kilos de lana, 3.350 atados de cueros lanares, 2.020 cueros vacunos, 350 cueros de potro, 40

Del Interior

PUERTO DE SAN FERNANDO

El movimiento de este puerto en los días 12, 13 y 14 del corriente, fué de 14 embarcaciones, procedentes de las islas, conduciendo:

250.000 kilos álamo en trozos para aserradero, 40.000 id sauce id id para fosforera, 187.000 id id para horno, 12.000 id madera de álamo trabajada para cajones, 80.000 id leña sauce en rollizos, 30.000 id id en atados, 20.000 id junco, 240.000 id arena, 20.000 ladrillos huecos, 4.292 canastos mimbre, 21.000 picanillas, 600 yugos de sauce, 160 kilos de queso.

Precios corrientes en el puerto: Leña de sauce en astillas, pesos 4.50 arrimada cerrada; leña de sauce en astillas pesos 2.50 arriba la carrada; mimbre amarillo, clase superior, $ 1.50 arriba los 10 kilos; id id inferior, pesos 1 los 10 kilos; mimbre negro, 0.15 arriba los 10 kilos; palos sauce para horno, á 50 pesos el vagón chico; madera sauce para tornería, de 4 á 5 pulgadas, á 0.16 el metro; id id de 6 á 9 pulgadas, aumenta 5 centavos la pulgada; ramas de sauce, clase superior, á 0.50 arriba el millar; yugos para arados, á 0.45 cada uno; id id de tres camellas, á 1.50 cada uno; mazos de paja, clase superior, 4.50 el ciento; canastos de mimbre blanco, de cuartilla, para maíz, á pesos 10 la docena; id id de cuartilla y media, para id, á pesos 12; id negro, clase chica, para uva, á 1.10 cada uno; canastos de mimbre negro, para fruta, 1.15 cada uno; canastos de mimbre negro, para maíz, de una cuartilla, á pesos 7 la docena; id id de cuartilla y media, á $ 9 la docena.

MERCADOS DE CEREALES

(Por telégrafo)

Rosario, Febrero 15. — Para el trigo la semana terminó con mercado más firme; especialmente á última hora, una vez conocidas las noticias de Europa en el exterior. El maíz no tuvo cambios notables y tiene mercado inactivo.

He aquí el resumen de las operaciones realizadas hoy en este mercado:

Trigo de 80 kilos, sano, seco y limpio, consumo y Brasil, pesos 7.75|80; de 80 kilos, sano, seco y limpio, exportación, pesos 7.70; de 78 kilos, sano, seco y limpio, exportación, pesos 7.55; de 75 kilos, sano, seco y limpio, exportación, pesos 7.30; de 70 kilos, sano, seco y limpio, exportación, pesos 6.80.

Lino á ojo, disponible, pesos 10.65; maíz, pesos 4.80|85; avena, base 47 kilos, pesos 4.80|85.

Los precios de pizarra se fijaron así: trigo, pesos 7.45; lino, pesos 10.50; maíz, pesos 4.75.

Los precios oficiales del mercado á término fueron: Marzo trigo, pesos 7.65; lino, pesos 10.70; Abril, trigo, pesos 7.75; lino, pesos 10.75; Mayo, trigo, pesos 7.75; Maíz, pesos 5.05; lino, pesos 10.85.

Venta de hacienda

ADOLFO BULLRICH Y CIA.

Realizaron el viernes 14, la venta de haciendas anunciada en el establecimiento Los Potreritos, en Pellegrini (F. C. O.), obteniendo el siguiente resultado:

Novillos de 3 y 4 años, á $ 118 y 117; novillos de 3 años, á 112.50 y 113; novillos de 2 1|2 á 3 años, á 103; novillos de 2 1|2 años, á 92; novillos de 1 y 1|2 año, á 82.50, 82 y 78.50; toros, á 113; vacas servidas, á 105; vacas gordas, á 91 y 90; vacas secas, invernada, á 89 y 79; vacas con cría, lo que pisa campo, á 65, 62.50, 63 y 56.50; vaquillonas de 1 1|2 año, á 74 y 68; capones, á 14.10; ovejas consumo, á 13.10; borregos, á 9.50.

Importe total de la venta, $74.014.30 pesos.

SAFFORES Y ARNAUDE Hnos.

Resultado del remate especial de haciendas, verificado en Lavrida el 11 del corriente:

Novillos gordos, de $ 84 á 100; vacas gordas, á 91.35; vacas invernada, á 69; vacas y terneros, lo que pisa, de 59 á 50.50; vaquillonas, á 69; capones matadero, á 10.90; ovejas gordas, á 13; id invernada, de 7.65 á 7.95; borregos de dos dientes, invernada, de 8.75 á 7; ovejas y borregos, lo que pisa, á 7.30; borregos y borregas, de 3.40 á 4.60.

Total de la venta, $ 74.415.75.

EDUARDO JOLLY

Efectuó el miércoles 12 de Febrero su 10ª remate feria de haciendas generales, en mangueras de Las Heras, habiendo obtenido el siguiente resultado:

Vacas especiales, de $ 107 á 122; id gordas, de 84 á 98; id carne gorda, de 80.60 á 78; id con cría, de 48 á 69 la pieza; vaquillonas, de 87 á 80; novillos y novillitos, de 81 á 88.50; cerdos, de 39 á 41.

NOTICIAS MARITIMAS

VAPORES ESPERADOS EN FEBRERO

	Nombre.	Bandera	Día	Procedencia
	Salemanca	alemana	16	Hamburgo
x	P. Umberto	italiana	16	Génova
x	Orita	inglesa	16	Liverpool (M°)
	Livonian	inglesa	16	Glasgow
	Calabonia	italiana	17	Génova
	Emilia	austriaca	17	Trieste
	Wirral	inglesa	17	Dunkerque
	Horulius	inglesa	17	Liverpool
x	Indiana	italiana	17	Génova
x	Verdi	inglesa	17	Nueva York
	Herminius	inglesa	17	Nueva York
	Barpark	inglesa	17	Liverpool
x	Mendoza	argentina	17	P. del Sur
	I. Prince	inglesa	17	N. York
	T. Grange	inglesa	17	Liverpool
	Entre Ríos	alemana	17	Hamburgo
	M. Pelvoux	francesa	17	Marsella
	Crispin	inglesa	18	Pará
x	P. de Quintana	argentina	18	P. del Sur
	Sofía	sueca	18	Gothenburg
	Q. Adiona	inglesa	18	N. York
	Maritima	alemana	18	Amberes
	Carlan	francesa	19	Dunkerque
	Potaro	inglesa	20	Londres
x	Savoia	italiana	20	Génova
	Montevideo	alemana	20	Amberes
	Segovia	francesa	20	Burdeos
	Hermiston	inglesa	20	Amberes
	Marksburg	alemana	21	Bremen
x	C. Ortegal	alemana	21	Hamburgo
x	H. Piper	inglesa	21	Londres
x	Pampa	francesa	22	Marsella
x	P. Matalda	italiana	22	Génova
x	Valbanera	española	22	Barcelona
x	Asturias	inglesa	22	Southampton
	H. Watch	inglesa	23	Liverpool
	Chiemseeka	austriaca	23	Trieste
	Cayo	inglesa	23	Génova
	Hollandia	holandesa	23	Amsterdam
x	Rawson	argentina	23	P. del Sur
x	Orjana	inglesa	23	Callao (M°)
	O. Grange	inglesa	24	Londres
	Orita	inglesa	25	Liverpool
x	P. de Cádiz	italiana	25	Génova
x	P. de Satrústegui	española	25	Barcelona
	Hyanthes	inglesa	25	Liverpool
	Turakina	inglesa	25	Wellington (M
x	E. Bretagne	francesa	26	Burdeos
x	H. Secr	inglesa	26	Londres
	Gascony	inglesa	26	Liverpool
	Provence	francesa	28	Marsella
	Saxon Prince	inglesa	28	Londres

CONVERSACIONES GANADERAS

RAZAS BOVINAS Y SUS APTITUDES LECHERAS

Raza durham.—Por la que lo sirve su importancia á la holandesa, por lo que respecta á la cantidad de leche producida en la misma unidad de tiempo.

Inútil es hablar de su origen y del proceso de formación, por ser conocidísima su historia, demasiado larga para narrarla aquí y más que todo innecesaria á los fines que se proponen estas publicaciones. Sólo apuntaremos á los datos históricos cuando de su conocimiento se desprenda una enseñanza provechosa, de aplicación á la estancia ó granja nacional.

Necesita esta raza para prosperar, en el medio en que se intenta aclimatarla, cuidados especiales y alimentación abundante y escogida. Necesita, en suma, los mismos elementos de vida que se valieron los Colling para [illegible] junto con los métodos [illegible] por consanguinidad [illegible] tan sabiamente ejercita[illegible]

[illegible] raza durham se une [illegible] ello en ella se [illegible] y cuando [illegible] en contra [illegible] ser es[illegible] libre [illegible] otra [illegible] dándose [illegible] conocer [illegible] limitados con hueso [illegible] siguiendo una línea [illegible] convexa en el macho [illegible] la cabeza un [illegible]

[illegible] á los rodeos de los países más apartados de su cuna; en todos ha intervenido; pero, desgraciadamente, no con la misma suerte; siendo muchos los que lamentan hoy, el uso inmoderado de sus servicios.

Es que el grado de cultura agrícola no ha llegado todavía, en muchos, á la altura reclamada por su organismo para aclimatarse sin tropiezos; ha precedido su introducción á las modificaciones del suelo y al régimen de explotación ganadera; de ahí su fracaso. Sin trasladar la observación más allá de nuestras fronteras, podemos darnos cuenta de lo que sucede en el proceso de aclimatación del durham. No abundan acaso aquí las tentativas de su aprovechamiento para mejorar el criollo en regiones de puro monte, donde el único forraje durante seis meses del año lo constituye la corteza de los árboles? Raza eminentemente de pesebre, no puede adaptarse á condiciones de vida tan sustancialmente distintas de las que sirvieron de medio ambiente á los progenitores. Fluye como consecuencia la transformación brusca de sus caracteres, y pérdida de la precocidad, su cualidad más apreciada y del potencial de fecundación en el que radican las perspectivas de lucro.

Conformación exterior.—Un buen ejemplar durham debe responder á los siguientes caracteres: cabeza chica, de frente ancha, contornos angulosos en el toro; cuernos chicos, terminados en punta muy aguda en las vacas, á la vez que son en éstas más encorvados y más cortos; narices dilatadas y morro amarillento ó rosado y húmedo; ojos grandes, prominentes, limitados por huesos salientes, siguiendo una línea [illegible] convexa en el macho [illegible] la cabeza un [illegible]

[illegible] á veces por su borde superior una forma ligeramente cóncava; debe ser el pecho ancho, alto, profundo, alcanzando la parte inferior el nivel de la rodilla hasta ofrecer dificultades á la marcha; la espalda larga corresponde al pecho alto y se halla recubierta de buenas masas musculares, aun cuando no es condición necesaria á la variedad lechera; la línea del dorso, lomo y grupa, debe ser en ambos sexos recta, larga, ancha, especialmente en la región del lomo y de la grupa, representando una superficie lisa como una tabla. El desarrollo de la grupa, si bien es una belleza que interesa al toro y á la vaca, es de más importancia en esta última, porque aloja en su interior los órganos esenciales de la reproducción, donde el ser engendrado está destinado á permanecer los nueve meses del período fetal, adquiriendo un volumen generalmente en concordancia con la capacidad de la cavidad pelviana. Además, no hay que olvidar que según ciertos autores de reconocida autoridad científica, en la influencia hereditaria manifestada en los descendientes, la parte de la madre corresponde al tercio posterior del cuerpo, en tanto que el padre se cierne en el resto. Esta hipótesis explica las veces frecuente de un toro respondiendo á la más rigurosa perfección en la conformación del tren posterior, dos productos medioceres ó malos como resultado de su unión con vacas que carecían de esta belleza, mientras no es raro ver campeones en cuya ascendencia sólo se encuentre un par de vulgar conformación; pero una madre singularmente bella, de este punto de vista considerada. El criterio, por consiguiente, en el examen de la grupa y en general de todo el tercio posterior, debe ser [illegible] esta, la vaca, más [illegible]

[illegible] mente en ángulo recto; los muslos son espesos y la entrepierna bien llena en el tipo de carne; más espaciosa en cambio en el de leche, para dar cabida á la ubre; la línea inferior del cuerpo casi recta en los machos y en las vaquillonas aun no servidas, se modifica sensiblemente, á medida que avanza en edad y aumenta el número de gestaciones.

Concretando, diose que el más perfecto tipo Durham es el que se aproxima más al paralelógramo; razón por la cual la reducción de los miembros debe considerarse como una condición que lo acerca al tipo ideal.

Completa la fisonomía de la raza el pelaje rosillo, blanco ó colorado, constituído por pelos abundantes, largos, rizados, injertados en la piel untuosa y elástica.

La intención alla guiara en el comienzo á los criadores ingleses, está claramente evidenciada en el célebre aforismo de Bakewel: "todo lo que no es carne es materia inútil". Más tarde, comprendiendo bien la importancia de la producción lechera, se esforzó por formar el tipo que respondiera á esa función creando el grupo que lleva su nombre, por oposición á la tribu de Booth, consagrada exclusivamente á la producción de carne; ambos grupos iguales por su sorprendente precocidad.

Esta cualidad de la raza Durham, que la distingue tan profundamente de las otras de la especie es obra de la alimentación, tendiendo á que fueran comedidas los progenitores, acelerando el proceso evolutivo de su organismo, á fin de hacerlos alcanzar la edad adulta, edad de completo desarrollo [illegible] en la época normalmente fijada [illegible] las demás razas.

[illegible]

VAPORES Á SALIR EN FEBRERO

	Nombre.	Bandera	Día	Destino.
x	Plata	francesa	16	Marsella
x	Orita	inglesa	16	Callao (M°)
	Hypatia	inglesa	16	Nueva York
	Garonne	francesa	16	Burdeos
	Borkum	alemana	17	Bremen
	Malte	francesa	18	Dunkerque
x	Bolognia	italiana	18	Génova
x	Camarones	argentina	19	P. del Sur
	Burgundy	inglesa	20	Liverpool
	Delland	holandesa	20	Amsterdam
x	K. F. August	alemana	20	Hamburgo
x	H. Rover	inglesa	21	Londres
x	Valdivia	francesa	21	Burdeos
x	Vandyck	inglesa	21	Southampton
x	F. Umberto	italiana	22	Génova
	Segovia	francesa	22	Burdeos
	Crispin	inglesa	22	Manaos
x	Orissa	inglesa	22	Liverpool (M°
	Darro	inglesa	24	Liverpool
x	Indiana	italiana	25	Génova
	Hermione	inglesa	25	Amberes
	Wirral	inglesa	25	Amberes
	Turakina	inglesa	25	Londres (M°)
	Thuringen	alemana	26	Bremen
x	Savoia	italiana	26	Génova
x	C. Ortegal	alemana	27	Hamburgo
x	Asturias	inglesa	28	Southampton
x	H. Glen	inglesa	28	Londres
x	Hollandia	holandesa	28	Amsterdam
x	S. Ventana	alemana	28	Bremen
	A. Johnson	sueca	28	Gothenburg

x Indica los vapores correos.

ALTURA DE LA MAREA

A las 6 a. m. 26.6 pies; á las 8, 26.6; á las 10, 26.10; á las 12, 26.10; á las 2, 25.2; á las 4, 24.2; y á las 5, 24.6. Uno más en el canal del Norte. Viento: N. NNE. y E.

Movimiento del puerto

Ayer descargaron 6 los depósitos fiscales 25 vapores; 37 cargaron frutos del país; 3 descargaron 4 Catalinas Norte.

Existen disponibles las secciones 2.ª, 3.ª, 5.ª, 6.ª, y 7.ª de la dársena Norte; embarcadero del dique 4; 5.ª del dique 3; 4.ª del dique 2 y la sección C. del 1.

GIROS OTORGADOS — Vapor Herminius, dique 1, sección B., á descargar; Sierra Ventana, dique 4, sec. 6.ª, á descargar; Goyaz, mercado central de frutos, á descargar; Masarua, dique 3, parte Este, á cargar; Hesione, Dock Sud, á descargar; Santo, Dock Sur, á cargar; Wallace, Barracas, frente á Campanas, en 3.ª andana, á descargar; Hermione, dique 1, en tercera andana, á cargar; Exmouth, Boca, ribera Sur, frente al mercado central de frutos; H. Ibsen, dique 3, parte Sudeste, á descargar y cargar; Arigowan, Barracas, ribera Sur, á descargar; Ternero, Dock Sur, á descargar; N. Prince, dique 3, cabecera Nordeste, á descargar; Gunwell, Barracas, sitio que deja el Mars, á descargar; Don Abelardo, Boca, entre las calles Alvarado y Salvadores, á descargar; L. Grange, dique 2, parte Este, á cargar; Mendoza, Dock Sur, á descargar; P. Quintana, mercado central de frutos, á descargar; E. Grange, dique 3, cabecera Noroeste, á descargar; Iguapé mercado central de frutos, á descargar; P. de los Libres, dique 3, elevadores, á cargar; Yeddo, dique 2, elevadores, á cargar.

ENTRADAS: Vapor inglés Hydra, de Montevideo, en lastre, en el dique 2; id id Brunhilda, de la rada, con carga, en el dock Sur; id id Exmouth, de la rada, con carga, en el Riachuelo; id alemán Sierra Ventana, de Bremen con pasajeros y carga, en la dársena Norte; id inglés Raphael, de la rada, con carga, en el dock Sur, id belga Euphrates, de Santos, con carga en el dique 3; fragata inglesa Gad, de la rada, con carga, en el Riachuelo.

SALIDAS: Vapor alemán Sausenberg, para Rosario, á cargar; id español Infanta Isabel, para Barcelona, con pasajeros y carga; id inglés Birchfield, para Amberes, con carga; id id Lady Carrington, para Bahía Blanca, en lastre; id noruego Orwell, para South Georgia con carga; barca italiana Giacomo, para la rada, con carga.

NOMINA DE LOS VAPORES DE ULTRAMAR SURTOS EN EL PUERTO

Dársena Norte — Bolognia, H. Glen, Vandyck, Malte, Monte Rose, Sierra Ventana, Plata.

Dique 4 —Q. Adelaide, Caterina, Gerolimich, Borkum, H. Harris, K. F. August, Carolina, Santa Fe, Valdivia, Mont Rose, H. Glen.

Dique 3 — Silvia, Bermuda, Garona, Axel Jhonson, Thuringen, H. Pachá, Swedish Prince, Hypatia, Normanton, Fedora, Dalecrest, Euphrates, Dongola, Toro, Candva, Homereus, Orcadiam.

Dique 2 — Antaeus, Tilemachos, H. Ibsen, Don Benito, I. Prince, Den of, Rutven, Hesione, Yeddo, Michael, Eutchoukoff, S. Prince, Cervantes, Alted, Bernard, Hydra, Terence.

Dique 1 — Honorius, Croun, Shira, Horatius, Olazarri, Dolland, Prudonza, Carniomuir, Eutelpe, Ludgate, Tarley, A. Troude, Ternero.

Dársena Sur—Flixton, Crios, Pruth, Wesward, Ho, Waddon, Camarones.

Riachuelo—Travose, Gunwell, St. Nicholas, Exmouth, Iddesleigh, Mars, Normanby, Valentia, E. de Larrinaga, Vilna, Nordhavet, Garibaldi, Himera, Tersohelling, Marsana, Fram, Melanie, Groedel, Caterine, Monkseaven, Karthoum, Wallace, Lyndfell, E. Venieslos Dagmar, Cardigan, Lord Antrim, Ikaria, Ruth, Gorsefield, Gael.

Dock Sur — Sparta, Marte, Zurichmoor, Raphael, Zárate, Mary, A. Short, Tynedale, Elswick, Hall, Darro, H. Rover, Ettikhia, Brunhilda.

SITUACION DE LOS VAPORES CORREOS Y DE PASAJEROS

En viaje para Buenos Aires

Asturias, salió el 13 de Pernambuco.

Avón, salió el 14 de Southampton.

Blucher, salió el 10 á Lisboa.

Cap Blanco, salió el 14 de Southampton.

Cap Ortegal, salió el 3 de Lisboa.

Cádiz, salió el 18 de Enero de Barcelona.

France, salió el 10 de Marsella.

Formosa, llegó el 30 á Marsella.

Hollandia, pasó el 12 por Fernando Noronha.

H. Scott, salió el 9 de Vigo.

H. Currie, salió el 13 de Londres.

H. Piper, salió el 2 de Coruña.

Indiana, salió el 13 de Río de Janeiro.

Laura, salió el 15 de Trieste.

La Bretagne, salió el 11 de Lisboa.

P. di Udine, salió el 9 de Barcelona.

Pampa, salió el 9 de Dakar.

de Satrústegui, salió el 7 de Cádiz.

P. Matalda, salió el 11 de Dakar.

Re Vittorio, saldrá de Génova el 18 de Febrero.

Savoia, salió el 1o. de Nápoles.

Sierra Córdoba, salió el 15 para ésta.

Vauban, salió el 11 de Lisboa.

Valbanera, salió el 4 de Las Palmas.

En viaje para Europa

Arguaya, salió el 14 de ésta.

Amazon, salió el 13 de Río de Janeiro.

Aragón, llegó el 8 á Southampton.

Arianza, salió el 9 de Pernambuco.

Bundigala, salió el 12 de Río de Janeiro.

Barcelona, llegó el 14 á Barcelona.

Cap Arcona, salió el 13 de ésta, para Hamburgo.

Cap Finisterre, llegó el 14 á Hamburgo.

Cap Blanco, salió el 12 de Hamburgo.

Cap Villano, llegó el 14 á Hamburgo.

Duca d'Aosta, llegó el 13 á Génova.

Duca degli Abruzzi, salió el 8 de ésta.

Danube, saldrá el 21 de Southampton.

Frisia, llegó el 9 á Amsterdam.

H. Laddie, salió el 14 de ésta.

H. Pride, llegó el 15 á Londres.

H. Brae, salió el 7 de ésta.

H. Loch, llegó á Londres el 9.

H. Warrior, salió el 31 de Enero de La Plata.

Infanta Isabel salió el 15 de ésta.

K. Franz Joseph, salió el 11 de Río de Janeiro.

K. Wilhelm II, llegó el 5 á Hamburgo.

La Champagne, llegó el 20 de Enero á Burdeos.

La Gascogne, salió el 1 de ésta.

León XIII, salió el 1o. de ésta.

Plata, salió el 15 de ésta.

Laura, saldrá el 13 de Trieste.

Regina Elena, llegó el 29 de Enero á Génova.

Sierra Nevada, salió el 14 de ésta.

Zeelandia, salió el 12 de Río de Janeiro.

VAPORES ESPERADOS

Hoy: italiano Príncipe Umberto, de Génova, con pasajeros y carga; inglesa Spilsby y Seldon, de Cardiff, con carga; inglés Domónic, de Coará, con carga; id Lynton Grange, de Liverpool, con carga; italiano Caledonia, de Génova, con carga; inglés Karma, de Cardiff, con carbón.

Mañana: inglés Thorpe Grange, de Newport, con carga; id Herminius, de Nueva York, con carga; id Verdi de Nueva York, con pasajeros y carga; italiano Indiana, de Génova, con pasajeros y carga; inglés Hermione, de Campana, en lastre.

VAPORES Á SALIR

Hoy: francés Gardona, para Burdeos, con carga; alemán Silvia, para Rosario, á cargar; inglés Saint Nicholas, Talcal (Chile), en lastre; francés Plata, para Marsella, con pasajeros y carga; alemán Borkum, para Bremen, con carga; inglés Don Benito para Lisboa, con carga; id Carnmuir, para Rosario, con carga; italiano Prudenza para La Plata, en lastre; inglés Hypatia, para Hamburgo, con carga; id Orcadian, para Havre, con frutos.

Mañana: inglés Den of Ruthven, para Liverpool, con carga.

COSTA SUR

El vapor Mendoza, es esperado el 17 de los puertos del Sur, con pasajeros y carga.

VAPORES DE LOS RIOS

Se esperan hoy: Roma, Eolo, París y Río de la Plata, de Montevideo.

Salen hoy: Eolo y Río de La Plata (á las 10 p. m.) para Montevideo; Bruselas (á las 10 a. m.) para Asunción, París (á las 11 a. m.) para Salto, y Labrador (á las 8 a. m.) para Carmelo.

VARIAS NOTICIAS

El vapor francés Divona, que hacía la carrera entre ésta y Burdeos, ha sido retirado de la línea.

—El vapor francés Amiral Villarret de Joiyeuse, debido á unos desperfectos en los tubos de la maquinaria está detenido en Río de Janeiro, en viaje para ésta.

VAPORES EN VIAJE

Orcona, inglés, de Callao para Liverpool, salió ayer de La Rochelle y es esperado el 17 en Liverpool.

Oriana, de Callao para Liverpool, salió ayer de Bahía.

Orita, inglés, saldrá hoy de Montevideo, procedente del Callao, para Liverpool.

Luisiana, italiano de ésta para Génova, salió el 13 de Dakar.

Siena, italiano, llegó á Génova, ayer procedente de ésta.

Eger, alemán, salió de Paraná para Hamburgo.

Salamanca, alemán, de Hamburgo, para ésta, salió el 14 de Santos.

PASAJEROS

Del vapor italiano Príncipe Umberto, llegado ayer de Génova:

Margarita Hamly, T. Gladis, U. Annana, J. Badaresau y familia, Alfredo G. Naroll, Arturo T. Bono y familia, Margarita Garigmas, Alfredo T. Boszetti y señora, Gregorina Videla, Saturnina H., Nicanor Zapiola, Mario Gormi y familia, Iñiguez Pedro, Ernesto Helling, Ernesto Wollenweider y familia, Evelina D. Arbel, Alcide Boccazi y familia, Canordi Fechio Paolo Lavaggi, Leopoldo Sanguinetti, José Cicola, Américo Mardi, Bernardo Agustoni, Beltrame Antenoro, Vittorio Vallini, Conte Secro Daragona G. Stéfano Balestretti, Luis M. Sola, Miguel Vidaurre, Vielmetti David, Ciriaco Grigoyen, Josefa Torres, Esteban Celleria, G. Babut, Joaquín Trayla, Maro Giudi, Luis Jauer, Giacomo Gagliardi, Este Vassallo, Oberdan Giri y familia, Padre Ciro, Madre María Sorella Norina, Oberdan Ferdinando y señora, Bartolomeo Civelli, Luis Raffo, Luis Scondenza, Aurelio della Torre, Francisco Paroletti, Hermenegildo Osperone, Luisa Boffo y familia, Carmelina Boffo, Enriqueta Ventarelli, Ernesto Burwark, Doménico Faliuti, Francisco Bardassi, Luis Pansecco, Ida Bertillini, María Cerutti y familia, Elena Bieton, Virginio Lombardi, Virginia Baro y familia, Antonio Silvano, Oreste Beltrame, Domingo Vicino, Paulino Rocco y señora, José Bigliani, Julio Polacco, Angela Garfagnoli, Leontina Palih, Jacinta Poretti, Domingo Ricilo y señora, Pablo Cuzzoni y señora Aldo Colli Tebaldi, Ernesto Codivilla, Vicente Del Boca, Germán Rouse, Bernardo Hurton, Félix Spetia, Bautista Paroletti, María Valero y señora, Antonio Vicent, Pablo Soler, Casimiro García, Antonio Terrán y familia, Laura Pizarro.

PUERTO DE LA PLATA

Entradas: vapor inglés La Rosarina de Buenos Aires, á cargar; id id Farn (antes de ayer quedó en los malecones) de Buenos Aires, á cargar.

PUERTO DE BAHIA BLANCA

Movimiento del muelle Ingeniero White: Entró el vapor Haigh Hall y salieron los vapores Liddesdale y Camogrón.

Total de cereales embarcados, 6.413 toneladas.

REGISTRO DEL ESTADO CIVIL Y ELECTORAL

Oficina principal, Paraguay 1050; sección 1ª Rivadavia 8151; sección 1ª (Sucursal) Esquiú 132 (Nueva Pompeya); sección 2ª Rioja 1778; sección 3ª General Hornos 1056; sección 4ª Almirante Brown 1678; sección 5ª, Fray Cayetano 65; sección 6ª, Belgrano 4130; sección 7ª, Bartolomé Mitre 4309; sección 8ª, Alberti 1256; sección 9ª Ecuador 385; sección 10, Alberti 550; sección 11, Azcuénaga 487; sección 12, Santiago del Estero 491; sección 13, Bolívar 669; sección 14, Montevideo 1128; sección 15, Malabia 848; sucursal de la sección 15, Habana y Esperanza (Villa Devoto); sección 16, Jurisdicción (municipalidad); sección 16, sucursal, Nahuel Huapí 505; sección 17, Federico Lacroze 2629; sección 18, Gurruchaga 1764; sección 19, Santa Fe 2306; sección 20, Uruguay 1036.

Los nacimientos deben ser declarados por el pariente más cercano ó por la partera, dentro de los tres días de producidos.

MATRIMONIOS

Sección 2ª — Antonio Selmo, italiano, mecánico, con Josefa Rosa Selmo, argentina; Eduardo Domínguez, argentino, empleado, con Jenara Herrero, española.

Sección 3ª — Casimiro P. Robert, argentino, empleado, con María J. Peboxo, argentina; Alfonso Arjona, español, cortador, con Carmen Vázquez, española; David Gamberucci, italiano, jornalero, con Luisa Ferretti, italiana; Felipe Dolda, español, fogonero, con Isidora Quintana, española; Ramón Bouzada, español, jornalero, con Dominica Mortera, española.

Sección 4ª — Daniel C. Pegazzano, argentino, empleado, con Magdalena Salvatori, argentina; Enrique Delfino, argentino, calderero, con Asunción Pompeu, italiana; Pedro Bautista Grillo, italiano, mecánico, con Teresa Angela Calcagno, italiana; Pedro Parisi, italiano, maquinista, con Elena Di Scala, italiana.

Sección 5ª — Alfonso Sapra, italiano, comerciante, con María Gambetta, italiana; Domingo Scaro, italiano, carpintero, con Teresa Gambetta, italiana; Juan Castelnuovo, italiano, jornalero, con Serafina Gastaldi, italiana; Domingo García, español, empleado, con Josefa Crespo, española; Santiago Correderá, argentino, empleado, con Josefa Figueroa, española; Samuel Vekseler, ruso, comerciante, con Berta Grunberg, rusa; Pedro Maure, francés, comerciante, con María Inchueta, española.

Sección 6ª — Rafael Mauro, italiano, herrero, Muñiz 888, con Rafaela Nicobello, italiana; Donato A. Salvatore, italiano, constructor, Treinta y Tres, número 921, con Emma Breque, argentina; Jacinto Berge, español, canastero, Viel 518, con Rafaela Ibáñez, española; Francisco Degauge, italiano, pintor, San Julián 3555, con María Candiloro, italiana, Yepeyú 944; José Antonio Divito, italiano, empleado, Independencia 4271, con Secundina Lauzano, argentina; Daniel Alfredo Dellavalle, argentino, empleado, Independencia 4079, con Isabel Sosa, argentina; Angel Amoroso, industrial, Viel 1860, con Filomena Antonocchio, argentina; Antonio López, español, Loria 743, con Encarnación López, española, Muñiz 238; Pedro Garbagni, italiano, Don Cristóbal 220, con Catalina, Caredu, italiana.

Sección 7ª — José Domínguez, español, empleado, con Enriqueta Roca, española; Gerardo Lamenza, oriental, empleado, con Petrona M. Sanmartino, argentina; Juan Cacero, español, jornalero, con Valeria Olmos, argentina; Julio Rugano, italiano, comerciante, con Adela Emilia Perazzo, argentina.

Sección 8ª — Juan S. Lanata, argentino, E. Unidos 2540, con Emilia E. Inverhizzi; Agustín Carlucci, italiano, comerciante, Sarandí 860, con Rosa Benafine, italiana, Chile 1239; Luis Grifone, italiano, empleado, Boedo 1120, con Sibila Pescara, italiana; Vicente Narelao, italiano, zapatero, San Juan 1886, con Pilar Rubiella, española; Juan Marconi, itliano, dibujante, Ombú 249, con Carolina Moccio, argentina, E. Unidos 3553; Francisco Soda, italiano, comerciantes, Humberto 1927, con Leonor Romano, italiana; Luis A. Firpo, oriental, comerciante, Cochabamba 3155, con Angela M. Firpo, argentina; Cándido Alvarez, argentino, empleado, Bermúdez y Pedro Lozano, con Elena López Camejo, argentina, Humberto I 2120; Miguel De Luca, italiano, litógrafo, Catamarca 1217, con Antonia Cajigal, española, Estados Unidos 3675; José M. Rodríguez, argentino, empleado, Guatemala 5675, con Angelina Cabrera, argentina; Dean Funes 1373.

Sección 10 — Modesto Testa, carpintero, italiano, Bustamante 839, con María Angela Sensale, italiana; Mathey 185; Raulino Páez, argentino, empleado, Venezuela 1042, con Angélica P. Ocampo, argentina; Manuel Morenti, argentino, empleado, Sáenz Peña 1042, con María Roldán, argentina, Independencia 1957; Sebastián Pappalardo, italiano, albañil, Moreno 1856, con Dominga Saune, italiana; Ernesto Perinnolo, italiano, comerciante, Moreno 1991, con Ana Mortanelli, italiana, Independencia 2723; Jesús Lestón, español, marino, Venezuela 2117, con Esperanza Carrijra, española.

Sección 11ª—Angel Novaro, argentino, Sarmiento 2466, con Elvira M. Doutilé, argentina, Viamonte 2073; Abraham Frack, ruso, Corrientes 2046, con María Grinblat, rusa, Corrientes 2046; Segundo Iglesias, español, Río Bamba 647, con María G. Fernández, española, Río Bamba 647.

Sección 12ª—Baldomero Rodríguez, español, comerciante, con María T. Pérez, española; Salomón Doner, árabe, comerciantes, con Victoria Doner, árabe; José Pitiero, español, jornalero, con Generosa Lores, española; Francisco Alfonsín, español, comerciante, con María M. Serantes, argentina; Constantino Costa, español, jornalero, con Eufemia Caride, española; Jesús García, español, jornalero, con Josefa Castro, española; Inocencio T. Aguirre, argentino, mecánico electricista, con Paula P. Ros, española; Feliciano Ventura, español, comerciante, con Petra Buendía, española; Manuel Berretta, argentino, empleado, con Concepción Díaz de Vivar, argentina; Gregorio Palombino, italiano, zapatero, con Angela Campilongo, italiana; José Alvarez, español, empleado, con María López, española; Pedro de la Puente, español, jornalero, con Rita García, española; Joaquín Fajardo, argentino, empleado, con Cándida Catardi, argentina.

Sección 13ª—Angel Sánz, español, periodista, con Luisa Paso, española; Arturo Amendola, italiano, dentista, con Victoria J. Umarán, argentina; José Lois, español, chauffeur, con María Carrera, española.

Sección 14ª—David Díaz, español, B. Mitre 950, con Julia Fernández, española, B. Mitre 950; Fernando D. Fasulino, italiano, Tucumán 1505, con Antonia L. Nevo, argentina, Charcas número 1467; Luis José Castelnuovo, argentino, Córdoba 866, con María Meyralle, argentina, Río Bamba 439; Andero, haciéndole lograr en poco tiempo el máximo de su valor.

Basta para ello superactivar la asimilación de los animales, poniendo á todos los órganos del aparato digestivo en condiciones de que tengan en abundancia materiales nutritivos, dicho en otros términos, la precocidad, es consecuencia de la gimnasia funcional del aparato digestivo.

Exige como condición indispensable que se dé principio á la alimentación intensiva desde el nacimiento de los animales; que la naturaleza de los alimentos esté en armonía con el estado y la edad de los sujetos; que la distribución de dichos alimentos sea hecha con regularidad, y el cambio de régimen lentamente; que sean abundantes y fáciles de digerir, todo acompañado de un ejercicio muy moderado.

Por lo que toca principalmente á la alimentación en la más temprana edad, conviene hacer notar que es de importancia decisiva, mientras dura ese período de la vida, y ulteriormente al atravesar todas las etapas, hasta llegar á la edad adulta. La leche es exclusivo alimento en ese período pues siendo muy incompleto el sistema dentario, y no estando preparado el estómago para recibir material nutritivo de otra clase, no podría tolerar sin serias consecuencias otro alimento.

Si la leche de la madre es insuficiente para obtener la sobre alimentación del ternero, se utiliza el amamantamiento artificial combinándolo después con la distribución gradual de harina de arroz ó de cebada. En esta forma se salvan los inconvenientes y peligros del destete; momento de verdadera crisis, del que se aprovechan las enfermedades, destruyendo ó mutilando gran cantidad y valiosa [illegible]

[illegible] es necesario impedir las alternativas de abundancia y de escasez, por ser incompatible con la precocidad. La penuria alimenticia, consecuencia de la falta de forraje, se traduce en el atrasamiento ó detención del desarrollo del sujeto. No hay razas precoces donde el suelo es pobre y son exiguos los forrajes; asimismo no rinden el beneficio de esta cualidad, las que se crían en condiciones naturales, experimentando los cambios alimenticios que traen aparejadas las distintas estaciones del año.

La Durham es precoz, porque no ha tenido que luchar con dificultades de este orden; al contrario, porque le ha sobrado siempre material alimenticio.

Desprendese que á pesar del rol de "la herencia" trasmitiendo de padre á hijo la predisposición del engorde y evolución rápida—caracteres de precocidad—si se cultivan animales de esta raza en un medio pobre de pastos, perderán rápidamente su remarcable cualidad, inferiorizándose hasta confundirse con las razas primitivas

F. BERETTA & Cia.

Sucesores de LEONI & BERETTA

U. T. 33, Avenida — CORRIENTES 531 — C. T. 4696, Central

EN V. BALLESTER, V. Klein. —70 lotes, los terrenos conocidos por Larrosa y Lynch, Pueyrredón, ubicados en lo más alto de Villa Klein, estación Villa Ballester, á 30 minutos del Retiro. (estación nueva), con 72 trenes diarios. Luz eléctrica, en breve agua corriente y adoquinándose sus principales calles, rodeados de más de 2.000 casas edificadas y habitadas, permanentemente todo el año, el tranvía de Lacroze, línea á San Martín, que arranca de Reconquista y Corrientes, llega á pocas cuadras de los terrenos en venta, línea que será prolongada por el bulevar Colegio Militar, pasando por frente á los terrenos en venta; una vez terminadas estas importantes obras, ¿cuánto valdrán los terrenos que ofrecemos? La electrificación del ferrocarril Central Argentino, cuyas obras se han comenzado, colocarán esta importante localidad de 15 á 20 minutos del Retiro. La venta es sin pretensiones con la sola base de $ 8 por mes el lote, en 80 mensualidades sin interés, de las cuales se exigirán dos mensualidades en el acto del remate, dos más al retirar la libreta. Comisión, 2 por ciento. Las mensualidades restantes se abonarán en el Banco Comercial Italiano. Título definitivo una vez abonadas 20 mensualidades.

EL DOMINGO 16 de Febrero, saliendo un tren gratis de la nueva estación Retiro á la 1.30 en punto, parando en Colegiales y Belgrano. Para mayor comodidad de los señores que concurran, se avisa que habrá un coche especial, reservado únicamente para señoras é familias. Planos, Corrientes 531.—F. Beretta y Cía. f2

Lea Vd. este aviso

En el encontrará su bienestar y el de su familia.

10 centavos la vara

En 80 meses

Sin interés

Pida hoy mismo un plano por correo, Corrientes 531, ó por los teléfonos U. Telef. 33 (Avenida). Coop. Telef. 4696 (Central).

F. Beretta y Cia.

EN MATHEU — 410 quintas. Con la ínfima base de 10 centavos la vara, pagadero en 80 mensualidades, sin interés, superficies de 3.000 á 25.000 varas cuadradas, encarando edificación y plantaciones, á poca distancia de la estación, de notable ubicación, terrenos conocidos por Ladeuix; altos, una gran loma, con frente al amplio camino que va directamente al Campo de Mayo, lindando con las quintas de don Pedro Brisco Márquez y otras; tierra de un gran porvenir indiscutible, donde puede adquirir tanto el modesto trabajador, el empleado, el comerciante, como el jardinero, aviculto or ó el especulador, para subdividir en lotes y ganar dinero; pocas veces se presentará una oportunidad de comprar tierra á poca distancia de la capital federal, con la base real de 10 centavos vara, en 80 meses. Lindando con estos terrenos se han vendido lotes pequeños de 300 y 400 varas, á pesos 1.50 vara en 80 meses. Este solo dato justifica la importancia de la operación que ofrecemos; el menos experto en negocios de esta clase puede darse cuenta que cada lote representará una fortuna en el día de mañana. La venta se efectuará.

EL MIERCOLES 12 de Marzo, á las 3.30 de la tarde, en nuestro salón de ventas, Corrientes 531, continuando el mismo día á las 8.30 de la noche. Tierra negra inmejorable para cualquier clase de cultivo, ésta pequeñas quintas, jardines ó granjas, pues con lo que ella puede producir rendirá grandes beneficios á sus compradores, ya sea trabajando uno mismo ó arrendando, para hornos. Seña, 2 mensualidades en el acto del remate, 2 más al retirar la libreta. Títulos perfectos. Comisión 2 por ciento á cargo del comprador. Solicitar planos é informes á nuestra casa. Pueden visitarse los terrenos, tomando el tren en la estación Retiro (vieja); el primero sale á las 7.25 a. m., y en la estación Matheu preguntar en la casa de comercio del señor Juan S. Bravatti, frente á la estación, quien le indicará el terreno. Pidan planos é informes, á F. Beretta y Cía. f14

EN PILAR — 1473 LOTES sobre la estación Toro, F. C. C. B. A. y á pocas cuadras de la estación Derqui, F. C. N. ambas líneas se están electrificando hasta el Pilar, acortando el tiempo que hoy se emplea, tienen ubicación á 300 metros de la estación. Rodeados de casas quintas y en el radio del verdadero pueblo Toro completamente comercial y con vida propia la estación Toro es una de las que más trabajo en la carga de verduras de toda esa zona al mercado de abasto y diariamente se ven centenares de carros haciendo ese transporte, lotes de 500 á 900 v. c. con la ínfima base de pesos 3.60 por mes el lote pagaderos en 80 mensualidades, sin interés. Seña únicamente 2 meses en el acto del remate 2 más al retirar la libreta. El remate se efectuará

EL DOMINGO 9 de Marzo saliendo un tren especial gratis ida y vuelta á las.... de la estación Chacarita. Pidan planos y boletos á nuestra casa, Corrientes 531.—F. Beretta y Cía. v28

Guerrico & Williams

CASAS

JUDICIAL — 6 FLAMANTES casas en Temperley, frente á la estación del Ferrocarril del Sud, calle Cangallo 75, 83, 89 y 95, esquina á Obligado 145 y 151, recientemente construídas con buenos materiales, casas que reditúan mensualmente 110 pesos y la esquina 115 pesos, en el barrio más pintoresco y más alto de esa localidad. Mandato del señor juez en lo civil, doctor Aureliano Gigena, secretaría del doctor Adolfo Rawson, juicio seguido por la Compañía La Positiva contra el propietario, Magnolli don Enrique S. Detalle, 3 casas con frente á la calle Cangallo números 75, 83 y 89 señaladas en el plano con el lote número 1, 2 y 3 edificada cada una en un terreno de 9 metros de frente por 36.98 de fondo, compuestas de 4 dormitorios, comedor, baño, w. c., cocina, marquesina de cristal, corredores con mosaico, pisos pino de tea, cielos rasos de yeso, carpintería de cedro, aguas corrientes, gas, luz eléctrica, servicio interno de cloacas, jardín al frente, verja de hierro, frente de piedra artificial. Base 7.500 pesos cada una. Cangallo número 95 esquina á Obligado, lote número 4, edificada en un terreno de 10 metros de frente á la primera por 36.98 á la segunda, con las mismas comodidades que las anteriores. Base pesos 9.500. Casas calle Obligado números 145 y 151, lotes números 5 y 6 edificada cada una en un terreno de 8m66 de frente por 37 metros de fondo con iguales comodidades que las anteriores. Base pesos 6.500 cada una. Condiciones de pago: al contado, ó mitad al contado y el resto en dos cuotas anuales de 25 o|o cada una á 1 y 2 años de plazo con 8 o|o de interés, semestre adelantado con garantía hipotecaria, de acuerdo con las condiciones que esta compañía tiene establecidas. Seña 8 o|o. Comisión 2 por ciento.

EL DOMINGO 23 de Febrero á las 4 en las mismas. Planos y demás datos a nuestra casa, B. Mitre 530.—Guerrico y Williams. f13

TERRENOS

HENDERSON, F. C. MIDland, por orden de la Compañía de Tierras del Sur. El afamado campo La Portezuela en solares, quintas y chacras, rodeando la estación. Son 4.000 hectáreas con alfalfa en el deslinde de los partidos de Pehuajó y Bolívar, á 7 leguas de la estación Daireaux, á 9 de Bolívar y á 10 de Pehuajó. Sin base, el pueblo á tanto el metro cuadrado, pagadero en 10 cuotas semestrales sin interés, exigiéndose solamente un semestre en el acto del remate y otro al firmar el boleto dentro de las 48 horas. Las quintas y chacras á tanto la hectárea, pagadero 20 o|o al contado y el saldo en 4 cuotas anuales con 7 o|o de interés. Comisión 2 o|o.

EL DOMINGO 16 de Marzo á la 1 en los mismos terrenos. Soliciten planos detallados á nuestra casa, B. Mitre 530.

NOTA IMPORTANTE: Los compradores de quintas y chacras podrán pedir dentro del plazo de un año de su compra, la anulación de ésta, y la compañía devolverá la parte de precio pagado. Es la mejor garantía de la bondad del campo.—Guerrico y Williams. f15

MUEBLES, ETC.

JUEGO DE SALA LUIS XV marquise id de laqué forrado en seda, mesas de centro, pedestales, gueridones, espejos marco laqué, piano perpendicular Breyer, tanco piano, cortinados, cuadros al óleo, grabados, oleografías, estante para músicas, biombos, dormitorios Luis XV de nogal, con ropero de tres cuerpos, dormitorio nogal id de pino tea, cómodas, sillones, chaiselongues, juegos de comedor de roble, id de nogal, sofá, sillones y sillas de nogal y vaqueta estampada, sillas nogal y esterilla, varios escritorios, cilindro de roble, escritorio mohistro y mesas de nogal, prensa copiar con mesa, cajas de hierro, sillas roble y esterilla, sofá y sillones cuero, estantes, juegos de vestíbulo, de mimbre, juego nogal tallado, id de Viena, perchas, guardarropas, roperos, bañaderas enlozadas, palanganas, tocadores, sillas Viena y esterilla, sillones, mesas, mostradores, artefactos gas y luz eléctrica, adornos, etc.

EL LUNES 17 de Febrero á la 1 de la tarde y á las 8 de la noche en nuestra casa B. Mitre 530. Comisión 10 o|o.—Guerrico y Williams. f15

F. G. E.

F. González Elizaldo

2 PROPIEDADES DE RENta en un lote. Larrazábal 1348 al 62 y Provincias Unidas. Mide su terreno 20 por 65 varas más ó menos. Base 15.000 pesos inclusive una hipoteca de pesos 10.000 que vence en Abril de 1913 que cargará el comprador, el excedente mitad al contado y mitad á 1 año de plazo con interés del 7 por ciento. La primera 1348 consta de salón de negocio, frente imitación piedra, 2 dormitorios y demás comodidades. La segunda 1362 salón de negocio al frente, 2 dormitorios y demás dependencias, tienen cielos rasos de yeso, pisos de tea, umbrales de mármol, galería de material, patios de mosaico, cercado de material, vereda y adoquinado al frente pago. Barrio de grandes adelantos, rodeados de buenas construcciones, distan media cuadra de la avenida Provincias Unidas, adoquinada en toda su extensión, con doble línea de eléctricos de Plaza de Mayo. La casa 1348, reconoce un contrato por 3 años y medio á razón de pesos 135 mensuales que respetará el comprador, renta en conjunto pesos 200 mensuales. Mayores informes á mi casa, Rivadavia 542.—F. González Elizalde.

EL DOMINGO 16 de Febrero á las 4 p. m. f9

EN BELGRANO — SOBRE la estación Núñez, terreno con edificio, calle Núñez 2164 entre Cuba y Arcos. Mide 10 varas de frente por 50 varas de fondo. Base 6.000 pesos que reconoce en hipoteca. Consta de 2 dormitorios, cuarto de baño, cocina y w. c., cielos rasos de yeso, pisos de tea, umbrales de mármol, patio de mosaico, galería de material, glorieta y demás comodidades que visitándola, podrán apreciar, el edificio aunque viejo es refaccionable y puede dar renta. Dista una cuadra de la estación del ferrocarril y de la avenida Cabildo con tranvías para todas direcciones del municipio. Mayores informes á mi casa, Rivadavia 542.—F. González Elizalde.

EL DOMINGO 16 de Febrero á las 5 p. m. f9

COMO PARA LEVANTAR una gran construcción. En Belgrano sobre la estación Colegiales. La gran esquina de avenida Federico Lacroze y Zapiola, ambas con adoquinado pago. Es sin duda alguna la mejor esquina de ese gran barrio, encierra en conjunto una superficie de 800 varas que permiten desarrollar allí la construcción que sea proyecto de seguro que el capital empleado al efecto ha de producir en todo momento un alto, y seguro interés, está á 2 cuadras de la estación Colegiales, entre grandiosas construcciones, tiene tranvías al frente para todas direcciones, reuniendo á más toda clase de comodidades á mano. Mide 20 varas á la avenida por 40 varas á Zapiola, rumbos Este y Sur. Base 20 pesos la vara cuadrada: 25 o|o al contado, 25 o|o á 6 meses, 25 o|o á 12 meses y 25 o|o á 18 meses 6 interés del 7 o|o: firmando pagarés hipotecarios. Títulos perfectos. Más datos á mi casa, Rivadavia 542.—F. González Elizalde.

EL DGO. 23 de Febrero á las 5 p. m. sobre el mismo. f16

*COMO PARA NOVIOS, BO*nita casita, Frías 287, es de construcción sólida y elegante empleándose para su edificación materiales de primer orden, está compuesta de lindo frente de piedra artificial con dos balcones, persianas metálicas, zaguán con cancel, sala, dos dormitorios, cuarto de baño, cocina, w. c., carpintería de cedro, cielos rasos de yeso, dos dormitorios, terraza y w. c., en los altos gas, adoquinado pago á 1 cuadra de las avenidas Triunvirato, Chiburt y del parque Centenario. Llave en mano, ganaba pesos 180 de alquiler. Base pesos 12.000 á plazos. Títulos perfectos para verla pedir las llaves en el almacén de la esquina. Más datos á mi casa Rivadavia 542.—F. González Elizalde.

EL DOMINGO 23 de Febrero á las 4 p. m. f16

Ernesto Casalins

JUDICIAL.—EL DIA 16 DE Febrero á la 1.30 p. m. remataré la casa, calle Guayquiraró 555 con arreglo al siguiente

EDICTO JUDICIAL

Por resolución del señor juez de primera instancia en lo civil de la capital de la República, doctor Roberto Repetto, se hace saber por el término de diez días que se publicará el presente edicto en los diarios "Boletín Judicial" y LA PRENSA que el martillero Ernesto Casalins ha sido designado en el juicio que el Banco Inmobiliario Argentino sigue contra don Juan José Aghina por ejecución hipotecaria, para vender en remate público el día y hora que él designe con la base de diez y seis mil trescientos catorce pesos con setenta y cinco centavos moneda nacional, la finca calle de Guayquiraró número 555, compuesta su terreno de diez metros treinta y nueve centímetros de frente al Oeste por sesenta y tres metros veinte y cuatro centímetros de fondo en el costado Sur, sesenta metros, cincuenta centímetros en el costado Norte, y en su contrafrente cuatro metros cincuenta centímetros, con todo lo en él edificado. La finca reconoce una hipoteca de quince mil pesos moneda nacional, reducida á trece mil setecientos cuarenta y seis pesos moneda nacional, hasta el 30 de Noviembre de 1911, con la cual podrá continuar el comprador, pagadera en mensualidades de doscientos veintiún pesos con veinticinco centavos moneda nacional. Vence el 30 de Junio de 1920, pudiendo cancelarse en cualquiera época. El martillero queda autorizado para exigir del que resulte comprador el 8 o|o del precio como seña y el 2 o|o como comisión.—Mario Vernengo Lima. Datos á mi escritorio Talcahuano 246. f17

ARTURO BARROS & Cía.

EN LOZANO

Nuevo pueblo decretado por el Superior Gobierno de la Provincia

"La Plata, Julio 2 de 1912. — Vistos los planos presentados por el señor Alfredo Allegrucci, para la fundación de un pueblo en un terreno de su propiedad, sito sobre la estación Lozano de la Compañía General de Ferrocarriles de la Provincia de Buenos Aires y atento lo informado del Departamento de Ingenieros, el Poder Ejecutivo resuelve:

Aprobar los planos presentados por el señor Alfredo Allegrucci, para la fundación de un pueblo en un terreno de su propiedad, el que denominará "Lozano". Acéptase al agrimensor propuesto don Luis Monteverde, para que haga el replanteo del pueblo, quien tendrá en cuenta las observaciones del Departamento de Ingenieros. Insértese en el R. O. (Firmado): ARIAS, (Firmado): J. Tomás Sojo".

2.000 lotes Base $ 2.50 por mes
350 quintas Base $ 14.00 por mes

En 80 meses sin interés

El Domingo 23 de Febrero

TREN GRATIS á las 12,15. Pidan planos

San Martín 50

v23

Ramón Alvis

TERRENO IDEAL — SAN Nicolás 235, á una y media cuadra estación Vélez Sársfield, dos de Rivadavia, tranvía en la esquina, entre edificios modernos y de lujo, adoquinado, mide 10 varas por 32. Omito toda ponderación y déjolo al buen criterio de los interesados.

EL DOMINGO 23 de Febrero, á las 5 de la tarde, lo remataré. Base, 15 $ v. c. Títulos perfectos. Seña, 8 por ciento. Comisión, 2 por ciento. Informes al martillero, B. Mitre 1265. U. T. 4367, Libertad.—Ramón Alvis. f16

Enrique F. Milani

*EL DOMINGO 16 DE FEBRE*ro á las 4 de la tarde, remataré un terreno ubicado en la calle San Julián 2535, compuesto de 16 metros de frente por 53 de fondo (928 m. c. ó sean 1.237,33 v. c.) El terreno se encuentra edificado con una pieza de material y excusado. El remate se efectuará sobre los mismos terrenos en conjunto ó dividido en 2 lotes de 618,67 v. c. cada uno. Base 5 pesos v. c. Al contado. Seña 8 por ciento. Comisión 2 por ciento á cargo del comprador. Datos á mi escritorio, Sarmiento 332 de 6 á 8 p. m. v16

T. A. VINELLI

Casa central: San Martín 484. U. T. 330 Avenida. Sucursal: remates semanales de muebles, Pueyrredón 975, U. T. 353, Mitre. v28f

REMATES SEMANALES EN nuestro amplio local Pueyrredón 975, entre Córdoba y San Luis, los JUEVES Y SABADOS á las 2 p. m. Muebles y mercaderías.—Nota: Anticipamos dinero sobre muebles ó mercaderías que se nos remita para su venta, sin interés.—T. A. Vinelli y Cía. v28f

HOY EN LOMAS

La esq. Larrea y San Martín

4 LOTES

BASE $ 2,50 la v. c.

EN 60 MESES

EN LOMAS, F. C. SUD—LA esquina Larrea y San Martín, en 4 lindos lotes, á 3 cuadras de la Avda. Gral. Rodríguez (adoquinada y 5 de la plaza, Municipalidad, iglesia, etc., frente á la casa quinta del señor Luzuriaga. Barrio de adelanto y de buena edificación. Lotes de dimensiones amplias. Base $ 2,50 v. c. en 60 meses sin interés.

EL DGO. 16 de Febrero á las 3.30 p. m. Seña 5 meses y 2 o|o de comisión. Títulos perfectos. Pidan planos y detalle á nuestra casa.—T. A. Vinelli y Cía.

HOY En LOMAS

La Esquina Viamonte y Tacuarí

BASE $ 10 V. C.

á plazos

EN LOMAS, F. C. SUD—EN el punto más culminante. La esquina Viamonte y Tacuarí, en 2 espléndidos lotes á sólo 3 cuadras de la estación y del tranvía á plaza Mayo. Barrio de alta valorización y dentro de un núcleo importante y conocidas casas quintas. Base $ 10 v. c., 25 o|o al contado y el resto en cuotas iguales de 1, 2 y 3 años de plazo con garantía hipotecaria y 7 o|o interés.

EL DGO. 16 de Febrero á las 4.30 p. m. en los mismos. Títulos perfectos. Más detalles á nuestra casa.—T. A. Vinelli y Cía. f11

HOY En FLORES

CASITA para NOVIOS

GAONA 2968

BASE $ 9500 - Hipoteca $ 7000

EN FLORES—CASA IDEAL para novios, Bulevar Gaona 2968. A 5 cuadras de la gran Avda. Avellaneda, con tranvía y adoquinado y 6 respectivamente de los tranvías 89 y 99, á 1|2 cuadra de la avenida Nazca. Barrio totalmente edificado y donde la propiedad se valoriza diariamente. Edificio bien construído en un terreno de 10 v. por 26, sala, antesala y 3 piezas y 1 de servicio, cocina, w. c., cuarto baño, galería material, cielorrasos yeso, piso pino, tea, etc. Base 9.500 $. Reconoce una hipoteca de $ 7000 al 9 o|o.

EL DGO. 16 de Febrero á las 4.30 p. m. Títulos perfectos. Seña 8 o|o y 2 o|o de nuestra comisión. Más detalles á nuestra casa.—T. A. Vinelli y Cía. f11

Arturo Barros y Cía.

En 80 mensualidades

NUEVO PUEBLO LOZANO, por decreto del Superior Gobierno de la Provincia de Buenos Aires y con fecha 3 de Julio de 1912. Sobre el andén de la estación, 2.000 lotes con superficies de 200 á 600 v. c. y 350 quintas con superficies de 4.000 á 11.000 v. c. Lozano por su importante ubicación y por estar á solo 1 1|2 horas de la capital, está llamado á ser uno de los pueblos de mayor importancia de la línea del trocha Angosta, tanto más si se tiene en cuenta que los terrenos que ofrecemos en venta son altísimos, que la tierra se presta para todo cultivo y que Lozano está rodeado de importantes pueblos como ser: Marcos Paz, Las Heras, General Hornos, Villars, Plomer, etc. A los que se dedican á la especulación, así como los que buscan pequeñas fracciones para implantación de granjas, quintas de verduras, residencias veraniegas, se les presenta una brillante oportunidad, pues con muy poco desembolso pueden ser propietarios. Base los lotes pesos 2.50 por mes el lote y pesos 14 por mes cada quinta, pagaderos en 80 mensualidades, sin interés.

EL DOMINGO 23 de Febrero á las 2 p. m. sobre los mismos terrenos, continuando el remate el lunes 24 de Febrero á las 2 p. m. en nuestro salón de ventas, San Martín 50. Tren gratis de la estación Buenos Aires, calle Vélez Sársfield y Suárez á las 12.15 p. m. Seña 2 mensualidades en el acto del remate y dos más al recibir el título provisorio dentro de los cinco días del remate. Títulos perfectos. Escrituras definitivas por ante los escribanos señores Héctor C. Baudon y Luis C. Montenegro, Rivadavia 714, una vez pagadas 20 mensualidades. Posesión inmediata por el agrimensor señor Luis Montoverde. Comisión 2 o|o. Informes y planos, San Martín 50.—Arturo Barros y Cía. a26

✕ Carlos Olmi ✕

JUDICIAL. — CHACRAS — En Olavarría, F. C. S. Chacra núm. 1244, de 46 hectáreas, 42 áreas y 68 centiáreas. Base, $ 240 hectárea. Juez doctor Puig López (de La Plata), secretaría Guzmán, en las sucesiones Gerling y Kloster.

EL SABADO 22 de Febrero, á las 4 de la tarde, en Reconquista 353. Hay prospectos. Seña, 8 por ciento. Comisión, 2 por ciento. f2

FINCA AMPLIA en FLORES Con cédulas. Culpina 552 al 564, entre Tandil y Remedios. A 1 cuadra de Varela adoquinado, 7 de la plaza de Flores, 5 de Rivadavia (7100). 1 1|2 de Directorio con eléctrico, 88, y 3 de Provincias Unidas con doble vía eléctrico, 20 varas de frente por 45 de fondo en un lado y 48.26 en el otro, con un pequeño martillo en contra. Total: 933 varas cuadradas con 50. Terreno altísimo. 2 entradas, 5 habitaciones, galería, baño completo, agua caliente y fría, cocina con económica, sótano, 2 w. c., amplia habitación de madera al fondo, agua corriente y agua de molino con doble cañería, tres tanques, pileta, jardín y frutales. Base pesos 15.000 de la que se deducirá una hipoteca de 12.000 cédulas. El excedente al contado. Visítese de 2½ á 5 p. m. Está desocupada.

EL SABADO 22 de Febrero á las 4 p. m., en Reconquista 353. Títulos perfectos. Seña 8 o|o. Comisión 2 o|o. Planos y datos, Reconquista 353.—Carlos Olmi. f12

DOS LOTES EN FLORES — Calle Pedernera 1336 entre Crisóstomo Alvarez y Santander. A una cuadra de Varela, adoquinado, con eléctrico 49. Terrenos altos. Base: 5 $ vara. Cada lote mide: 9 varas 61 de frente al Este por 35 de fondo.

EL SABADO 22 de Febrero á las 4 p. m. en Reconquista 353. Títulos perfectos. Seña 8 o|o. Comisión 2 o|o. Planos y datos, Reconquista 353, Carlos Olmi. f14

CHACRAS EN Bahía Blanca A plazos, 21 chacras de 37 á 50 hectáreas, cada una. Tierra negra vegetal. Campo alto, parejo, sin desperdicio. Inmejorable para el cultivo de cereales. Agua de excelente calidad. A una legua al SO. de la estación Bajo Hondo, 4 del Puerto Militar y 6 de Bahía Blanca. Cruzadas por el ramal proyectado de la concesión Otamendi á Puerto Comercial. Venta con opción de una 5 más chacras. Base pesos 90 la hectárea, 70 o|o al contado, 15 o|o á un año y 15 o|o á dos años de plazo con 6 o|o de interés anual, pagadero por semestre anticipado. Visítese por Bajo Hondo, dirigiéndose al Campo de Castro. Hay parte alambrado. Lindan con Bartolomé Devoto, Bernasconi, Izaguirre, Manuel Castro y Patrón Costa. La venta es libre de todo arrendamiento. La entrega es inmediata. Las chacras están cruzadas por el camino vecinal á Bahía Blanca.

EL VIERNES 23 de Febrero, á las 4 p. m. en nuestra casa, Reconquista 353, Buenos Aires. Títulos perfectos. Seña 8 o|o. Comisión 2 o|o. Planos y datos, Reconquista 353, Carlos Olmi. f15

8 PRECIOSAS CASITAS — A plazos. Calle Donofrio entre Rivadavia altura 12.000, y Unión, es decir, á pocos metros del adoquinado. A 4 cuadras de la estación Liniers, F. C. O., que tiene un servicio de 66 trenes diarios de ida y vuelta, algunos rápidos de 15 minutos. El eléctrico número 2 llega hasta Rivadavia 11.700, es decir, á 3 cuadras de estas casas. Conviene tener presente el eléctrico concesión Quesada que pasará por la misma esquina de estas casitas y el subterráneo que valorizará extraordinariamente esa parte del municipio. 8 preciosas casitas que van á una liquidación decidida. Base, desde pesos 6.000 hasta 7.500 cada casa, de las que se deducirá una hipoteca de pesos 5.000 que reconoce cada finca á favor de La Positiva, hasta que el Brigadier General don Juan José Viamonte 1.700 m. c. Con adoquinado pago. Base 1.000 pesos al contado y el excedente en 20 mensualidades. Seña 8 o|o. Comisión 2 o|o.

EL DOMINGO 23 de Febrero á las 4.30. —Rogelio P. Rayneli y Cía., Victoria 839. f14

José Conti y Cía.

*EL CANO Y GUEVARA NU*meros 4106|07|09|15. 2 notables y modernas propiedades de negocio con frente al eléctrico número 88 y al lado de la intersección de varias líneas de Lacroze y A. A. Se venderán á plazos y en block con base de 30.000 pesos de los que pueden quedar 16.000 pesos á largos plazos con el 9 o|o de interés. Edificio, esquina. Salón, sótano, 2 piezas, una chica, comedor, baño, cocina, etc. Casa lindera: el mismo edificio. Todo en cal, preparada para altos, nuevo, etc. Visítense á toda hora. Seña 8 o|o y 2 o|o de comisión. Datos, Bolívar 189.

EL DOMINGO 16 de Febrero á las 5.—José Conti y Cía. f8

CUCHA CUCHA 1135 ENTRE Gaona y Figueroa, buena casa en ubicación importante. Adoquinado pago al frente. Mide 8m66 por 28m68 de fondo. Edificio: 3 piezas, comedor, una chica, cocina, galería, cielos rasos de yeso, etc. Tiene pesos 6.000 en hipoteca al 10 o|o á 1 1|2 años. Base pesos 12.000. Seña 8 o|o y 2 o|o de comisión.

EL DOMINGO 16 de Febrero á las 4.—José Conti y Cía. f8

*VILLA DEL PARQUE — CA*sa próxima á la estación del F. C. P. calle Marcos Sastre 2025 entre Nazca y Argerich. Mide 8m66 de frente por 29m05 y 52m82. Contrafrente 16m15. Edificio: sala, escritorio, 3 dormitorios, servicio, baño, galería, mosaicos, etc. Base 7.000 pesos para liquidar. Seña 8 o|o y 2 o|o de comisión.

EL DOMINGO 16 de Febrero á las 4.—José Conti y Cía. f8

VILLA DEL PARQUE — 2 terrenos á 3 cuadras al Sur de la estación, calle Balgorria y Argerich números 5 y 31, manzana F, que lindan por los fondos. Miden 10 por 32 y 10 por 61 varas cada uno. Forma de pago: 1|2 al contado y 1|2 á dos años con el 7 o|o de interés. Sin base. Seña 8 o|o y 2 o|o de comisión. Planos Bolívar 189.

EL DOMINGO 16 de Febrero á las 4.30. —José Conti y Cía. f8

AVENIDA SAN MARTIN, 1413 entre Espinosa y Puyrredón, contrafrente á Espinosa. Buena casa sobre la arteria más importante del Caballito, que tiene adoquinado pago, vereda, varias líneas de tranvías eléctricos y facilidades de pago. Su terreno mide 10 varas de frente; con una superficie de 402 v. c. Edificio: 5 piezas, 2 de madera, cielos rasos de material, tirantes de hierro, patio de mosaicos, etc. Base 13.000 pesos. Pueden quedar pesos 8.000 al 9 o|o á 1 ó 2 años de plazo. Títulos perfectos. Seña 8 o|o y 2 o|o de comisión. Datos, Bolívar 189.

EL DOMINGO 23 de Febrero á las 4.— José Conti y Cía. f16

Roque Buireo

EN BERNAL — CALLE 25 de Mayo 240, á una cuadra del tranvía y dos de la estación del F. C. elegante casa construcción moderna, á todo costo, en terreno de 11 1|2 por 50. Ad corpus, tiene jardín, hall, gran comedor, 3 dormitorios, baño con instalaciones, cocina, w. c., pisetas, sótano, estufa, corredor, cielos rasos de yeso, instalaciones y artefactos eléctricos, pisos de mosaico y pino tea, puertas de cedro, celosías, lista para habitar. Base 15.000 pesos.

EL DOMINGO 23 de Febrero á las 3.30 p. m., en la misma propiedad. Títulos perfectos. Seña 8 o|o. Comisión 2 o|o. Más datos, Florida 248.—R. Buireo. 1p

El verdadero centro de OLIVOS

Parte de la quinta de Serra, en

30 LOTES

SIN BASE

En 40 meses sin interés

Visiten los terrenos. Pidan planos. — F. BERETTA y Cía.

EN OLIVOS — 30 LOTES parte de la importante quinta de Serra, Avenida Maipú (Cabildo y Ricardo Gutiérrez) á 1 1|2 cuadra de la estación B. Mitre, 4 de Borges y 8 de Olivos, el verdadero centro de este aristocrático centro donde todo es grandeza, los grandes chalets y casas quintas que se levantan diariamente es el mejor exponente del valor de la tierra y de lo que valdrá allí en el día no lejano una vara de tierra. Calles adoquinadas, luz eléctrica, en breve el tranvía eléctrico, cuyas obras son públicas, pues cada uno que pasa por la avenida Maipú, puede presenciar lo rápido que van las obras. Esto, unido á la cantidad de trenes diarios que salen del Retiro cada 15 minutos y á la facilidad del automóvil, que en breves minutos se puede trasladar á su casa propia, hacen de estos parajes el punto ideal no sólo para veranear sino para residir todo el año. Vendemos con orden de liquidar como judicial por división testamentaria. Sin base, en 40 meses, sin interés, la venta se efectuará.

EL DOMINGO 2 de Marzo sobre los mismos á las 2.30, saliendo un tren especial gratis ida y vuelta de la estación Retiro (nueva) á la 1.30 parando en Colegiales y Belgrano para recoger pasajeros. Pidan planos é informes, Corrientes 531.—F. Beretta y Cía. f14

*LINIERS NORTE — 172 LO*tes al Norte de la avenida Rivadavia. Base 10 pesos por mes el lote, en 30 meses, sin interés, con frente á las calles Roque Sáenz Peña, Santamarina, Santa Fe, Córdoba, Chacabuco, Reconquista, 9 de Julio, Balcarce, Montevideo y Bonvicenzi. La fracción en venta es la más alta y notable del Oeste, á pocas cuadras de la avenida Rivadavia (adoquinada), con tranvía eléctrico número 2, del Anglo-Argentino, además de la nueva línea (concesión Quesada) que sale de Liniers y va hasta Luján, habiendo comenzado los trabajos el mes de Marzo de 1912. A sólo cuatro cuadras de la avenida Gaona, también con concesión de tranvía eléctrico, dando frente á la calle Reconquista, cuyo adoquinado ya ha sido decretado, y que cruza los terrenos en venta. Próximos al bulevar de Circunvalación de 100 metros de ancho y con 2 estaciones, Liniers y Ciudadela, del F. C. O., línea que se electrificará en breve y para esa fecha el tiempo que se empleará hasta plaza de Mayo será de 17 minutos.

EL DOMINGO 2 de Marzo. Tren gratis de la estación del Once á la 1.30 en punto, parando en Flores y Floresta para recoger pasajeros.—F. Beretta y Cía. f12

EN PILAR — 1473 LOTES sobre la estación Toro, F. C. C. B. A. y á pocas cuadras de la estación Derqui, F. C. N. ambas líneas se están electrificando hasta el Pilar, acortando el tiempo que hoy se emplea, tienen ubicación á 300 metros de la estación. Rodeados de casas quintas y en el radio del verdadero pueblo Toro completamente comercial y con vida propia la estación Toro es una de las que más trabajo en la carga de verduras de toda esa zona al mercado de abasto y diariamente se ven centenares de carros haciendo ese transporte, lotes de 500 á 900 v. c. con la ínfima base de pesos 3.60 por mes el lote pagaderos en 80 mensualidades, sin interés. Seña únicamente 2 meses en el acto del remate 2 más al retirar la libreta. El remate se efectuará

EL DOMINGO 9 de Marzo saliendo un tren especial gratis ida y vuelta á las.... de la estación Chacarita. Pidan planos y boletos á nuestra casa, Corrientes 531.—F. Beretta y Cía. v28

A. B. y R.

AURELIO BERRO y BUJAN

EN LA PROVINCIA DE Bs. Aires (partidos de Pehuajó y Pellegrini). Dos grandes remates, á saber:

EL 20 de Marzo, en Pehuajó, 3.750 hectáreas, lindando con la Cooperativa Agrícola, sobre Francisco Madero, F. C. O., á pocas cuadras de la estación Kilómetro 432 del ferrocarril á Meridiano Quinto y próximas á otras estaciones de los ferrocarriles Rosario á Puerto Belgrano y Compañía General de la Provincia de Buenos Aires. Venta en lotes de chacras de 25 hectáreas cada una, pagadero mitad al contado y mitad en cinco anualidades iguales, con 8 por ciento de interés anual, pagadero por año adelantado. En Abril: en Bocayuva, nueva estación del ferrocarril del Oeste, entre Drysdale, hoy Pellegrini y Marí Lauquén (F. C. O.). 6.000 hectáreas divididas en solares, quintas y chacras, los primeros al contado, y las quintas y chacras 1|2 al contado y 1|2 en cinco anualidades iguales, con 8 por ciento anual de interés, pagadero por año adelantado. Ambos campos con riquísima agua dulce á tres metros de profundidad. Oportunamente detalles y planos.—Aurelio Berro y Buján, Maipú 455. v28

"La Propiedad"

DEL TERRENO SITO en la calle Monte entre las de Quirno y Lafuente, (Flores). Con 10 varas de frente por 55 de fondo, cercado de alambre tejido y con vereda. Entre edificios. Se rematará

EL DOMINGO 16 de Febrero, á las 3 de la tarde, con la increíble base de 7 $ la vara, parte al contado y el resto en 32 mensualidades de 57.77 pesos. Como posición se recomienda por sí misma, pues queda entre 2 avenidas y sólo á 4 cuadras del tranvía que pasa por Directorio. Comisión 2 o|o. Seña 10 o|o. Datos, Piedras 813. v16

*DE UN TERRENO con GAL*pón y 2 piezas, hierro galvanizado, 10 varas de frente por 20 de fondo, sito en la calle Tramway 920 (hoy Cunalejas), entre las de Espinosa y Caballito.

EL DOMINGO 16 del corriente, á las 5 de la tarde, con la increíble base de pesos 7.360, con orden terminante de rematarlo por cualquier cosa que pase de la base, por división de condominio. Millaneras pagas. Calle adoquinada, vereda de mosaicos. Seña 10 o|o y comisión 2 o|o. Datos, Piedras 813. f16

Rogelio P. Rayneli y Cía.

A. Mayo 840, Victoria 839

*DOS BUENAS PROPIEDA*des, á pagar una cuarta parte al contado y el resto en 36 mensualidades, sin interés. Constan de sala, 4 dormitorios, galerías y demás comodidades. Lobos 1243 y 47 entre Puan y Hortiguera. Base 10.000 pesos cada una, con las facilidades enunciadas más arriba. Venta reunelta á liquidar. Visítenlas. Próximas al parque Chacabuco, tranvías, y en uno de los mejores parajes del Caballito. Seña 8 o|o. Comisión 2 o|o.

EL DOMINGO 23 de Febrero á las 4.30. —Rogelio P. Rayneli y C

Williams & Giménez

EN EL PARQUE de BERNAL

—Dos lotes núms. 10 y 11 con frente á la calle 9 de Julio y á media cuadra de la estación y un paso del tranvía eléctrico, cercado, con noria y molino, con adoquinado pago, y luz eléctrica, únicos disponibles pues, todo está edificado y cada lote con 11,54 varas de frente por 59 vs. de fondo. Base 12 $ vara con opción, pagadero 40 o|o al contado, 30 o|o á 6 meses y 30 o|o á 1 año con 7 o|o de interés.

EL DOMINGO 2 de Marzo á las 4 p. m. en el mismo terreno. Seña 8 o|o. Comisión 2 o|o. Informes, Sarmiento 462.—Williams y Giménez. f16

Alberto N. Audino

JUDICIAL — CARPINTERIA

mecánica y mueblería, Chubut 557.

EL JUEVES, 20 de Febrero, á la 1.30 de la tarde. Orden de venta del señor Angel Sesma, síndico liquidador del concurso formado á Juan Giacchetto, cuyos autos tramitan por el juzgado de comercio á cargo del doctor Félix Martín y Herrera, secretaría del doctor Juan J. Bustos (hijo). Detalle: muebles, maquinarias, motores, puertas, nogal, cedro, roble, petiribirí, virapiré, herramientas y bancos de carpintero, etc., etc. é infinidad de artículos que no detallo por su extensión. Seña á satisfacción y 10 por ciento de comisión á cargo del comprador. Más datos á mi escritorio, Lavalle 1025.—A. Audino. f16

Vicente Novelli

HOY

PANADEROS ESQUINA Edificada para panadería, con salón negocio, *dormitorios, cuadra, horno, galpón, agua* semisurgente. En el pueblo Muñiz, F. C. P., á 4 cuadras al Norte de la estación, *sobre la calle* San José y Muñiz y á 40 minutos de la capital federal, en la parte más alta, con edificación compacta, *lindando con los pueblos de* Bella Vista y San Miguel. Recomiendo visitar esta esquina. Venta forzosa, como judicial, pasando de la base $ 4.000, de los cuales reconoce 3.000 en hipoteca. El excedente al contado. Con pequeño desembolso al contado tendrán una buena propiedad y con renta segura. Sobre la misma remataré EL DOMINGO 16 de Febrero, á las 5 p. m. Seña $ o|o. Comisión 2 o|o. Títulos perfectos. Más datos, Victoria 773. v16

2 LOTES EN MUÑIZ, F. C. P.

—Linderos á la esquina, frente á la calle San José, á cuatro cuadras al Norte de la estación, 12.50 x 30.64, con cerco y vereda, plantas y frutales. Base, $ 1 la vara, al contado, sobre los mismos.

El DOMINGO 16 de Febrero, á las 5 p. m. Seña 8 o|o. Comisión 2 o|o. Más datos, Victoria 773.—V. Novelli. v16

Arturo Etchegaray

-HOY-

A LAS 3 P. M.

Casa CHARCAS 3396

En la misma propiedad

CHARCAS 3396, entre Bulnes y Guise, á dos cuadras del bulevar Santa Fe, con tranvía eléctrico por el frente. Buena casa, sólidamente construída. Terreno: 7m34 (9v78) frente al Norte por 17m50 (23v32) de fondo en el costado O; 17m40 (23v19) en el costado E. y 6m36 (9v27) en el contrafrente. Edificio: 5 piezas, vestíbulo, cuarto de baño, cocina, etc. y pieza de servicio en altos, las piezas con cielos rasos de yeso, pisos de pino de tea, patio y zaguán piso de mosaico, frente imitación piedra, gas y servicio de agua corriente. En condiciones de ser habitada inmediatamente. Tiene una hipoteca de pesos 15.000 que vence el 24 de Agosto de 1914. Base de venta la hipoteca, con la que puede continuar el comprador. El excedente sobre la base al contado.

EL DOMINGO 16 de Febrero á las 3 p. m. en la misma propiedad. Títulos perfectos. Seña 10 o|o. Comisión 2 o|o. Por más detalles á mi casa, Cangallo 472 y 474.—Arturo Etchegaray. f16

*4.000 VACUNOS; 100 YEGUA-*rizos, puros y de la más alta mestización, del conocido establecimiento y cabaña El Chajá de la sucesión del señor Manuel J. Aguirre.

EL MIERCOLES 5 de Marzo próximo á la 1 del día, rematará por orden de la sucesión arriba expresada, en mi local de ferias rurales, en General Madariaga, estación Divisadero, F. C. S., las haciendas, cuyo detalle es el siguiente:

VACUNOS:

10	toros puros Shorthorn de pedigree á campo.
20	vacas puras Shorthorn de pedigree cría, á campo.
600	vacas puras por cruza con cría, origen de Tapiales.
1.500	vacas de la más alta mestización, casi todas con cría.
1.000	novillos alta mestización, 1, 2 y 3 años, una sola marca.
60	vacas lecheras Guernesey, con cría al pie.
40	toros puros por cruza á campo.

YEGUARIZO

5	padrillos Clydesdale.
5	padrillos Percherones.
10	potros tiro pesado.
30	potros tiro liviano.
50	yegua tiro liviano.

Estas ventas se harán en lotes debidamente clasificados al alcance de todo comprador. Las haciendas estarán á la vista el día del remate en mi local de ferias rurales, las que me permito recomendar por su origen, su calidad y su estado inmejorable.

TRENES: El tren nocturno para ir al remate sale de Constitución el martes 4 de Marzo á las 8.20 de la noche y llega á Divisadero á las 5 de la mañana y regresa de este punto el mismo día del remate, miércoles 5 á las 10.20 de la noche, llegando á Constitución el jueves á las 7 de la mañana. Todo comprador abonará el 4 o|o de mi comisión. Por datos, locales y más detalles á mi casa calle Cangallo 474 en Buenos Aires.—Arturo Etchegaray. f16

F. P. Bollini & Cía.

Bolívar 160

SEMANALES — LOS LUNES caballos, carruajes y guarniciones, los JUEVES, muebles y mercaderías varias, en nuestra casa, Bolívar 160, á las 2 p. m. perm.

*8 POTROS MESTIZOS PE-*sado, marca del señor Bollini, se rematarán

EL LUNES 17 de Febrero á las 2 p. m. en nuestra casa, Bolívar 160. Comisión al comprador. F. P. Bollini y Cía. f14

20 CABALLOS DE TIRO Y silla, se rematarán

EL LUNES 17 de Febrero á las 2 p. m. en nuestra casa, Bolívar 160.—F. P. Bollini y Cía. f14

Florentino Valenzuela

*EN 9 DE JULIO — 4o. REMA-*te feria.

EL 18 de Febrero de 1913. Anotados 1.350 novillos, vacas y bueyes y 250 animales lanares. Informes y locales, Primer Centenario 535, 9 de Julio. F. C. O. v17

Miró, Mazzuchi & Telayna

EN JUAREZ, F. C. S. —4.000 vacunos. Habiendo lotes de vacas puras, 5.000 lanares Lincoln definido, entrando los planteles; 500 yeguarizos, incluso yuguas percheronas importadas. Liquidación de todas las haciendas existentes en los establecimientos La Feria y La Juanita del señor Agustín Reguera, por haber arrendado el campo.

EL DOMINGO 2 de Marzo de 1913 á la 1 p. m. Próximamente detalles. v2m.

Adolfo F. Gomez

TAPALQUE—EL LUNES 17 del corriente en mis instalaciones daré el 86 remate feria con 400 vacunos, 400 lanares y 100 carneros Lincoln en lotes.—A. F. Gómez. v16

Rivero y Viale

*229 REMATE EN EL SALA-*dillo, F. C. S. 800 vacunos, 800 lanares.

EL DOMINGO 16 de Febrero á la 1 p. m. efectuaremos como de costumbre nuestro remate con las haciendas consignadas cuyo detalle es el siguiente: 225 novillos para invernada; 140 novillos gordos; 130 vacas con 130 terneros; 100 vacas gordas; 60 bueyes gordos; 50 vacunos al corte; 400 ovejas gordas; 400 capones gordos. Hacienda yeguariza y porcina y demás haciendas que se nos remitan hasta el día del remate. Por datos á nuestros escritorios en Saladillo, F. C. S. y en Buenos Aires, Florida 256. f14

"EL AGUARA"

CUESTA & Cía.

NUEVE DE JULIO F. C. O.

REMATE ESPECIAL

2.300 vacunos 2.300

INCLUSO

1.700 novillos 1.700

v21

*EL SABADO 22 DE FEBRE-*ro de 1913 á las 2 de la tarde en nuestras amplias instalaciones.

DETALLE

200	novillos mestizos Durham de 3 años, gordos tipo frigorífico.
600	novillos mestizos Durham de 3 años, buen estado id id.
350	novillos id id id 2 1|2 id id id id.
200	novillos id id id 2 id id id id.
230	novillos id id id 1 1|2 id id id.
180	novillitos id id id 1 id id id id.
130	vacas gordas para matadero.
280	vacunos al corte clasificados al corte.
70	bueyes para matadero y trabajo.

En este remate presentaremos buenos lotes de novillos en clase y estado, entrando varios lotes de una sola marca procedentes de importantes establecimientos del partido. Nuestra comisión 2 o|o al comprador y 2 o|o al vendedor en yeguarizos, y reproductores 3 o|o á cada parte. Datos é informes, á nuestra casa en Nueve de Julio. F. C. O. v21

Agustín S. Gamba y Cía.

*EL MARTES 18 DE FEBRE-*ro, á las 2 de la tarde, en nuestra casa, Belgrano 2641, remataremos: v18

22 POTROS PERCHERONES de buen origen y marca procedentes de Barudero, remataremos

EL MARTES 18 de Febrero, á las 2 de la tarde. v18

22 POTROS LIVIANO DE muy buen origen y marca, procedentes del Tandil, remataremos

EL MARTES 18 de Febrero, á las 2 de la tarde. v18

*60 CABALLOS TIRO Y SI-*lla, varias procedencias, hallando entre ellos algunos muy recomendables para carruajes, remataremos

EL MARTES 18 de Febrero, á las 2 de la tarde. v18

*30 YEGUAS VARIAS PRO-*cedencias y muchos otros que no se detallan, remataremos.

EL MARTES 18 de Febrero, á las 2 de la tarde.—Agustín S. Gamba y Cía. v18

Eduardo Montes y Cía.

EL DOMINGO 16 á las 2.30 venderemos en nuestro local, Lavalleja 267 á media cuadra de Triunvirato los siguientes lotes: v16

POTROS PESADO UN BUEN lote, remataremos.

EL DOMINGO 16 á las 2.30 venderemos un buen lote de potros tiro pesado, procedentes de Loberia, F. C. S. v16

POTROS CUARTERONES, remataremos:

EL DOMINGO 16 á las 2.30 venderemos un gran lote de potros cuarterones, procedentes del Salto Argentino. v16

*YEGUAS Y PADRILLOS, pe-*sado, remataremos

EL DOMINGO 16 á las 2.30 venderemos un lote de yeguas y padrillos tiro pesado, procedentes de Pigoyen, provincia de Santa Fe. v16

*MULAS Y YEGUAS, REMA-*taremos:

EL DOMINGO 16 á las 2.30 venderemos un gran lote de mulas y yeguas tiro liviano etc., etc. Tranvías números 89 y 99 á 2 cuadras y los de la empresa Lacroze que corren por Triunvirato á media cuadra. v16

A. R. Navarro y Cía.

*6o. REMATE-FERIA EN GE-*neral La Madrid, F. C. S.

EL LUNES 17 del corriente, en las instalaciones de la Sociedad Rural. Mañana detalles completos. Por datos y pedidos de local ocurrir á nuestros escritorios en General La Madrid ó en Buenos Aires Sarmiento 760, segundo piso.—A. R. Navarro y Cía. v16

Crippo y Bollón

Brasil 3151

HOY - DOMINGO - HOY

A LAS 2 DE LA TARDE

EN NUESTRA CASA

3149 BRASIL 3151

*EL DOMINGO 16 de FEBRE-*ro, á las 2 de la tarde, en nuestra casa, venderemos en remate lo que á continuación se detalla: v16

20 PADRILLOS Y POTROS Percherón y Clydesdale (tiro pesado) especiales en clase y muy grandes, de la acreditada marca de los señores Santamarina é hijos.

EL DOMINGO 16, á las 2 p. m. v16

*12 POTROS BUENOS MES-*tizos Clydesdale (tiro pesado), de la marca sola de nuestra casa y de muy buen origen.

EL DOMINGO 16, á las 2 p. m. v16

10 PADRILLOS BUENOS Mestizos Hackney (tiro liviano), de la marca sola de nuestra casa y de muy buen origen.

EL DOMINGO 16, á las 2 p. m. v16

11 YEGUAS PERCHERON Y Clydesdale (tiro pesado), especiales en clase, muy grandes, y de 3 años de edad, procedentes del establecimiento "La Chacra", origen de Drabble Hermanos.

EL DOMINGO 16, á las 2 p. m. v16

*11 YEGUAS HACKNEY (TI-*ro liviano), del mismo origen y procedencia que las antes mencionadas.

EL DOMINGO 16, á las 2 p. m. v16

VARIOS CABALLOS TIRO pesado y liviano, mansos de tiro y silla, carros, chata, guarniciones, etc., etc. Los tranvías que dejan bien son los siguientes: 6, 16, 19, 23, 46, 47, 50 y 73. v16

Borzi y Bianchi

EN DIEGO DE ALVEAR, F. C. P., 2o. gran remate feria.

EL DIA 20 de Febrero á las 3 p. m., en nuestras instalaciones sobre la estación. Tenemos ya anotados 900 novillos y vacas, habiendo hacienda gorda especial. Pedidos de locales é informes á Diego de Alvear ó Maipú 392, Buenos Aires. En breve detalles. v20

EN DIEGO DE ALVEAR, F. C. P.

EL JUEVES 20 de Febrero de 1913 á las 3 p. m. en nuestras instalaciones sobre la estación, 2o. gran remate feria, habiendo haciendas gordas especiales, 1.200 novillos y vacas; 80 yeguarizos; 40 mulas mansas de tiro.

DETALLE

150	novillos 1 1|2 y 2 años, mestizos gordos.
270	novillos alta mestización gordos, 2 años.
75	vacas especiales en clase y gordura.
40	torunos gordos especiales.
20	novillos gordos especiales.
120	vacas gordas especiales Hereford.
150	novillos tamberos muy buena clase.
50	vacas lecheras gordas con cría.
20	novillos 3 años gordos.
25	vacas gordas especiales.
53	vaquillonas 2 años gordas.
32	novillos muy buen mestizo gordos, 1 1|2 y 2 años.
10	vacas gordas especiales.

Y mayor cantidad que estarán á la vista.

YEGUARIZOS

50	potros y potrancas tiro liviano, mestizas, 10 caballos mansos.
25	caballos mansos tiro y silla. 40 mulas mansas tiro y silla de 1.33 arriba.

Con seguridad habrá *mayor* cantidad de haciendas.

EL JUEVES 26 de Febrero á las 3 p. m. Informes á Diego de Alvear. v26

Adolfo Bullrich & Cía.

TERRENOS

*EN SAN FERNANDO — SO-*bre la calle principal. La esquina de Constitución y Rivadavia, frentes al SO. y SE., á cuadra y media del canal y á 7 de la plaza é iglesia. Ubicación de significativa importancia. Seis espléndidos lotes de 214 á 301 varas cuadradas cada uno. Base 15 $ la vara cuadrada, á pagar tercera parte al contado, tercera parte á 9 meses y tercera parte á 18 meses de plazo con garantía hipotecaria y 7 por ciento de interés anual.

EL DOMINGO 23 de Febrero, á las 4 de la tarde, sobre los mismos terrenos. Al comprador exigiremos el 8 por ciento á cuenta de precio y el 2 por ciento de nuestra comisión. Escrituras por ante el escribano que oportunamente se designará. Informes en nuestra casa Florida 269 y 273. —Adolfo Bullrich y Cía. f7

*En MAR DEL PLATA —SO-*bre la loma del torreón y á cien metros del bulevar marítimo. En la manzana 130. Un espléndido terreno rodeado de chalets, ubicación notable y difícil de encontrar actualmente, calle Viamonte casi esquina Moreno. Mide 10 varas de frente por 25 varas de fondo. Base pesos 15.000, pagaderos 1|3 parte al contado y el resto en 2 cuotas iguales á uno y dos años de plazo con garantía hipotecaria y 7 por ciento de interés anual por semestres anticipados.

EL DOMINGO 16 de Febrero á las 4.30 p. m. En la ciudad de Mar del Plata, en el local calle San Martín esquina Santa Fe. Exigiremos 8 por ciento á cuenta de precio y 2 por ciento de nuestra comisión. Informes en nuestra casa central, Florida 269 y 273.—Adolfo Bullrich y Cía. v13

JUDICIAL — EN MAR DEL Plata. La manzana D., de la chacra No. 94, dividida en 12 lotes con superficies de 600 á 1.000 varas cuadradas, cada uno. Con frentes á las calles Santiago del Estero, Pellegrini, Córdoba y 25. Base de venta $ 6.70 m|n. la vara cuadrada, pagaderos: mitad al contado y mitad á un año de plazo con garantía hipotecaria y 7 o|o de interés anual.

EL DOMINGO 16 de Febrero á las 4 p. m., en la ciudad de Mar del Plata, en el local de la calle San Martín esquina Santa Fe. Esta venta ha sido ordenada en el juicio testamentario de don Adolfo María de Ipola y Sónico, que tramita por el juzgado á cargo del doctor Valentín Fernández Blanco, secretaría Pedro T. Sempé, de los tribunales de La Plata. A los compradores exigiremos en el acto del remate el 10 por ciento de seña y el 2 o|o de comisión á su cargo. Por planos é informes en nuestra casa Central calle Florida 269 y 273 ó á nuestros representante en Mar del Plata, señor Casimiro Barbier.—Adolfo Bullrich y Cía. f8

Terrenos en San Fernando

á cuadra y media del canal

6 espléndidos lotes en la esquina de Constitución y Rivadavia, frente á la casa quinta del señor Lastra. Superficies, de 215 á 301 varas cuadradas.

Base, $ 15 la vlc. á plazos

El Dgo. 23 de Febrero

A las 4, en los mismos

Planos en nuestra casa.

Adolfo Bullrich & Cía.

CAMPOS

*16.000 HECTAREAS en COR-*doba. Entre las estaciones General Levalle y La Cautiva, ferrocarril al Pacífico, colonización del conocido establecimiento San Sebastián de don Ambrosio Olmos, 119 lotes de 100 á 270 hectáreas á 4 años de plazo.

EL LUNES 14 de Abril, á las 3 de la tarde, en nuestra casa, Florida 269 y 273. Oportunamente planos y detalles.—Adolfo Bullrich y Cía. v14m

*PUEBLO Y COLONIA PIRO-*vano, sobre la estación del mismo nombre del ferrocarril Sud, en el partido de Bolívar casi en su declinde con el de Pehuajó. Región de alfalfa y trigo, con ricas aguas, cuya reputación notoria ha conquistado á base de su feracidad extraordinaria. Pueblo y colonia han sido trazados sobre una superficie de 2.400 hectáreas que han sido fraccionadas en 185 solares, 60 quintas y 67 chacras. Las superficies de los solares varían entre 277 y 1.467.50 metros cuadrados y las de las quintas entre 2 hectáreas, 67 áreas y 7 hectáreas 09 áreas y las de las chacras desde 20 hectáreas á 73 hectáreas, 24 áreas. La venta se hará, sin base, en condiciones liberales de pago. Los solares á tanto el lote por mes á pagar en 40 mensualidades sin interés. Las quintas y chacras á tanto la hectárea á pagar 10 por ciento en el acto del remate, 15 por ciento al firmar la escritura dentro del mes del remate, 25 por ciento á un año, 25 por ciento á dos años y 25 por ciento á tres años de plazo con garantía hipotecaria y 7 por ciento de interés anual pagaderos por semestres anticipados.

EL DOMINGO 9 de Marzo, á la 1 de la tarde, en el mismo pueblo. Planos solicitense por correo ó personalmente en nuestra casa Florida 269 y 273 ó sucursal en Bahía Blanca, calle Donado 54 y en el mismo campo. A los compradores exigiremos el 2 por ciento de nuestra comisión.—Adolfo Bullrich y Cía. v8m.

CAMPO EN SAN PEDRO — 235 hectáreas, 96 áreas y 61 centíareas de campo á una legua de la estación El Tala, F. C. C. A., y á dos leguas de la ciudad de San Pedro. Tierras negras, profundas, altas y aptas para toda clase de cultivos. Aguas muy buenas y á poca profundidad. Está alambrado en su perímetro con seis hilos y dividido en dos potreros. Tiene tres poblaciones, un gran galpón de hierro, vivienda, molino, tanque y como 14 cuadras de alfalfa. La fracción es conocida por de Ambrosio Marelli y linda con Nally, Muro, Demarchi, Quiroga y Fennon. Venta en un solo lote con la base de 450 $ la hectárea pagaderos mitad al contado y el resto á un año de plazo con garantía hipotecaria y 8 por ciento de interés anual, pagaderos por semestres adelantados. Queda establecido que el 42 o|o del producto de la presente cosecha de lino y maíz será á beneficio del comprador.

EL JUEVES 20 de Febrero, á las 3 p. m. en nuestra casa Florida 269 y 273. Las escrituras serán otorgadas por ante la oficina del escribano señor Juan L. Chacón, de San Pedro. Para visitar el campo los interesados pueden dirigirse en San Pedro á los señores Sergio A. Geradús y Agustín Fernández, quienes facilitarán medios para hacerlo. Seña 8 por ciento á cuenta de precio y 2 o|o de nuestra comisión. Por planos é informes ocúrrase personalmente ó por correo á nuestra casa calle Florida 269 y 273.—Adolfo Bullrich y Cía. f7

PARTE DE LOS CAMPOS de Plomer en Las Heras. Lotes con poblaciones sobre el andén de la estación Lozano. A una hora y minutos de la capital. Están ligados á la capital federal por la Compañía General de Ferrocarriles de la Provincia de Buenos Aires, cuya estación Lozano tiene su andén en los mismos. Las estaciones Plomer y Villars de la compañía de trocha angosta en los que se han fundado pueblos ya prósperos, se encuentran muy próximos y equidistantes. Son 2.447 hectáreas, 37 áreas y 3 centíareas, fraccionadas en 13 lotes con superficies que varían entre 52 hectáreas, 81 áreas y 89 centíareas y 297 hectáreas, 47 áreas y 70 centíareas. Hay cinco lotes que contienen respectivamente las poblaciones conocidas por San Julián, Santo Domingo, Santa Rosa, 11 de Agosto, 1o. de Mayo y San Martín. La reputación de los campos de esa zona y en particular de los de Plomer, es tradicional. Tambos, invernadas ó agricultura tienen allí abundantes pastos, ricas aguas y suelo fértil. Su relativa proximidad á la capital y á la estación Lozano los pone en extraordinarias condiciones para su provechosa explotación. Base de venta, uniforme para todos los lotes: 200 $, la hectárea, á pagar 25 o|o al contado, 25 o|o á seis meses, 25 o|o á doce y 25 o|o á 18 meses de plazo con garantía hipotecaria y 7 por ciento de interés anual.

EL MARTES 25 de Febrero, á las 3 de la tarde en nuestra casa Florida 269 y 273. Puede visitarse por la estación Lozano, para donde salen trenes todos los días, siendo el más cómodo el que sale á las 7.40 a. m. de la estación Buenos Aires, calle Vélez Sársfield, prolongación al Sur de Entre Ríos, esquina Suárez, con el que se puede volver muy cómodamente en el día. En el acto del remate se exigirá el 8 por ciento á cuenta de precio y el 2 por ciento de nuestra comisión. Las escrituras se otorgarán por ante la escribanía de los señores Pueyrredón y Bravo, Avenida de Mayo 733. Pídase planos y detalles en nuestra casa.—Adolfo Bullrich y Cía. f9

*COLONIA "CECILIO LO-*pez". En plena región del trigo y alfalfa, 24.762 hectáreas en el partido de Adolfo Alsina, sobre la vía del F. C. S. y el arroyo Pigüé, de aguada permanente. A 4 cuadras de la estación Erize y á una legua del pueblo Adolfo Alsina, estación Carhué (F. C. S.), es decir, á solo cuatro horas del puerto y ciudad de Bahía Blanca. Tierra de reconocida feracidad, que se ofrecerán en lotes de chacra, con superficies de 100 á 206 hectáreas. Base de venta $ 80 la hectárea, á pagar la cuarta parte al contado y el resto en tres cuotas iguales de 1, 2 y 3 años de plazo, con 7 o|o de interés anual.

EL VIERNES 7 de Marzo á las 2.30 p. m. en nuestra casa calle Florida 269 y 273. El campo está amojonado y puede ir á inspeccionarse en cualquier momento, dirigiéndose en la estación Carhué al señor Ricardo Nilsson, administrador de la colonia, quien facilitará los medios para hacerlo. La colonia Cecilio López linda con el pueblo del mismo Adolfo Alsina, arroyo Pigüé en medio con la señora viuda de Prandere, señores M. Buron, E. Norton, Villalonso y vía del F. C. S. La estación Carhué distante una legua de la colonia, está servida por tres líneas férreas, la del Sud, la del Oeste y la Midland, tres factores de progreso que ponen en manifiesto la importancia de esa zona. Los campos que ofrecemos tienen reputación como de lo mejor del partido. Tierras roraces con abundantes aguadas naturales del arroyo Pigüé y dos pozos surgentes que arrojan un caudal de 4000 litros más ó menos, por hora, cuatro pozos semisurgentes con sus molinos, varios tanques australianos, y agua muy buena entre los 2 y los 7 metros, garantes una explotación proficua. Actualmente hay arrendadas 4.000 hectáreas á $ 7 la hectárea el año, con contratos que vencen en 1915 y 1916, que deben respetarse. Planos en nuestra casa Florida 269 y 273, ó al señor Nilsson, en Carhué, y sucursal en Bahía Blanca, calle Donado 54. Nuestra comisión del 2 por ciento es á cargo de los compradores.—Adolfo Bullrich y Cía. f13

ANIMALES - FERIAS

*16.000 ANIMALES VACU-*nos de alta mestización, incluso novillos de 1 1|2, 2 1|2 y 3 1|2 años, y planteles puros por cruza, Durham y Polled Angus. Liquidación de todas las haciendas del reputado establecimiento El Dorado, del señor Benito Villanueva, distante 1 1|2 legua de la estación Vedia, F. C. P. La venta se realizará

EL MIERCOLES 12 de Marzo á las 9 a. m. en el mismo establecimiento. Las haciendas se venderán en lotes grandes y chicos y debidamente clasificadas. Creemos innecesario llamar la atención de los señores estancieros á invernadores sobre esta gran venta; se trata de haciendas superiores, reputadas como de lo mejor de la República y así lo certifican los innumerables premios que ha conquistado siempre en los torneos ganaderos á que concurrieran. Podrán revisarse todos los días á partir del 15 de Febrero y previo aviso en nuestra casa. Próximamente detalles completos y horarios de trenes.—Adolfo Bullrich y Cía. v11m

2.500 NOVILLOS y VACAS de alta mestización Durham, incluso 80 vacas de pedigrée, 200 yeguarizos de tiro pesado y liviano y 40 carneros Lincoln puros, toda hacienda especial en clase y estado y sola marca del establecimiento "La Armonía", *existentes en el mismo*, estación Cobo, F. C. Sud, propiedad del señor Héctor Cobo.

DETALLE:

500	novillos de 3 á 4 años, listos.
500	" de 3 á 4 años, casi listos.
1000	" de 2 á 3 años, casi listos.
300	vaquillonas de 1 á 2 años, puras por mestización.
100	vacas sin cría, alta mestización.
50	vaquillonas de 2 años, puras por mestización.
40	vacas puras de pedigrée, con cría al pie.
40	vacas puras de pedigrée.
20	toros de 1 á 2 años, puros por mestización.

YEGUARIZO

50	potros de 2 á 3 años, tiro pesado y liviano.
20	potrancas de 2 á 3 años, tiro pesado.
20	potrancas de 2 á 3 años, tiro liviano.
100	yeguas al corte, en 3 manadas, con padrillos percherones.

LANAR

40 carneros Lincoln puros.

La venta se realizará

EL SABADO 1.o de Marzo á la 1 p. m., en el mismo establecimiento, con las haciendas á la vista y debidamente clasificadas, después de un almuerzo campestre. Trenes — Los concurrentes de esta capital tienen tren de Constitución la víspera á las 8.30 p. m. Tandil, sale tren la víspera, á las 9.10 p. m., pasa por Ayacucho á las 10.38 y llega á Maipú á las 12. Por Maipú pasa á las 3.32 a. m. el tren que va de Buenos Aires y llega á Cobo, á las 5.56 a. m. Mar del Plata, sale tren el día de la venta á las 8.40, Balcarce, el viernes á las 7.18 a. m., llegan á Mar del Plata á las 11.25 a. m., pueden pernoctar en esta localidad para tomar al día siguiente el tren de las 8.40 a. m. Necochea, sale tren la víspera á las 5.30 a. m., llegan á San Agustín á las 7.26 y sale á las 8.12 a. m. para Mar del Plata, á donde llega á las 11.25 a. m.; de Mar del Plata, sale tren para Cobo á las 8.40 a. m., del día del remate. En Cobo habrá coches para la concurrencia. Comisión 4 o|o en las haciendas generales y 6 o|o en los productos de pedigrée, á cargo de los compradores. Otros informes en nuestra casa, Florida 269 y 273, Buenos Aires.—Adolfo Bullrich y Cía. v28

FERIA EN CHASCOMUS — 38 remate feria de haciendas en Chascomús F. C. Sud, en las instalaciones de la Sociedad Rural.

EL MARTES 4 de Marzo á las 12 m. con las haciendas á la vista y debidamente clasificadas en lotes. Pedidos de local y otros informes en nuestra casa, Florida 269 y 273, ó á nuestro representante en Chascomús, señor Guillermo Mc. Innes. Comisión 2 o|o, al vendedor y 2 o|o al comprador en haciendas generales, y 3 o|o de cada parte en yeguarizo y reproductores. Próximamente detalles completos.—Adolfo Bullrich y Cía. f13

FERIA EN EL AZUL — 39o. remate feria de haciendas generales en las instalaciones de la sociedad Rural del Azul F. C. S.

EL SABADO 1.o de Marzo á las 12 m. Pedidos de local y otros informes en nuestra casa Florida 269 y 273 ó á nuestro representante en el Azul, señor Luis Lier. Comisión 2 por ciento al vendedor y 2 por ciento al comprador en haciendas generales y 3 por ciento de cada parte en yeguarizo y reproductores. Oportunamente detalles completos.—Adolfo Bullrich y Cía. v28

LINCOLN DE "LA BELEN y Las Barrancas", 60 carneros de 2 dientes de la última producción de los reputados planteles de pedigrée de "La Belén y Las Barrancas", propiedad del señor Manuel J. Cobo, se rematarán

EL MARTES 18 de Febrero á las 2.30 p. m., en nuestra casa San Martín 254, donde se exhibirán oportunamente. Comisión á cargo de los compradores.—Adolfo Bullrich y Cía. f8

LINCOLN, DE PUCHURI, 10 carneros Lincoln de pedigree, hijos del reproductor Dudding núm. 4, importado por los Sres. Hughes y adquirido en almoneda en $ 8.100 m|n. y madres importadas y origen de importadas, procedentes de la cabaña La Primera Estancia, en Juárez, del señor Martín R. Puchuri y Cía.

EL MIERCOLES 19 Febrero, á las 2.30 p. m., en nuestra casa, San Martín 254, donde se exhibirán. Comisión á cargo de los compradores.—Adolfo Bullrich y Cía. f14

100 CARNEROS LINCOLN de Cobo, de 2 dientes, de la última producción de los reputados planteles de pedigrée de la cabaña "La Belén" y "Las Barrancas", en lotes de cinco, se rematarán

EL MARTES 23 de Febrero á las 12 m. en las instalaciones de la cabaña, en Lezama, F. C. Sud. Catálogos pueden solicitarse en nuestra casa, Florida 269 y 273. Comisión á cargo de los compradores. —Adolfo Bullrich y Cía. f16

7 CARNEROS LINCOLN DE 2 dientes, incluso 3 puros de pedigrée, se rematarán

EL MIERCOLES 19 de Febrero á las 2.30 p. m., en nuestra casa, San Martín 254, donde se hallan en exhibición. Comisión á cargo de los compradores.—Adolfo Bullrich y Cía. f16

*AVES IMPORTADAS — SE-*lecto lote de aves de corral, de las razas más apreciadas, importadas de Inglaterra, por los señores R. é I. Candy.

EL JUEVES 20 de Febrero á las 2 p. m. en nuestra casa, San Martín 254.—Adolfo Bullrich y Cía. f16

*LINCOLN DE NUEVA ZE-*landia, 5 carneros de 2 dientes, puros de pedigrée, importados de Nueva Zelandia, por la "The Helvetia Land. Co", se rematarán

EL MIERCOLES 19 de Febrero á las 2.30 p. m., en nuestra casa, San Martín 254, donde se exhiben. Comisión á cargo de los compradores.—Adolfo Bullrich y Cía. f16

Rufino V. Pereyra

EN EL ESTABLECIMIENTO Los Gauchos, partido de Coronel Dorrego, estación Zubiaurre, ramal de Dorrego á Copetonas, ferrocarril Sud. Por cuenta y orden del señor Pedro Salles.

EL DOMINGO 16 de Febrero de 1913, á la 1 de la tarde. Después de un almuerzo campestre, rematará:

1.923	capones, 2 para 4 dientes, buen mestizo Lincoln, muy buen estado.
3.793	ovejas, incluso 1.516 corderos, buen Lincoln, buen estado.
2.489	ovejas, incluso 1.200 corderos, buen Lincoln, buen estado.
2.342	ovejas, incluso 891 corderos, buen Lincoln, buen estado.
1.600	ovejas 2 para 4 dientes, muy buen Lincoln, buen estado.
1.039	ovejas, incluso 126 corderos, buen Lincoln, buen estado.
2.014	borregos y borregas, 2 dientes, buen Lincoln, buen estado.
80	carneros Lincoln, usados, buen estado.
100	vacas y vaquillonas, para cría é invernada, buena clase.
120	potros y yeguas con cría.

Comisión 4 o|o á cargo de los compradores.

TRENES: Los señores interesados de Bahía Blanca y estaciones intermedias deben estar en la estación Aparicio el día sábado 15 del corriente. Los señores interesados de Buenos Aires y estaciones intermedias deberán tomar el tren que sale de plaza Constitución el sábado 15 á las 9.15 p. m. y llega á Aparicio el mismo día del remate. En la estación Aparicio habrá carruajes que conducirán á la concurrencia á la estancia Los Gauchos. Por más datos é informes en mis escritorios de Tres Arroyos y Coronel Dorrego.—Rufino V. Pereyra. f13

Héctor Y. Acuña

(Sucesor de Avila y Cía.)

920. REMATE FERIA — EN Pergamino, F. C. C. A.

EL JUEVES 20 de Febrero de 1913 á las 2 p. m., en mis propias instalaciones venderé: 1.200 novillos y vacas; 50 capones especiales. Según detalle: 25 bueyes gordos especiales, 100 vacas gordas para matadero en lotes, 35 vaquillonas mestizas tamberas 2 y 3 años, 300 novillos mestizos 2, 3, 4 y 5 años, 150 novillitos mestizos 2 años invernada, 100 vacas con 100 terneros, 200 vacas invernadas, 300 vaquillonas, 50 capones gordos, especiales, 3 carneros Rambouillet. Con seguridad habrá mayor número de haciendas que las anunciadas. Comisión 2 o|o al comprador é igual al vendedor en vacuno y lanar y 3 o|o en yeguarizos y otros. Informes á mi escritorio, San Martín 831, Pergamino.—Héctor Y. Acuña. f16

Croharé, Sourrouille y Cía.

Sucesores de B. Alchourrón y Hnos.

EN ALBERDI, F. C. P. —2o. remate feria sobre la estación local de los señores Alberto Larragne y Cía.

EL MIERCOLES 26 de Febrero de 1913, á las 2.30 p. m. Pedidos de local al señor Manuel Martínez, ó á nuestra casa, Reconquista 432, Buenos Aires.—Croharé, Sourrouille y Cía. f15

Silva Riviere y Arrieu

*EN EL AZUL. — 120 CARNE-*ros Lincoln, criados á campo, venderemos en nuestro 2o. remate especial de carneros. En las instalaciones de la Sociedad Rural.

EL DOMINGO 16 de Febrero á las 8 de la mañana, procedencia: La Tomasa de la sucesión Tomás Gibson; La Lata, de Guillermo Bell; Las Marías, de Juan Shaw; La Catalina, de Fernando Eracarrot; La Isabel, del doctor Coledonio Pereda; San Roque, de Martínez y Calderón. Comisión 6 o|o. Más datos é informes en el Azul ó Cachari ó Sarmiento 469.—Silva, Riviere y Arrieu. v18

LACARRA Hnos. y Cía.

2o. Remate feria

En SAN ANTONIO de ARECO F. C. C. A.

El Dgo. 16 de Febrero

En nuestras instalaciones venderemos las siguientes haciendas consignadas hasta la fecha:

1020 VACUNOS

4000 LANARES

50 YEGUARIZOS

10 CERDOS

DETALLE